LA PRENSA

PORTE PAGO R. ARGENTINA

Año LII — Núm. 18.699 | 3 | BUENOS AIRES, VIERNES 15 DE ABRIL DE 1921 | Dirección y Administración: Avenida de Mayo 567 y 575

DIARIO DE LA MAÑANA

(Fundado el 18 de octubre de 1869)

Precio del ejemplar: 10 centavos

TARIFA DE SUSCRIPCION

	Capital $ m/n	Interior $ m/n	Exterior $ oro
Un mes	2.30	—	—
Tres meses	6.90	7.50	7.50
Seis meses	13.80	15.—	15.—
Un año	27.60	30.—	30.—

SUD AMERICA

	$ m/n
Tres meses	11.—
Seis meses	22.—
Un año	44.—

Los avisos se reciben con tarifa ordinaria: desde las 8 en verano, y desde las 9 en invierno, hasta las 18. Después de esa hora se cobra doble tarifa.

Los pedidos de suscripción, cambio de domicilio, inserción de avisos y cualquier otra comunicación relacionada con la administración de este diario deberán dirigirse al Administrador.

Toda otra correspondencia envíese a nombre de la Dirección.

No se atenderá pedido de ningún ejemplar suelto que se haga fuera del municipio de la capital, sin que se acompañe el importe de un trimestre, semestre o un año adelantado. Las suscripciones pueden comenzar en cualquier fecha, pero terminarán el 31 de marzo, 30 de junio, 30 de septiembre o 31 de diciembre.

El importe de las suscripciones podrá enviarse en la siguiente forma: por giro postal, por guía de ferrocarril o trasporte y por medio de casas bancarias y de comercio.

DIVERSIONES PUBLICAS

TEATROS

COLON—Concesionario: Camilo Bonetti—Gran compañía lírica — Empresa: Camilo Bonetti y Cía.—Temporada oficial de 1921. Con el concurso del ilustre maestro Arturo Nikisch para los conciertos sinfónicos.—Elenco artístico: Concertadores y directores de orquesta: Ettore Panizza, Giorgio Polacco; sustitutos: Failoni Sergio, Lietti Achille. Directores del coro: Soffritti Paride, Terragnolo Raffaele. Sopranos: Barrientos María, Muzio Claudia, Stuart Lia, Vallin Ninon, Avezza María, Cattaneo Giannina. Medio sopranos y contraltos: Bertana Luisa, Lazzari Carolina, Paggi Ada, María Lilloni. Tenores: Borgioli Dino, Crimi Giulio, Martinelli Giovanni, Giunta Enrico, Gras Solé Valentín. Barítonos: Ballester Vincenzo, Crabbé Armand, Galeffi Carlo, Leoni Felice. Bajos: Contini Enrico, Mardones Giuseppe, Melnik Gregorio. Bajo cómico: Azzolini Gaetano. 90 profesores de orquesta, 20 de banda, 100 coristas, 16 niños, 36 bailarinas. — El repertorio será elegido entre las siguientes óperas: Marouf Griselda, Roberto il diavolo, Monna Vanna, Gli Ugonotti, I Pagliacci, Il barbiere di Siviglia, Rigoletto, I Puritani, Lucia, Manon, La forza del destino, Tristano e Isotta, Fedora, Ballo in maschera, Aida, Il crepúsculo degli dei. Novedades: Racconti d'Hoffmann (Giacomo Offenbach); Le coq d'or (Rimsky Korsakoff); Flor di neve (Constantino Gaito); Ilse (Gilardo Gilardi). — La temporada constará de 66 funciones líricas y 12 conciertos sinfónicos y se dividirá en dos turnos. Corresponderán al turno impar, las representaciones de la inauguración de la temporada y la de gala del 25 de Mayo y al turno par la de gala del 9 de Julio y la clausura de la temporada. —Precio por cada turno, (autorizados por la comisión del teatro): Palcos bajos y balcón, con 4 entradas, $ 5.400; palcos altos, con 4 entradas, $ 2.760; palcos de cazuela, con 4 entradas, $ 1.804; palcos de galería, con 4 entradas, $ 791; id. baignoires, con 4 entradas, $ 2.760; tertulia de platea, con entrada, $ 531; id. de cazuela, 1.a fila, con entrada, $ 243; id. de cazuela, otras filas, con entrada, $ 187; id alta, 1.a fila, con entrada, $ 215; id alta, otras filas, con entrada, $ 159; galería alta, con entrada, $ 100. Precios a 15 matinées, 14 funciones y un concierto sinfónico, (domingos y días festivos): Palcos bajos y balcón, sin entrada, $ 720; id altos, sin entradas, $ 425; id de cazuela, sin entradas, $ 338; id de galería, sin entradas, $ 125; id baignoires, sin entradas, $ 425; tertulia de platea, con entrada, $ 148; id de cazuela, 1.a y 2.a filas con entrada, $ 83; id de cazuela, 3.a fila, con entrada, $ 70; id alta, 1.a fila, con entrada, $ 70; id alta, otras filas con entrada, $ 60; galería alta, con entrada, $ 44.—Notas: A estos precios debe agregarse, para las localidades de un valor de cinco pesos o mayor, el impuesto de diez por ciento establecido en la Ordenanza Municipal de 8 de enero de 1920, pagadero en dos cuotas. El pago será dividido en 2 cuotas: la primera, en el acto de suscribirse, y la segunda a la llegada de la compañía. Se atiende de 10 a 12 y de 14 a 18, en la secretaría Tucumán y Cerrito.

COLISEO — Gran compañía alemana de operetas.—Abono a 20 funciones selectas que no coincidirán con turno par del Colón. Presentación el 20 de abril.

ODEON—El sábado 16 de abril, a las 17.15. Primer concierto de la eminente pianista Paquita Madriguera. Platea, $ 4.00.

OTRO — Temporada oficial de 1921. — Compañía Camila Quiroga, 16 funciones a lunes de moda. Compañía francesa del theatre L'Athenée de Paris. Abono a 18 funciones de moda. — Precios de las 34 funciones de moda: Palcos bajos, balcón, sin entrada, $ 1.824; palcos altos, sin entrada, 912; tertulia platea, con entrada, 272; tertulias altas 1.a y 2.a filas, con entrada, 160. Abono a 28 matinées: Palcos bajos y balcón, sin entrada, $ 575; palcos altos, sin entrada, 340; tertulias platea, con entrada, 117; tertulias altas 1.a fila, con entrada, 90.

NOTA—A los señores abonados de la temporada anterior se les reservan sus localidades hasta el 20 de abril próximo.

NACIONAL — Empresa Carcavallo.—Compañía cómico-lírica nacional.—Hoy, a las 18: Mustafá. A las 21: Mustafá, Campo adentro, Mustafá. Platea, 1 $, por sección.

LICEO—Compañía argentina Pagano-Ducasse.—Hoy, a las 21: ...y Dios dispone, Cartas de amor. Platea $ 2.50.

POLITEAMA ARGENTINO—Compañía argentina de comedias Roberto Casaux.—Hoy, a las 21.15: La llegada de Alberto, Farruco; a continuación fin de fiesta por la compañía de arte regional norte-argentino. Platea, 3 $.

OTRO—Arte nativo norte-argentino. — Gran conjunto criollo de música, canto y baile bajo la dirección del profesor Andrés A. Chazarreta.—Hoy, a las 18. Platea, $ 1.50.

VICTORIA — Compañía española de comedias Astort-Ysbert.— Hoy, a las 21. A la luz de la luna, Un negocio de oro. Platea, 3 $.

SAN MARTIN — Compañía nacional Arata-Simari-Franco.—Hoy, a las 18, a las 21 y a las 23: ¡Morriña..., morriña mía!, a las 22: El capitán Metralla. Platea, 1 $.

OPERA—Compañía nacional Vittone-Pomar—Hoy, a las 18: estreno, Romántico bulincito; a las 21: Los disfrazados, Romántico bulincito. No hay burlas con el amor. Platea, $ 2.20.

BUENOS AIRES — Compañía argentina Muiño-Alippi—Hoy, a las 18, a las 21 y a las 23: Panorama nacional; a las 22: Las niñas del 33. Platea, 1 $.

ARGENTINO — Compañía Florencio Parravicini—Hoy, a las 21: Cartas viejas Sindicato Treifist. Platea, $ 2.50.

APOLO—Compañía cómico-dramática César Ratti—Hoy, a las 18, 21 y 23.15: A las 9 en el convento. Platea, 1 $. A las 23 doble: La carrera de Charrúa.

NUEVO—Compañía de comedias de Ernesto Vilches—Hoy, a las 21.15: Lady Frederick. Platea, $ 4.90.

COMEDIA — Compañía cómico-española Ligero-Ibáñez—Hoy, a las 18: Frivolina; noche, a las 20.45: Serafín el pinturero, La República de la broma, presentación de la tiple Rosario Pacheco, con el estreno: El amor de los amores.

MARCONI—Gran compañía lírica italiana—Hoy, a las 21, beneficio del tenor Rogelio Baldrich: La Gioconda. Platea, 3 $.

MAYO — Compañía de comedias Díaz-Perdiguero—Hoy, a las 18: El ama de la casa. Platea 1 $. A las 21: Dios dirá, ¡Qué amigas tienes, Benita! Platea $ 1.50.

AVENIDA—Compañía de operetas y revistas Inés Berutti—Hoy, a las 20.45: El sol de España, estreno: Una noche en el paraíso. Platea, 3 $.

TEATRO FLORIDA—Galería Güemes — Compañía argentina—Hoy, a las 17.15: Autocromos, París a través de las edades y La Petit Meller; a las 18.15: La Feminista y Rodríguez Burgueño; a las 21.15: La Feminista y La Sulamita.

AMERICA—Boedo 819—Compañía española Garrido—Hoy, a las 18: La Cartujana; a las 21: gran función en beneficio del Club Sportivo Boedo. 1p

VARIEDADES—Compañía argentina Felipe Panigazzi—Hoy, a las 18: Tu cuna fué un conventillo; a las 21: El cuarto No. 8, S. M. la fortuna, La venganza del Gallo.

OLIMPO — Pueyrredón y Santa Fe. — Compañía nacional.—Hoy, a las 18.30: Gallo ciego; a las 21: Cuidado con los ladrones, Justos por pecadores Los hijos del finao.

ROYAL THEATRE—Compañía nacional de operetas y revistas.—Hoy, a las 18: El premio "Cornelio"; a las 21: El mundo al día, Las hijas de Elena, El premio "Cornelio".

VARIEDADES

CASINO—Hoy viernes, a las 20.45: gran éxito los elefantes enciclopédicos y toda la nueva compañía de variedades. Entrada general, 1.50; paraíso, $ 0.50.

HIPPODROME—Corrientes y C. Pellegrini—Circo Frank Brown—Exito de los nuevos artistas—Hoy, función con variado programa, a las 21.

PORTEÑO — Corrientes 846 — Variedades y cine familiar, Los Senelis, Los Besson, La bella Julia, etc.

ESMERALDA — Esmeralda 443—Interesantes espectáculos de cine y variedades para familias, Los Litlefield, etc.

PARQUE JAPONES — Callao y Paseo N. L. Alem.—Abierto los domingos y días de fiesta, tarde y noche. Entrada general, un peso.

MAJESTIC — Lavalle 853, U. T. 684, Libertad—Grandes estrenos por el biógrafo; variedades por Luisa Vila, Los de la raza, Trío Palos, Panthos, Julia Alonso.

VARIEDADES

SOLEIL — Corrientes 3160.—Exito de Felito Stol y del Trío Iris! Notables estrenos de películas. 1p

CINEMATOGRAFOS

PALACE THEATRE—Corrientes 757—U. T. 5232, Avenida—El cinematógrafo de moda, el mejor programa—Hoy, a las 16, cintas cómicas; 16.30: Los guantes de la dama enlutada (estreno), por Lady Novody; 17.40: Sahara, intenso drama pasional por Louise Glaum (programa Rex); 18.40: sección selecta de moda con el notable estreno Artcraft: La cuna vacía, por Ethel Clayton y Harrison Ford. Noche, mismo programa.

EMPIRE THEATRE—Corrientes y Maipú—Teatro de moda. El mejor programa. La mejor orquesta—Hoy viernes, día de moda, a las 16 y 21: Amores de una niña; 16.00 y 21.30: El puñal ensangrentado, por J. B. Warner; 17.30 y 22.30: estreno Ana la huerfanita, por Mary Miles Minter; 18.30 y 23.20: Noticiario Fox. Amores de una niña; éxito de la gran troupe de bailes rusos Richard Nemanoff, Ekaterine Galantha, Gala Chabelska, Esme Davis. Programa extraordinario. Mañana, presentación de la orquesta típica criolla Royal, la mejor en su género. 1p

GRAN SPLENDID THEATRE—Santa Fe 1860—La más aristocrática sala de Sud América—Afamada orquesta — Hoy viernes clásico de moda, tres films extraordinarios, a las 16.30 y 21: "La dama de los guantes enlutada", por Lady Hobody; 17.30 y 22: un film excepcional del programa Rex; Sahara, por Louisa Glaum; 18.30 y 23: La cuna vacía, por Ethel Clayton; clásicos entreactos musical, nuevo repertorio de tangos.

SELECT—Suipacha 482—Hoy: La cabaña del tío Tom, por Margarita Clark; Sahara, por Luisa Glaum; La piedra del diablo, por La Farrar y W. Reid. Completa, tarde, 1 $; noche, 1.20.

CAPITOL THEATRE—Santa Fe 1848—U. T. 1272, Juncal—La sala más confortable y aristocrática—Hoy, tarde a las 16.30 y noche a las 21: Periquete en primavera, Agapito tramoyista, un estreno notable, Mary Miles Minter, en: Ana, la huerfanita; Film revista, Actualidades argentinas, gran estreno: La alcaldeza, por Eileen Percy. Domingo, nuestra noche clásica, dos estrenos importantes y audición del cuarteto de maestros, la última palabra en música popular.

SELECT LAVALLE—Lavalle 926—Hoy: Sombras fascinadoras, Los tres compañeros, Trompiterapia, El puñal ensangrentado, Cayena el bravo.

TEATRO GENERAL BELGRANO — Cabildo 2165—Hoy, a las 16.30 y 20.45: El caballero tahur, por Frank Mayo, a las 17.30 y 22.30: La patria ante todo, por Vivian Martin; a las 18.30 y 23.30: Odio de castas, por Mildred Harris Chaplin, a las 23.20: Peter el malo, por William Hart.

CINE CALLAO—Callao 27—Hoy: La flor de la verdad, La piedra del diablo, Carnaval de las verdades.

GAUMONT THEATRE—Rivadavia 1635—Hoy: Viajes ideales a España, La piedra del diablo, La cabaña del tío Tom, Revista educacional No. 35 y Alma de tigre.

TEATRO PRINCESA—Suipacha 460 — Hoy, en cine continuado desde las 11 horas: Film Revista No. 70, Las huellas misteriosas, por F. Farnum, y El puñal ensangrentado, por H. B. Warner. Mañana: El castillo de los 57 faroles. Domingo: Ana la huerfanita, 2a. gran producción de la temporada, de la Realart, la marca del mundo, teniendo como intérprete a la famosa estrella Mary Miles Minter. 1p

THE AMERICAN PALACE—Córdoba y Callao—Hoy, en vermouth, de 18 a 19.30 y noche, inauguración de los "Viernes criollos". Presentación de la gran orquesta típica criolla, Trío Olmos, conjunto de bailes criollos, zapateo, guitarras, payadores, arte nativo argentino, costumbres de nuestro suelo, el film nacional, Con los brazos abiertos, por Salvador Rosich; Carmen criolla (sátira política); Actualidades locales, etc. Mañana grandioso estreno: El genio alegre, de los Hnos. Quintero, por Fca. Bertini y Tuya...; cuando haya ocasión, por Lew Cody. Dgo: Amor y literatura, por Tom Moore, y El genio alegre, por la Bertini. 1p

ELECTRIC PALACE—Lavalle 836—Hoy: La risa del payaso, Almas de temple, Vivo o muerto, 7o. episodio; El momento de pagar, La hija del verdugo, Viviana, Melitón el temerario.

SELECT B. ORDEN—Hto. Irigoyen 1521—U. T. 1780, B. Orden—Hoy: El divorcio invisible, por Grace Darmond; El crimen de media noche, por Will Rogers; Alma de tigre, por Helena Holmes; El dentista, por Charles Murray; La adorable salvaje, por Edith Roberts; El clamor de la sangre, por Wallace Reid. Mañana: Alma cerrada, por Dorothy Dalton, y La harapienta, por Ala Nazimova. 1p

CINE PRESIDENTE ROCA—Rivadavia 3753—Hoy: Vivo o muerto, 1er. episodio; El estanciero de la cumbre, Solo y al freno, Cenizas del pasado, Pathé Journal 747.

CINE BOLIVAR — Bolívar 1032—Hoy: Las huellas misteriosas, 3a. serie; Tan solo una esposa, La pequeña vagabunda, Ella no lo hizo. Mañana: El punto de vista

CINE ELITE—Cabildo 3240—Hoy: Víctimas del odio, Los lobos de la frontera, La taberna del diablo.

ETOILE PALACE—Corrientes 2759—Hoy: La ley del gran Septentrión, El punto de vista, Al momento de pagar, Vivo o muerto, episodio No. 4.

IMPERIAL CINE—Cangallo 771—Programa estupendo, selectas audiciones por E. Bolognini—Hoy: Amanecerá y veremos, Sombras fascinadoras.

BIJOU SALON—Pueyrredón 965—Hoy, t. y n.: Trompiterapia, El fantasma del puente, Alma de tigre, 9a. serie; Su primer amor, El mundo al revés. Noche: Viajes ideales por España.

CINE DE LAS FAMILIAS — Santa Fe 1825 Dirección: Max Glücksmann — Hoy, tres colosales estrenos: Almas de temple de programa Rex: La niña de la montaña, World; El caballero tahur, Aju-ria.

CRYSTAL PALACE—Hoy: El ídolo de oro, Almas de temple, Mi papá No. 2, Patos crónicos, La hora de la comida, Vivo o muerto, 5a. serie.

SMART PALACE—Corrientes 1283—Hoy: Todo en huelga, Los contrabandistas, La cabaña del tío Tom, El hombre que se perdió, estreno: La piedra del diablo.

CINE ESLAVA—Suipacha y Viamonte—Hoy: Alma de tigre, La risa del payaso, Gente nueva, Santos Vega.

CINE LIBERTAD — Libertad 444.—Hoy: En su propio terreno, por Buk Jones; Haciendo películas, por Tom Mix; La del odio, por Perla White. 1p

CINE RIVOLI — Triunvirato 312—Hoy: El millón de Benjamina o La muñeca venenosa, El pacto infernal, 7o. episodio; El desconocido, por Luo Telegeu.

CORRETAJE DE PROPIEDADES EN GENERAL

MARIO LIVINGSTON.—Cangallo 466. U. T. 2465 y 1587, Avenida.

Entre las plazas Libertad y Lavalle, vendo un magnífico lote de terreno, de $ 150 la vara.

Vendo en Mercedes, rodeado de estaciones, 900 hectáreas de rico campo, en parte alfalfado y con buenas mejoras. Entrega inmediata. Facilidades de pago.

Hipotecas: Doy cualquier suma a papel u oro sobre casas o campos, capitalistas particulares, interés menor de plaza.

B. SANCHEZ Y CIA. MARTILLEROS públicos. A la brevedad y en condiciones ventajosas rematan casas, campos y terrenos. Se anticipa dinero sobre la venta. Av. de Mayo 769, esc. 20, U. T. 7370, Av.v18

VENTAS DE CASAS, CAMPOS Y TERRENOS

A. LUNA, vende urg. chalet-quinta, $ 13.000, Alsina 736, 10 a 17.30.

A MENSUALIDADES igual al alquiler o pequeño antic. vdo. casas. R. Peña 16

A. CANFORA, vende Gorriti al 5.000, 10x 30, sala, 3 piezas, piecita, cloacas.

A 1 C. RIVADAVIA, vdo. casa con facil., a alq., 7 p. y serv., R. Falcón 3126.

ACEVEDO a 1 c. Triunvirato, 4 hab., $ 11.000, v. L. A. Sivori, Uruguay 536 v17

AREVALO al 2900, 4 pzas., venden 12.500 $, Leone y Reigosa, Cerrito 240.

APUROS, lo que den Caballito, cédulas, 4 piezas, cloacas, jardín, Georgestwon 433

ALSINA por San José, 18x65, vendo terreno; Seni, Corrientes 623.

AL NORTE, sobre boulevard, se vde. casa amplia, con mucho fondo, como para estanciero; Charcas 3473. v15

A. CANFORA, vende Castro al 2100, 10x 45, 3 piezas, piecita, edif. prep. para altos, cloacas, adoq. pago, facilid.

A. CANFORA, vende Constitución al 3800, 10x50, 6 dormitorios, comedor, piecita, cloacas, adoquinado pago, edificio.

A 4 C. SUBT.. PLENO CABALLITO, 8 hab., 13x30, fac., $ 28.000, adoq., vende Luis A. Sivori, Uruguay 536. v17

A. ALVEAR Y BULNES 2728, Amplio terreno frente a 2 calles, $ 30 v|c. Rúa, Avda. de Mayo 568-72.

ARGERICH 556, AMPLIA CASA de familia, sobre Nazca y Avellaneda, a plazos. Tratar Rúa, Av. de Mayo 568-72.

AVDS. RIVERA y Canning, por Guayanas 4709, jardín, 3 habitaciones y dependencias, $ 11.000 a largos plazos, tratar Avda. de Mayo 568|72.

ARGENTINA DE TIERRAS DEL NORTE Av. de Mayo 651, lotes en 30 meses, desde $ 8 mens., a est. Munro, Villa Adelina y Boulogne (F. C. Central Córdoba)v20

A 3 CUADRAS AV. MAYO y S. del Estero, vendo urgente, contado buena propiedad, 12x50x48, a $ 160 vara, 15 habitaciones, 3 baños, 4 patios, detalles de lujo, contr. 17 meses, $ 750, Corrientes 923, J. Seni

A 1 C. de las Avdas. Canning y Warnes, calle Figueroa 100 esq. Acoyte 1491, casa para negocio y familia, con las instalaciones de almacén, adoq. pagos, $ 10.000, incluso 7000 cédulas, se vende urgente. v15

ARGENTINA de tierras del Norte; Avda. de Mayo 651. Chacra de 25 hect., 50 minutos de Retiro. Otra inmediaciones Boulogne, F. C. Central Córdoba. v30

A 2 C. E. RIOS, regia casa, Cevallos y Brasil; 9 hab., vestíbulo, vitraux, desocupada, 50.000 $, fac., vende urg. Luis A. Sivori, Uruguay 536. v17

BELGRANO 3363, VENDE RUA muy barato, Avda. de Mayo 568-72.

BODEGUEROS: ofrezco chapas para bordalesas a 9 y 11 $ el m. Yatay 238.

BARRANCAS Belgrano, chalet vendo, fac. Dirigirse 11 Septiembre 1320, desde 14.

BELGRANO, barrancas, 12x45, vendo terreno, 11 de Septiembre y Maure, $ 20 v. c., urgente, Cacuri, Rivadavia 827.

BOMPLAND Y PARAGUAY, LINDISIMA esquina de 200 vs., a pagar por cuartas parte.—Rúa, Avda. de Mayo 568-72.

BELGRANO, en 24 mensualidades, terreno 10x31 v., Azurduy entre Crámer y Cabildo, vendo 10 $ vara, al contado 10 o|o descuento, ocurrir Arévalo 2381. v17

BELGRANO, LO MEJOR, VENDO CASA 500 varas, con cédulas y plazos, moderna, desocupada, vendo urgente, tratar y llaves 3 de Febrero 1165. v15

BELGRANO, ubicación destacada, petit hotel, Cabildo 1610 y Pino, nuevo, desocupado, con garage. Base $ 48.500, incluso 22.000 cédulas. Remataré oy 24 de abril. Informes, Rivadavia 827, V. P. Cacuri.

BELGRANO. SOBRE LA BARRANCA Tornquist. Espléndidos lotes de 500 a 2,000 v|c. y estación (R). Hermosos chalet y casitas de 5 a 10.000 $, vende Serodino, Av. de Mayo 686. v15

CASA ALTA Y BAJA, VENDO, 10x35; Juncal por Paraná; tratar Charcas 2023.

CON $ 7.000 contado y 4.000 plazo, vendo casa 5 pz., Caballito, Añasco 1331

CASA $ 2.985, a plazos, Médanos 3641 y Orán. 10x40, edificio nuevo. v17

CASA se vende, Barracas, tratar Río 40. 1431, no se admite corredor. v15

CASA vendo, moderna, Quesada 4449 y Acha, $ 8.000, tratar Gazcón 980. v15

CON $ 1250 y 30 p. mes. casita en Lomas, vds. Sandberg, Azul 67. v15

CON $ 6000 y 10.000 plz., 5 p., cloacas. Directorio 3832, tratar Azul 67. v15

CON $ 500 y 50 p. mes en 100 meses, casita Pergamino 1104, vdo. urg. v15

CABILDO al 800: 12x45, Amenábar 347, remato a 7 $ vara por todo! v15

CASA vdo. 2 c. est. Saavedra, 1 p. y cna. 20x50, $ 4500. Sosa. Reconquista 268

CHACRA 32 hect., frutales, vía Cañuelas vdo., 15.800 $. Cochabamba 2277.

CASA en Monte Grande F. C. S. se vende o se alquila, tratar Pascual Vitelli.

CASA MODERNA véndese sala y 3 piezas, c. baño, cocina; Cevallos 1782.

CASA CHICA, VENDO, CALLE ORO número 2691.

CHACRA vendo, 11 hectáreas, San Justo, Castro Barros 37.

CON $ 1500 CONT., resto mens., vendo casa 2 piezas, dep. Vinelli, S. Martín 345.

CASA VENDO; Potosí y Medrano, 4 pzas. comedor, depend., 10x40 vs., $ 37.000. Informes, Gazcón 980.

CALLE AREVALO 1460|62 y Av. Rivera, casa 5 dtos., adoq. pago, 10x54 vs., $ 12.000 se vende urgente v15

CRIMEN es pagar alquileres. Por $ 5 v|c., en 60 meses, 27 lotes, P. Unidas y Escalada, rem. Sandberg, planos Azul 67. v15

CASA por 3.500 $ contado y 3.000 al 7 o|o Tequendama 4686, centro de Villa Devoto; tratar Rúa, Avda. de Mayo 568|72.

CASA CON cédulas; José M. Moreno y P. Goyena; jardín, sala, 2 p. y dep. vdo., Pedro Goyena 82; Sabatino.

COLOMBRES 1728. BUENA CASITA familia, con cloacas y adoquinado pago, $ 15.500, 35-5, Rúa, Av. de Mayo 568.

COGHLAN. Casa quinta 20x75 v., con cédulas, $ 18.000. vendo urg., Luis A. Sivori, Uruguay 536. v17

CHALECITO vendo Belgrano, desocupado, 4 salas, 2 hab., baño inst., cloacas, jard., etc., J. Azurduy 3191, esq. Pinto, 13|17.v17

CATALOGOS con 3.000 casas en venta particular, en todo radio y de todo precio, Marcelino y González, Lavalle 1161, U. T. 666, Libertad. v17

CHALECITO confortable, comodidades y jardín, se alquila en $ 275 calle Bevedero 4510, tratar Nuevo Banco Italiano Reconquista 30. v15

CASA 1|2 CUADRA PLAZA CENTENARIO, 10x45, 6 habitaciones, adoq. pago, luz y cloacas, 15.000, contrato 8.000 5 años, 8 o|o interés; Aráoz 199

CHALET EN VILLA BALLESTER CON 10.000 cédulas, Boulevard Lacroze 26x 116 vs., a 2 calles. 7|94, Rúa, Av. de Mayo 568.

CASA QUINTA CON 10.000 CEDULAS en Devoto, B. Blanca 3850, sobre la estación F. C. P., 1.000 v|c., vende Rúa. Se visita con nuestra tarjeta, Av. de Mayo 568-72

CASA EN MENSUALIDADES EN LOMAS: Mitre 540. Moderna. 10x50 varas, 3 habitaciones, comedor, baño, etc., vendo Rúa, Avda. de Mayo 568-72.

CHACRAS 23, AL NORTE DE SANTA Fe, de 200 hectáreas, en $ 10.000 cada una, condiciones de venta; $ 2.500 al contado y el resto a plazos, tierra especial para agricultura y ganadería, agua dulce a 8 metros, zona de alfalfa e invernada de hacienda, distante 1 legua de estación, entrega inmediata a los compradores, porporcionándoles semillas para la siembra; Banco Valerton S. María Lda., Suipacha 341. v16

CON FACILES FORMAS DE PAGO, SE venden las fincas Granaderos 444, Cervantes 625, Argerich 664, Av. San Martín 1642-48, Bebedero 3499, Bustamante 251-63 y 255-57, Cabot 1721, Cayena 2107, 2119, 2121, 2106, 2127, Murillo 976, Franklin 2507, Juan B. Alberdi 3045, Olaguer 3212, Once de Septiembre 1123, Peña 2791, Rafaela 3568, Varela 715, Yatay 289. Solicíten detalles en la Administración de Propiedades del Banco El Hogar Argentino, Av. de Mayo 886. v16

CALVAROSO Y LOPEZ, RIVADAVIA 833. U. T. 5553, Av.

VENDEN:

Venezuela y Rincón. 270 varas, 9 hab., madera, $ 15.500.

Req. moderna, frente P. Goyena. 20x20, salón, 3 salas, cloacas.

Varela al 1000. 10x40. 4 dor., comedor, galería, moderna.

Castro Barros, C. Calvo. 10x65, 3 dor., comed., cloacas.

C. Barros y México. Sala, 4 dor., piecita, cloacas, $ 23.000.

A 1 1|2 de Rivadavia por Manzoni, 3 dor., cocina, 8.800 $.

Achával y P. Goyena, 2 dor., piecita, 3.000 céd. y 12.000 $.

E. Unidos al 3000, 10x50. Sala, 5 dor., cloacas, $ 32.000.

Mármol y Chiclana, 2 hab., 2 piecitas, $ 7.500.

Boedo al 100, 11x50. Sala, esc., 4 hab., comedor, 14.000 céd.

Av. La Plata y S. Juan. 11x30. Sala, 4 dor., $ 18.000.

D. Cristóbal al 200, 10x30, 3 dor., piec., $ 15.500.

Doblas y Directorio, 10x58, 5 dor., comedor, cocina, en cal.

Terreno Las Casas y Castro. 10x44. $ 16.50 v. c., adoq. pago.

Castro y S. Juan, sala, 3 dor., piec., cloacas, mod., 9.000 céd.

Pavón y Boedo, chiche, 4 dor., 1 p., cloacas, adoq. luz eléct.

Independencia por Colombres, chiche, 4 dor., piecita, baño, cloacas.

Colombres y Victoria, buena casa, sala, vest., 3 dor., comedor, 2 p. 15.000 céd., 10x40

Pavón y S. del Estero. 17x69 vs. con edificio antiguo, asfalto pago.

Flores. Regia casa a 1 c. Rivadavia, 10x72 sala, hall, 4 dor., comed. y dep.

Giribone y Forest, 10x40 vs., corralón, 2 dor., 2 piec., galpón, cloacas, 14.500 $.

A 4 c. est. subt. Caballito, moderna casa, 10x50, sala, esc., hall, 3 dor., baño, 8.000 céd.

Humahuaca y Gallo, sala, 3 dor., piecita, cloacas, celosías, $ 30.000.

Uriarte y Soler, 10x42. 4 dor., comedor, 3 p. chicas, 10.000 cédulas y 16.000 $.

Tenemos en venta muchas otras en distintas ubicaciones y precios, soliciten datos, Calvaroso y López.

DIRECTORIO y San Ramón, (hoy José Martí), vendo buena casa, barato, con facilidades, Cacuri, Rivadavia 827.

EN CAÑUELAS vdo. 74 hs. de campo a 200 $ hs. B. J. Jiménez, Rivadavia 620

EN BALLESTER v. lotes baratos y con facil., J. Alba, Cangallo 667. v15

EN CIUDADELA, 2 cuadras estación vendo terreno 10x38, O'Higgins y Moreno; K. L., casilla correo 674, sin corr. v15

ES UNA JOYA, JUJUY 1587; sala, hall, 2 dorm., baño, p. servicio, terraza, vendo. Visítela de 8 a 12.

EN BELGRANO, petit hotel sobre Cabildo altura Pampa, venden en 75.000, A. Santiso y Cía., Esmeralda 91.

EN FLORES, regalada! Casa calle Gaona y Nazca, 10x58 v., sala, vest., escr., 3 hab., baño, cloacas, etc., $ 18.000, fac., vende Luis A. Sivori, Uruguay 536. v17

EN BELGRANO, amplia casa, Arredondo y Cabildo, 6 hab. y dep., $ 46.000, con cédulas, urgente, vende Luis A. Sivori, Uruguay 536. v17

EN EL CENTRO del Caballito, sobre el subterráneo, casa calle Méndez de Andés, 687|89 y Rojas; sala, 2 p., comedor, adoq. pago, $ 5.000, se vende. v15

EN CORDOBA vdo. A 30 CUADRAS PLAZA S. Martín, hermosa quinta 16 hectáreas, muy bar., Av. de Mayo 1435. U. T. 2763. L.

EN LO MAS ALTO de Temperley, 24 lotes, base $ 4 el lote, en 80 meses, remataré el dgo. Soliciten planos. T. A. Vinelli, S. Martín 345. U. T. 1881, Av.

GONZALEZ Muro y Cía., Jujuy y San Juan, regia casa para médico.

GONZALEZ Muro y Cía., a 2 c. de Rivadavia, 3 p., baño, Boedo 968.

GONZALEZ MURO y Cía., Salcedo y Rioja, sala, comedor, 5 dorm., baño, cocina, con céd. Pichincha; Boedo 968.

GONZALEZ MURO y Cía., tenemos 1.200 casas en venta de todos los precios y en todas ubicaciones; Boedo 968.

GONZALEZ Muro y Cía, Boedo y San Juan, de altos y bajos, Boedo 968.

GONZALEZ MURO y Cía., Independencia al 3.900. Sala, 3 dorm., coc

GONZALEZ MURO y Cía., Currruchaga al 1600, salón n., comedor, 4 dorm., adoq., cloacas, 16.000; Boedo 968.

GONZALEZ MURO y Cía., Triunvirato esquina Estados, terreno ideal donde nadie vende, 21x27, Boedo 968.

GONZALEZ MURO y Cía., C. Barros y San Juan, Sala, 3 dorm., piecita, baño inst., 9.000 cédulas; Boedo 968.

GAONA Y AMAMBAY, 393 v|c., a 2 años de plazo, vende Rúa, Avenida de Mayo 568-72.

GONZALEZ MURO y Cía., MEJOR QUE en venta judicial encontrará casas en nuestras oficinas, Boedo 968.

GONZALEZ Muro y Cía., Pozos y San Juan 2 salas, 2 dorm., baño, cocina, al cont., $ 7.000, Boedo 968, U. T. 6053, M.

GONZALEZ Muro y Cía., a 1 c. del subt. Bacacay al 2900, 3 dorm., baño, coc., adoq., cloac., 23.000, U. T. 6053, M.

GONZALEZ Muro y Cía., Ecuador y Gorriti, sala, vest., 6 dormitorios, comedor, baño, cocina, Boedo 968.

GONZALEZ Muro y Cía., Garay y Rioja, sala, vest., escrit., 3 dorm., piecita, $ 19.000, Boedo 968, U. T. 6053, M.

GONZALEZ Muro y Cía., San Juan T. Tres, sala, comedor, 2 dorm., piecita, baño, cloacas, Boedo 968.

GONZALEZ MURO y Cía., no debe perder tiempo en ir a los remates, en nuestras oficinas encontrará mayores negocios, Boedo 968, U. T. 6053 M.

GRANJA VDO., a 1 legua estación Luján, 44 hect., campo flor, muchísimas mejoras, 100 vacunos, 19 caballares, útiles, enseres, facilidades. Ramírez, S. Martín 740, Luján. v16

GRAN HOTEL PARTICULAR, CON una casa para venta en París, Avenida Kleber esq. dos Portugais y rue Lapérouse, frente al Majestic, superficie 1.252 m., se vende particularmente. Posesión inmediata. Dirigirse a M. Delorme, Notario, París, 11 rue Auber.

HIDALGO, 3 C. est. subt., 2 p., comedor, vdo. 17.000 incl. céd., Rivadavia 5131.

HECTAREAS 28, con población, 1,2 hora capital, Tucumán 1753, escr. 46, de 14 a 17, U. T. 6210, Libertad, Iturralde.

HUMBOLDT 870, ENTRE CORRIENTES y Villarroel, 6 piezas, adoq., cloacas, etc., $ 16.500 (7.000 en mensualidades).—Rúa, Avda. de Mayo 568-72.

HERMOSA CASITA nueva, vendo, llaves en mano, a 4 cuadras de Rivadavia y 1 de San Pedrito, compuesta de 5 habitaciones, cloacas, jardín, Rosario Calmi, Lavalle 477, de 10 a 12 y 17 a 19.

LEA MIS REMATES. V. P. CACURI.

LACARRA esq. Rafaela y Yatay 249, rematan el domingo Leone y Reigosa.

LAMBARE Y CORRIENTES, CASA DE familia, 20.000. Rúa, Avenida de Mayo 568.

LAS HERAS, CALLAO, 10x57 1|2; Vicente López 1877 y Ayacucho, paseos de la Recoleta, base 20.000 $, mitad a plazos, da buena renta, remata Cacuri.

MIS REMATES INTELISAN, V. P. Cacuri.

MARINO, FLORES, 3 cuadras plaza, ent. auto, lujo, Rivadavia 2034.

MARINO, M. de Andés al 900, 7 h., cloacas, adoq., $ 13.700, incluso $ 8.000 hip.

MARINO, Rincón y Victoria, 3 pisos, neg. e indep., $ 70.000, Rivadavia 2034.

MARINO, Triunvirato y Mendoza, 2 d., c., w. c., gal., adoq. p., 10x40, fac.

MARINO, Almafuerte al 100, 7 hab., cabail., alt., $ 14.000, Rivadavia 2034.

MEXICO al 1900, vendo casa, en Navarro, 50 hect. campo, Belgrano 3174, dep. 2.

MARINO, Pola y Directorio, 10x45, 5 d., c., w. c., $ 6.000, fac., Rivadavia 2034.

MEDRANO 1685. LOS COMPRADORES inteligentes tienen aquí un negocio. 13x26 varas, con 2 salas y 3 piezas, cloacas, adoquinado, etc., $ 20,000. Tratar con Rúa, Av. de Mayo 568-72.

NUEVA YORK Y CONCORDIA 1000 vs. en cuotas del 20 o|o semestral, vende Rúa, Avda. de Mayo 568-72.

NI EN REMATE, NI EN VENTA PARticular, se ofrece negocio con tantas ventajas como los hotelitos que remata Cacuri el domingo 17, base 19.500 $, incluso 12.000 cédulas, por liquidación extra judicial, Conde 1719|23, entre Pampa y Pino.v16

ONCE a Medrano, urg., compro casa, Sivori Luis A.; Uruguay 530. v17

OCASION: Vdo. casa, 3 p., gran terreno, 7.000 $ cont., por [illegible], Alberdi 6020.

PARA renta o vivienda, casa conveniente, remata Cacuri.

PIDA VD. la casa que necesita comprar a Leone y Reigosa, Cerrito 240.

PETIT HOTEL amplio y lujoso, vendo, Arenales 1251, verlo de 15 a 18. v16

PINO 2353 Y CABILDO, CON CEDULAS, 12x24 varas, [illegible]. v17

PALERMO: VENDO CASITA a 2 cuadras de Santa Fe, fac. pago, 3 hab., Guatemala 5839.

PARA INDUSTRIA, ASAMBLEA 340, buena casa con gran galpón, se vende en 24,000 $, Rúa, Av. de Mayo 568-72.

PEDERNERA [illegible] LLAVE EN MANO, una monada, estilo chalet, Tratar Rúa, Avda. de Mayo 568-72.

PAMPA 4726, Llave en mano, una monada, con cloacas y adoquinado pago, Tranvía 96 a 1 cuadra, 12.000 $, con cédulas.—Rúa, Av. de Mayo 568-72.

PRECIOSA CASA POR 1.500 $ AL contado y 4.000 a [illegible] años, Cayena 1916, al lado de Av. San Martín, llave en mano, Remata Rúa el dgo. 17, a las 17.

RIVERA y [illegible], un chiche, 4 habit., renta [illegible] $, [illegible] pl., dño. Paso 733 v16

RIVERA por [illegible], vdo. terreno 21x60 vs., [illegible], Victoria 3[illegible]

RUA.—ACHA [illegible] TRIUNVIRATO, con 3 habitaciones, pieza, Lacroze a 1|2 cuadra, $ 5.200, [illegible] plazos, 32|101.

RUA.—EN FLORESTA, amplia, 10x70, Sobre Laguna y Merlo, $ 9.600, a plazos. 29|100.

RUA.—A 3 CUADRAS DE RIVADAVIA, dentro de Av. Lacarra, 2 lindas casas con cédulas y plazos 29|88.

RUA.—CENTRO DE FLORES, ESPLENdida y amplia para médico o estanciero, 10x68, A 2 cuadras de la plaza, $ 22.000 al contado, resto cédulas y plazo. 33|86

RUA.—Av. DIRECTORIO POR San Pedrito, jardín, [illegible] habitaciones, comedor, baño, cloacas, [illegible] 10x44 vs., $ 21.000 incluidas 5.600 céd. [illegible] 33|82.

REGIA CASA MODERNA Y CONFORT baja, 11 [illegible] 10x55, 4 estación Once, 2 de Pueyrredón, jardín y terraza, vendo; Ecuador [illegible] desoc. v17

REGALASE EL TERRENO OBLIGADO 2330, corazón de Belgrano, $ 16 v|c., a 6 y 12 meses, [illegible] 44.—Rúa, Avenida de Mayo 568-72.

RUA.—ANCHORENA Y BERUTI. llave en mano, 2 [illegible], dormitorio y comedor, baño y 2 piezas en altos, $ 22.500, a plazos. 34|16.

RUA.—EN VILLA ALVEAR, THAMES por Costa Rica, moderna, jardín, hall, 2 dormitorios, comedor, baño, pieza servicio etc. Cloacas y adoq., $ 27.000, a plazos.

RUA.—EN BOULOGNE, sobre el andén de la estación, 2 salas, 2 piezas, luz eléctrica, adoq. pago, Bebedero por Estomba, $ 14.000 a plazos. [illegible]

RUA—CON CEDULAS, A PLAZOS, y en mensualidades con las ínfimas bases de las propiedades que remataremos pasado mañana. Detalles en aviso respectivo.—Juan A. Rúa y Cía.

RUA—EN BELGRANO, CHALET Pino por Amenábar, en 700 vc., frente a 2 calles, adoquinado pagos, jardín, entrada autos, hall, sala, comedor, piezas, dep. en altos, 5 habitaciones y baño, $ 66.000. A plazos. 32|210.

SOBRE est. Devoto, lote, esq. 38x12 vs. en $ 3.000, [illegible], Cangallo 667. v16

SE VENDE LOTE DE TERRENO, Serrano 686, tratar en el mismo. Urgente. v16

SOLER 4041 y Salguero, 10x60, cloacas, adoquinado pago, 5 hab., $ 12.999, con facilid., entrada para autos. v17

SE VENDE una casa en Banfield, en Carlos Pellegrini, tratar de 15 a 16, Isabel la Católica [illegible]. v16

SOLAMENTE con 15.000 $ al contado, vendo hermoso hotelito, Aguilar número 2580, moderno

SAN RAMON [illegible] ESQ. ARRECIFES, negocio y familia, $ 14.000, Rúa, Avenida de Mayo 568-72.

SE VENDEN dos casas en Floresta, a cuatro cuadras del empedrado, tratar con el dueño en las mismas, San Matías No. 4888 y 4848. v16

SE VENDE O SE ALQUILA CON CONtrata larga, [illegible] varas de terreno con algún edificio, con frente adoquinado, tratar Montes de Oca 1626. v17

SE VENDE GALPON, 2 LOTES, casa de familia, construcción nueva, facilito pago, calle Muñiz [illegible] y 25, a una cuadra Av. Pavón y A. La Plata.

SE VENDE UNA CASA EN LA CALLE Paysandú 1642 tiene 10 varas por 55, además tres dormitorios, baño, cocina y cloacas y más comodidades, luz eléctrica, y adoquín. p. para tratar en la misma.v17

SE VENDEN 1 LUJOSAS CASAS DE 6 a 8 hab., 3 [illegible] con negocio, Santa Fe 459, Av. Canning, Magallanes 1601 y España; Constitución 4122 y 32; Av. Canning 87 y [illegible] Arguibel 1109 y 19; Bacacay 301 y [illegible], Campana 160. Tratar con el dueño, Deán Funes 1261, de 8 a 12 y de 17 a 21. v16

TERRENOS ideales. 1 c. Gaona y Nazca, 12 $ mens., vendo; Lavalle 1118.

TERRENO, Cuba y Congreso, ad. p., 10x 35, $ 2600 contado, resto 4 años, Pampa 2424

TRIUNVIRATO y Mendoza, V. Urquiza. amplia casa, [illegible] hab., fac., 16.000 $, vd. Luis A. Sivori, Uruguay 536. v17

VENTA DE CASAS, CAMPOS Y TERRENOS

TERRENO CENTENERA al 500, 10x80, líquido 5500, 1|2 plz., Rivadavia 5131.

TERRENO, 350 a 400 varas, entre Caballito y Flores compro, Curapaligüe 575.

TODA LA BASE A PLAZOS. Corrientes 2418|22, remata Cacuri.

TERRENO de 10x60, a 1|2 c. Av. S. Martín. Base $ 5 v|c. adoq. pago, remate el dgo. a las 16.30, Cayena 2170. Fandiño.

TERRENO, Av. Chorroarín a 2 c. Triunvirato, adoq. pago, 2100 v|c., vden. A. Santiso y Cía., Esmeralda 91.

TERRENO SE VENDE, en Ramos Mejía, 3.000 varas esquina, con vereda y cerco alambre; Bogotá 2346.

TERRENO, CASEROS 2744. 13x50 VS., 2 piezas mat., cloacas, vendo $ 30.000; tratar, obra, Caseros 2832.

TERRENO alto sobre Parque Centenario, vendo; superficie 1.500 v|c., calle adoquinada. Pormenores Güemes 3128.

TERRENO 10.668 v. c. a 30 minutos capital, 5 cuadras estación, vendo urgente, tratar Av. de Mayo 769, esc. núm. 20.v16

TRIUNVIRATO: PLAZA 935, CASA Y gran galpón, de altos y bajos, da mucha renta, 150 varas, base $ 21.500, incluso 17.000 cédulas, remata Cacuri. v16

TERRENO ALTO sobre Parque Centenario, alquilo con contrato, superficie 1.500 v. c., calle adoquinada; razón Güemes 3128; 50 pesos. v17

TERRENO SOBRE ARAOZ, 10x38, adoquinado pago, vendo muy barato, 3,000 varas, en la calle Plaza, con frente a Tronador, vendo a 4.50 v. c., Aráoz 199.

URGENTE vdo. dos casas desocupadas, Thames 1320; Morón 2769; tratar en las mismas, mitad a plazo.

UN BRILLANTE NEGOCIO para todos. Solicito hoy mismo planos, personalmente, por correo o teléfono, de los 24 lotes en Temperley, que remataré el domingo, con base de 4 $ por mes, en 80 meses. T. A. Vinelli, S. Martín 345, U. T. 1881, Av.

V. URQUIZA, M. Pedraza 4719, 2 hab., gal., 2.500 y $ 30 m. Acevedo 1587.

V. URQUIZA, 3 a 4 hab. a 9 mil, con fac., vde. L. A. Sivori, Uruguay 536.v17

V. P. CACURI, RIVADAVIA 827, casas, campos, terrenos, hipotecas, solares.v17

VENDO CASA de 4 piezas, tratar en la misma; Donato Alvarez 1178. v15

VENDO casa moderna, Formosa 427, tratar Valle, Don Cristóbal 684.

VENDO lujoso chalet, inglés, en la línea del Sud, $ 38.000, Colomer, México 726

VENDO 23 HECT. A LEGUA de Marcos Paz, especial para granja. Carballo, Bartolomé Mitre 2762 v16

VENDO 5 lotes terreno, desde 170 vs., Alvarez Thomas, Acha y Pino, tranvía 96 al frente; Catamarca 1356. v16

VDO., RADIO Once, 5 casas, sala, comed., 5 p., altos y bajos, 18 a 32.000 $ y cédulas. Rivadavia 863. Reyes.

VENDO casa chica alto y bajo, con amplio terreno, para industria o edif., 1|2 c. subt., Medrano, C. Barros 78, dueño. v15

V. URQUIZA, VENDO CASA, 6 hab., dep. jardín, llaves en mano, Constituyentes 5150, entre Cullen y Bebedero, tranv. 96 v15

VENDO 375 hectáreas en Alvear, con población y alfalfado, a 200 $ la hectárea, un lote de terreno en esta capital, calle Pedernera 600 a 18 $ vara, tratar de tarde, Talcahuano 160.

COMPRA de CASAS, CAMPOS y TERRENOS

AL NORTE o Sud, compro casa de familia, de 6 o 7 hab., Victoria 777.

COMPRO casas de 3 ó 4 hab., cerca tranvía, c. Ferrazano, Uruguay 536. v20

CASA ALREDEDOR 15.000 $ COMP. part. ofertas J. A., Chacabuco 1457. v15

COMPRO en Palermo, casita de 2 o 3 hab., con adoq., Victoria 777.

CASITA tres a cuatro piezas, de Caballito a Flores, compro, Rincón 854.

COMPRO casa, 2 a 5 p., Caballito o Floresta, precio por carta, Remedios 3473. v15

COMPRO CASA, 25 a 40.000 $, de Garay a Rivadavia y de Rioja al centro, pago contado, E. Unidos 2124, Dalton.

CASITA cap. o pcia. compro, cont., carta ind. precio y detalles, calle Chacabuco núm. 478, Banfield.

CASITAS DE 3 PIEZAS CON CEDULAS compro, dentro C. Díaz, próximo a Santa Fe, carta a Torres, Billinghurst 1575. v15

COMPRO casa moderna de 6 piezas, central, hasta 40.000 $ y campo de 100 a 300 hects., hasta 3 horas de la capital, Caseros 2675, U. T. 5579, Mitre.

EN ALMAGRO o Caballito, compro casita de 3 o 4 habit., Victoria 777.

EN FLORES, compro casa ctral., a 3 c. Rivadavia, Sivori; Uruguay 536. v17

EL COMPRADOR para su casa lo tiene Leone y Reigosa, véalos, Cerrito 240.

GALPON bien construído, con comodidad para escritorios, situado en el radio de Barracas, se desea comprar o arrendar con largo contrato, dirigir ofertas a Luis Busquet, calle Universidad número 1227.

POR CUENTA DE COMPAÑIA EXTRANjera tengo orden de compra de casas chicas y grandes, terrenos relativamente centrales y chacras cerca de la capital, contesto en el acto, Elizalde, San Martín 92. v16

SOBRE ORDENES de venta, hacemos adelantos, Risso Patrón y Cía., San Martín 484.

TERRENOS chicos Barracas, compro. Por carta F. Frías, Posadas 1414. v15

TERRENO 38x40, Caballito, Flores, Norte, conto, [illegible], mens., compro, Neuquén 1050.

V. URQUIZA, urg., compra casa, próx. est., 3 a 4 hab., Olazábal 4736. v17

PERMUTAS

PERMUTO buen almacén por casa, trat. Thames 1119, Delfino.

PRESTAMOS E HIPOTECAS

AL 6 o|o DOY DINERO EN HIPOTECA, Eudoro Parodi, 25 de Mayo 130. v15

AL 6 o|o doy 1.000 a 100.000 $, de 1 a 30 años, González Videla, 25 Mayo 140. v15

AL 7 o|o DOY con y sin hip. y sob. planes, autos, [illegible], Cevallos 253, de 11 a 19

AL [illegible] 1ra. hipoteca cualq. cantidad, C. [illegible] 674, Sin corredor. v16

A BAJO interés doy dinero en hipoteca, rap., [illegible], Somería, Jujuy 1222.

AL 7 o|o en 1.a y 9 o|o en 2.a hipoteca a casas y campos, pidan a T. A. Vinelli, S. Martín 345. U. T. 1881, Avda. v15

A BAJO INTERES DINERO en hipoteca y para construcciones, facilitamos con o sin amortización de 1 a 30 años y desde 1000 a 500.000, Rodríguez Peña 16.

AL MAS BAJO INTERES, TENEMOS de $ 1.000 a 500.000 para colocar en hipoteca de 1 a 20 años, con o sin amortización. Contestamos en el día, sin gastos ni anticipos. Casa Rúa, Av. Mayo 568|72. v15

A. DEMARCHI Co., facilitan $ 1.000 a 500.000 desde el 7 o|o en 1.as y 2.as hipotecas, sobre casas y campos, capital y provincias, a cortos y largos plazos con o sin amortización acord. hasta 80 o|o de su valor, oper. breves. Av. de Mayo 1365.

DOY 25.000 hipoteca, frac., Mitre 292. Avellaneda, Bs. As.

DINERO 7 o|o casas sin hip. y cloacas, a los empleados, Lavalle 1429, esc. 4

DINERO en hipoteca, a interés corriente, Patricio Byrne, Maipú 286. v15

DINERO sobre mercad. nubles, pers. y corr., 9 a 10. Rivadavia 2421, dto. 40 v16

DOY diez mil pesos hip., 1ra., cap., escribir J. P., Esmeralda 950.

DINERO en hipoteca, damos cualquier suma, Nicolás Trucco y Cía., Lavalle 1282 v16

DINERO POR SUCESIONES, MERCAderías, títulos, propiedades con cédulas etc., da Real Credit, Talcahuano 612. v15

ENRIQUE CERRI—B. MITRE N.° 383 Préstamos bancarios con 25 o|o de amortización trimestral a comerciantes, industriales, hacendados y propietarios.

Créditos con garantía de lanas.

Créditos con prenda ganadera.

Hipotecas por mensualidades, pagaderas en 5, 8, 10 a 20 años, o a plazo fijo, para construcciones, compra de casas, campos, cualquier suma. v22

HIPOTECAS doy de $ 10 a 500.000 sobre casas y campos, P. Goyena 83 Sabatino

NECESITO 35.000 $ para hipoteca, valor 100.000, central, S. Martín 284, Alvarez

NECESITO 3.000 $ en hipoteca; Pringles 933. P. Simón, sin corredores. v15

NECESITO 1a. hip. 6 y 5.000 $ sin corr., escribanía Chaves, Perú 187.

NECESITO $ 15.000 en 1a. hipoteca, sobre casa en Almagro, valor 80.000. Escribanía M. Vadell, Av. de Mayo 686.

NECESITO $ 6.000 EN HIPOTECA AL 9 o|o, casa, capital valor 18.000 $, Pasco 382, de 11 a 13.

NECESITO 10 A 12.000 $, EN 1a. AL 12 o|o sobre casa-quinta en Banfield, Esmeralda 22, escritorio 3, de 14 a 16.

NECESITO de 7 a 10 mil $ 1a. hipoteca, sobre chalet valor 30 mil. Pago 9 o|o interés. No acepto intermediarios. Tratar con dño., Av. de Mayo 769, esc. 20, p. 2o.v16

COMPRAS VARIAS

ALHAJAS, armas, máqs. fotográficas, objetivos, compro 25 de Mayo 158. v17

BALANZA de carro, perf. estado, compro de ocasión, Constitución 2074, U. T. 3395, B. Orden.

CAMARAS VIEJAS COMPRO, DE 12 A 14, Chile 2987.

COMPRO diarios viejos, cualquier cantidad, pago buen prec., Cangallo 1678.v16

ESTOPA, algodón, blanca y color, compramos hasta 20.000 kilos, dirigir ofertas y muestras a Casilla Correo 1888.

TACHO DE COBRE DE 300 A 500 litros, compro; Honduras 5029; U. T. 773, Palermo.

ZAPATEROS hormas de señora compro, Pedro Goyena 27.

ARRENDAMIENTO DE CAMPOS Y NEGOCIO DE HACIENDAS

ARRIENDO DOY 60 HS. TEMPERLEY, vendo mejoras; Cochabamba 2277.

ARRIENDO doy 4 hects. M. Grande, sin alq. y transf. mej., Cochabamba 2277

ARRIENDO 756 hects. buen campo para ganadería y agricultura, muy pastoso, a 3 1|2 horas de Constitución; Convención 1550, de 8 a 12. v16

CAMPITO 23 ha. cerca capital, apto para chacra o quinta, arriendo, o tomo socio quintero práctico, con algún capital, tratar calle Salta número 1325, de quince a diez y siete horas.

CAMPO CEDO, contrato 3 años, 244 cuadras, poblac., mejoras, $ 33 por cuadra, conjuntamente vendo hacienda de tambo, hora y 40 de Bs. As. Tambo y posesión vdo. en Luján y Rodríguez, Ramírez, San Martín 740, Luján. v16

CAMPO VIRGEN, ojo colonos! En estancia "La Blanca", solamente a una legua de Argentina, F. C. C. A., arriéndanse, 5.000 cuadras campo virgen, inmejorables para trigo, lino, maíz y alfalfa que se desarrollan prodigiosamente. Contratos 5 años, oportunidad ventajosa para colonos que deseen al tanto por ciento, teniendo animales y herramientas, facilitamos íntegramente semillas y dinero efectivo para manutención. Vayan a Argentina, donde la administración "La Blanca" facilita toda comodidad. Por datos Salta 188, Buenos Aires. v17

DESEO arrendar 8 a 15 hects. con pobl., [illegible] D. B., Domselaar (F. C. S.)v15

DESEO arrendar 2000 h. campo alto, dividido y con población, en la Prov. de Buenos Aires. Datos por correo a Jul, Poste Restante, Correo Central.

OJO, COLONOS! En Colonia "La Turca", a 1 legua del importante pueblo de Arrecifes, F. C. C. A., se arriendan 700 cuadras de campo inmejorable para lino y maíz. Contratos liberales por 5 años. Informes y tratar dirigirse a A. Escoda, Hotel Comercio, en Arrecifes, F. C. C. A. v15

SE ARRIENDAN 1.000 hect. de campo muy pastoso a 6 leguas de Guido y 7 de Maipú (F. C. S.). Tratar en la Administración de la Propiedades del Banco Popular Argentino, B. Mitre 870. v15

COMPRA Y VENTA DE ALHAJAS Y PIEDRAS PRECIOSAS

ALHAJAS finas compro, platino, brillantes, perlas, Esmeralda 336. v16

ALHAJAS, brillantes, perlas, pago mucho, 910 Corrientes 910. La Perla. v16

ALHAJAS vende, facilidades a empleados públicos, "El Ideal", Azcuénaga 725.v26

ALHAJAS y títulos, paga más que nadie, "La Parisienne", Esmeralda 165. v18

ALHAJAS 20 MENSUALIDADES, vende casa introductora a empleados públicos of. de ejérc. y Armada. La Comercial, Av. de Mayo 1034, U. T. 4343, R.v29

LA DIAMANTINA, alhajas, brillantes, pago bien, Suipacha 621, U. T. 5740, Riv. v16

COMPRA DE MUEBLES, ROPAS Y OBJETOS VARIOS

A 35 $ PAGO trajes, muy usados 65 $. U. T. 6424, Mit., Mauricio, Ombú 553. v21

ATILIO, Corrientes 2013, muebles, pianos, etc., compro; U. T. 4932, Lib. v17

A. PEDRO, compro muebles, pianos, obj. S. Juan 1090, 1 piso, U. T. 386, B. O. v19

ALBERT, Corrientes 1767, muebl., pianos, etc., compro; U. T. 6444, Libertad. v15

ARIS compra moblajes, sueltos y pianos, U. T. 3192, Mit., Corrientes 2583. v16

A. SIMON, compra muebles, pianos, obj., U. T. 6372, J., Anchorena 1481. v16

A $ 35 PAGO TRAJES y muebles, U. T. 4217, Mitre; Ombú 417, Samuel. v16

A. SIMON, compro $ 35 trajes, muebles; U. T. 4986, Mitre, Ombú 435. v1m.

A SANTA FE 4850, U. T. 812, Palermo, mueb., pianos, objetos, comp. Bunk.v16

A. BLEJMAN, Corrientes 2243, U. T. 5174 M., compro muebl., pianos, obj. v22

AYACUCHO 326, U. T. 3637, Lib., compro pianos, muebles; Miguel. v16

A 35 PAGO trajes, usados 65, varios, U. T. 1440, Lib., Libertad 324, Gregorio.v30

ANGEL, compro muebles, pianos y obj., U. T. 1314, Juncal, Córdoba 2649. v15

A. JOCOBO, $ 35 PAGO trajes, muebles U. T. 5169, Mitre, Lavvalle 2383. v11

A. RAMON, cpro. mueb. y sueltos, pianos, ropa, U. T. 3350, M., B. Mitre 1764. v16

AL 7528, LIB. compra muebles, pianos, Corrientes 1880; Jorge. v16

ANDRES, compro muebles, pianos, ropa, obj., U. T. 6099, Lib. Ayacucho 580. v15

ALQ. pago mueb., pianos y objetos, Vich. Triunvirato 243. U. T. 2043, Mt. v15

ALTO, pago muebles, pianos, ropas, Joaé, U. T. 5097, Mit., Gurruchaga 533. v15

ANGEL, compro muebles, pianos, obj., Tucumán 2232, U. T. 4646, Mit. v16

A LIBERTAD 482, compro muebles, ropa y obj. varios, U. T. 302, Lib. Riva. v16

A. ERNESTO, U. T. 1586, Mit., compro mueb., pia., ropas, V. Gómez 3448.v15

A MEJOR precio pago trajes, baúles, obj. varios, U. T. 823 L., Libertad 364. v15

AL MEJOR PRECIO, compro moblajes, Adolfo, Libertad 519, U. T. 337, Lib. v15

ADOLFO, 75 TRAJE usado 45, muebles, pianos, Lavalle 1177, U. T. 2658, Lib.v16

A. COSTA, compra mobl., pianos, loza, Uruguay 411, U. T. 1162, Lib.

A 35 PAGO trajes, 65 muy usados, U. T. 6665, M., Ombú 412, Gregorio v20may

A. CARLOS, muebles y pianos, compro, Talcahuano 479, U. T. 7394, Lib. v16

BARATO, refacc., gener., nab 5., pintura, empap., yeso, Giribone 237. v15

MOBLAJE completo a familias que se ausentan compro y pago en el acto, L. Alegre, Uruguay 536, U. T. 1620, Libertad, de 13 a 18. v24

MOBLAJE COMPLETO, A FAMILIA particular, compuesto de 3 dormitorios, comedor, escritorio, sala, piano, artefactos, porcelanas, al contado, compro. Florida 510; U. Telefónica 2690, Avenida, Garrido. v15

PIANO en buen uso y buena marca compro a particulares, no trato con revendedores, ofertas a Brandsen 2090. v15

COMPRA Y VENTA DE CARBON LEÑA Y PETROLEO

COKE DE GAS 68 $ los 1000 kilos, carbonilla 63, fragua 68, Cardiff 60, en usina 5 $ menos, retirar órdenes, México 4089, U. T. 4662, M. v15

LEÑA, quebracho colorado, para cocina y cal., pidan a U. T. 1264, Pal. v16

LEÑA QUEBRACHO COLORADO, PARA cocina, los 1.000 kilos, 50 $; para calefacción los 1.000, $ 48; leña mezcla, los 1.000 ks., $ 40, entregada a domicilio. L. García, Las Heras 4029, U. T. 2209, Palermo. v16

INSTALACIONES Y ACCESORIOS PARA NEGOCIOS

ARMAZONES, tabiques, mostradores farmacias, barato, Bmé. Mitre 1870. v3

ARMAZONES, mostradores, almacenes, instlac. farmacia bar., E. Ríos 676. v15

ARMAZONES botica, instal general liq., carpint. Italiana, Corrientes 1953. v16

ARMAZON DE CEDRO CON SUS VIdrios, vendo, Medrano 415.

ARMAZONES farmacias, cafés, cigarrería, Carpint. Italiana, Sarmiento 1816. v16

ARMAZONES, mostrad., fideeras, almacenes; farm. barato, E. Ríos 232. v16

ARMAZONES, mostradores estaños, lumbreras niqueladas, sillas, mesas, balanzas, básculas, fideeras, heladeras zócalos, billares, tabiques, molinillos, útiles para negocios vendo ocasión, Bmé. Mitre 2269. v25

ARMAZONES, mostradores, paneras, zócalos, puertas cancel, billares, máquina café y helados, vitrinas, fiambreras, molinillos, cortadoras fiambres, divisiones, básculas y balanzas, mesas, sillas y cualquier mueble y útiles p. todo neg., vende ocasión casa Spina, Corrientes 1427. v16

FIDEERA buena, 36 cajones y manijas de bronce, vendo, Venezuela 3298.

INSTALACIONES se venden en buen estado, Cerrito 234, verlas de 9 a 11. v16

INSTALACION completa de regia farmacia, cedro y cristales biselados, véndese de ocasión, Cangallo 2602. v16

SE VENDE UNA ESTANTERIA COMpleta, con vidriera, para negocio, tratar Repúbliquetas 3202. v16

SE VENDEN DOS MOSTRADORES Y parte de una estantería, Sarmiento número 1361, Daniel Rodríguez.

SE VENDE UNA VIDRIERA de 2 metros de ancho por 2 de alto, de cedro con vidrios y una cocina a gas, con 5 picos; Corrientes 4615.

VENDO urgente, a cualquier precio, mostrador, est. p. cualq. neg. Boedo 1656

VENDO parte de armazón y cajones, p. negocio, Varela 369. Flores.

COMPRA Y VENTA DE NEGOCIOS

ALMACENES BUENOS, de todo precio, vende Ardaix, Talcahuano 337. v16

ALMACEN bueno, vendo; ver balanceador Lobeto. Entre Ríos 126. v25

A. VACCARO, almacenes, cafés, rest., central. dn., arm. casa, Salta 154. v16

ALMACEN vendo o permuto, ver Juan Solari, balanc. público, Moreno 2200.v16

ALMACEN y despacho de vino y cerveza. Bogotá 3202. v16

ALMACEN central, entre inquilinatos, vdo. 2500 $, alq. bto. Sáenz Peña 239.

A. MASSA y NIMO, ocurra para vender o comprar b. neg., Sarmiento 2078. v16

ALMACEN único, inst. casa, poco cap., vendo, trat. Thames 1119, Delfino.

A VENDER PARTICULAR SU NEGOcio sin gastos ni firmas, ocurran o telefoneen 2634, Libertad, Corrado.

ALMACENES buenos, los mejores tengo en venta de poco y mucho capital, todo radio; Victoria 1970, Pascual.

A SOLICITAR BUENOS ALMACENES, cafés, hoteles, fondas, radio y capital a elección; Tucumán 877, Plazza.

ALMACEN por Palermo, armazones casa, vendo urgente, balance, capital 6000 $, alq. 120 $, negocio y 2 piezas, contrato, verdadera oportunidad, Lavalle 2225.

BAR REGIO esq., alq. 260, c. contrato, acreditado, antiguo, vendo o permuto por casa, Salta 154, Vaccaro. v15

BAR, CERVECERIA ALEMANA, VENdo, por Corrientes, buenas ganancias, contrato, por ser solo, a toda prueba, Sáenz Peña No. 230. v16

CIGARRERIA, librería y juguetería, comodidad, alq. 80 $, vendo, Necochea 1167

CAFE, 8 billares, 7 años mismo dueño, b. comod., vendo, Talcahuano 467.

CAFE, bar, cervecería, Corrientes y Suipacha, vendo 5000 $, Belgrano 1859.

CIGARRERIA, salón de lustrar, con com., a bajo precio, vendo, Rivadavia 1837.

CASAS PENSION, céntricas, poco alq., vendo, tr. C. Pellegrini 622, escrit. 5.

CASA pensión, regia, vendo 1|2 precio, gran ocasión, urgente. Alsina 680.

CIGARRERIA y lotería, vendo; tratar dueño, tarde. Victoria 574.

CIGARRERIA Y AGENCIA DE LOTEría se vende, Maipú 308.

CAFE, billares, lujosos, amplio, central, regalo, 7.000 $, dño., Rivadavia 1157.

CARNICERIA central vendo 1800 $, otra 2200, otra 4500, Lavalle 2225.

CAFE por mercado Abasto, vendo 6000 $, contrato, Lavalle 2225, Cadós.

CAFE VENDO, o vendo llave, La Madrid 201, Boca, tr. desp. de las 12. v16

CIGARRERIA y juguetería, s. comp., por lo que den, se vde., Gurruchaga 1342 v15

CIGARRERIA Y LIBRERIA VENDO, calle Humberto 1o. 559. v16

CASA de pensión vendo barato; Rivadavia 3457.

CASA PENSION BUENA POSICION, bien amueblada, vendo $ 4.000, alquiler barato, Victoria 1970, Pascual.

CIGARRERIA, LOTERIA, peluquería, regia instalación, mucho trabajo, por ausentarme vdo. regalada, H. Irigoyen 288.v16

DESP. PAN, suc., buen diario, vdo. facilidad pago, dueño Rivadavia 1525.

DESPACHO de pan, contrato, se vende; Bebedero 4456, V. Urquiza.

DCHO. PAN regio, trabaja bien, facilidad, hay comod., Pueyrredón 1178. v15

DEPOSITO DE VINOS EXTRANJEROS y del país, se vende por ausentarse a Europa, b. clientela, tratar Sta. Fe 3060. v17

EMPRESA de cloacas, con alquiler gratis. vdo. a prueba, tr. Alberti 1029.v16

EN BAHIA BLANCA SE VENDE IMprenta y la única librería alemana. Diríjase a Fridolin Eisele, Estomba 186, B. Blanca. v19

FARMACIA, única, vendo, gran negocio, a corredores, Pasco 69, d. 1, izq.

FARMACIAS capital e interior, vde. R. M. Negrete, Libertad 477, de 14 a 18. v15

FARMACIA CASI ESQ. AV. DE MAYO, 1 de Florida, vdo. 48.000 $, c. gr. fac. Q. Arce, Florida 22.

FARMACIA BIEN SURTIDA Y DE MUY buena renta, en rica zona agrícola ganadera, Sud de Córdoba, se vende. Ocasión única. Datos, Herstervide, Leonardini y Cía. Piedras 170, Buenos Aires. v16

FARMACIA en campaña que deja $ 3.000 de utilidad mensual, se vende en pesos 26.000 al contado o a plazos, con garantía. Se da a prueba. No se admiten intermediarios, J. Sansinanea, Rivadavia número 8639. v15

GIMENEZ, VENDE: Almacenes, despensas, cafés, restaurants, casas pensión, desp. pan, cigarr., peluq., Reconquista 413.

HOTEL, pleno centro, regia casa, vendo, por pte., Outeiolo, Rivadavia 714.

INDUSTRIA con negocio acreditado, 10 años, vendo barato, Tucumán 1317. v15

IMPRENTA comercial, de importancia, local amplio, véndese, tratar; Lima 1039.

PELUQUERIA VENDO, por enfermedad, a prueba. Cabildo 2580 al 32. v17

LECHERIA VDO., P. NO poder atender, 1800; Independencia 1870. v16

LECHERIA chiche, facilito pago, tratar en la misma. J. E. Uriburu 443.

LINDO cafetito chico, gran desp. minutas, vdo. 2500 $, dueño, Rivadavia 1525.

LINDO café restaurant, casita sala, alq. 90 $, se vende; 800 $. Belgrano 1359.

LECHERIA SE VENDE, verla y tratar en ella, Pavón 1599. v16

LUNCH, chocolatería, buen diario, vdo. 2000 $, por ausentarme, Moreno 550.

NEGOCIO IMPORTANTE SE VENDE por retirarse, casa importadora, artículos para industrias rurales, 30 años existencia, capital 450.000; buenas ganancias, facilidades de pago. Ofertas a C. Correo 1471. v19

OJO, peluqueros, aprovechen esta ocasión vdo. peluquer. Tacuarí 1629, m. barata.

OJO! SE VENDE PELUQUERIA, CALLE Tacuarí 629.

OJO! SE VENDE peluquería; Tacuarí núm. 629. v15

PANADERIA central, vendo urgente, tratar e. el mismo dño., Sarmiento 2211 v16

PENSION central vdo., 6 salas, 4 dormitorios, bien amuebl.; Pellegrini 430.

PANADERIA vdo., sin corredores, 5 años contrato, urgente; Crámer 2901. v16

PELUQUERIA VENDO; LINIERS No. 91.

PANADERIA 8 bls., 7.500 $, otra mostr., 500 $, a prueba, vendo, Victoria 1690.

PANADERIA central, 2 hornos, mostrad., 500 $, vendo, Bartolomé Mitre 2054.

PANADERIAS de 2, 3, 4, 5 a 100.000 $, vde. La Bolsa Panaderil, B. Mitre 2064

PANADEROS: Por buenas casas, todos precios, sin comis., Zaquieres, Victoria 1690

PENSION, Av. de Mayo al 700, precio $ 5.000, vdo., Outeiolo, Rivadavia 714.

PANADERIA sin reparto, otra 2 hornos, 10.000, y otras, Gutiérr. Pueyrredón 1178

RESTAURANT, Viamonte 1168, vendo por enfermedad, sin corredores. v15

PROFESORA piano, solfeo, concertista Williams, lec. casa y dom. Cangallo 2111 v15

RESTAURANT con comodidades, urgente, por enfermedad, 1200 $. Pellegrini 430.

RELOJERIA antigua, acreditada, vdo. p. ausentarme, tratar, Cangallo 1087. v16

RESTAURANT y café, gran diario vendo a balance, cap. 4.000 $, Paraná 232.

REPARTO de bizcochos, vainillas, caramelos, vdo., Esmeralda 033, de 16 a 20.

RESTAURANT algo bueno, central, esq., vendo 2200 $, Sáenz Peña 239.

RESTAURANT 6 años cont., alq. barat., a pba., vdo por ausent., Talcahuano 467

REPARTO de leche, vendo, 12 tarros, Colombres 776. v16

REPARTO de 17 años, 9 1|2 tarros de leche carro y caballo, se vende, sección 2a. tratar Melián 3121.

RESTAURANT céntrico, vendo a prueba, tiene contrato, no admito corredores, informes, Independencia 1838. v16

RESTAURANT, CAFE POR CORRIENtes, vendo 8000 $, contrato largo, ocasión única, buen salón, Victoria 1970.

SE VENDE PUESTO ALMACEN MERcado Reta, No. 14-16. v15

SE VENDE UNA LECHERIA Y LUNCH, barato, Cangallo 4389. v16

SE VENDE reparto leche de 12 tarros, carro y 2 caball., Pichincha 1667. v16

SE VENDE tienda en buen paraje con poca mercadería; México 3000. v16

SE VENDE café, cancha de bochas, billar, muy barato, Suárez 1754. v16

SE VENDE UN NEGOCIO ALMACEN, Boedo 1414. v17

SE VENDE reparto de bizcochos y caramelos, Belgrano 2350.

SE VENDE lo mejor en cafés, fondas, cig. d. pan y otros, Victoria 1690.

SE VENDE herrería y carpintería, completa, en estación Arroyo Dulce, C. G. B. A., dirigirse al Sr. Pablo Nestorowichs. v16

TAPICERIA acreditada, vendo, Santa Fe 1599, de 10 a 12.

TALLER electro-mecánico vendo, por ausentarme, Independencia 2183. v17

TALLER de planchado y lavado, muy acreditado, trabajo para cuatro oficialas, se vende, Montevideo 168.

VENDO UNA FONDA ACREDITADA; Rivadavia 10.609.

VENDO cigarrería 1|2 precio, fonda, buena, 1.500 $ y pensión 2.200, Alsina 680.

VENDO TALLER DE HERRERIA Y alquilo el local, Senillosa 1564. v15

VERDADERA ocasión, se vende colchonería céntr. y bien acr., E. Ríos 232.v15

VENDO depósito de cereales, con carro reparto, Tucumán 2700. v16

VENDO EN MERCADO MONTSERRAT, puesto No. 16, verdura.

VENDO ALMACEN, CALLE SAN NICOlás 1402, esq. San Julián 3701, despacho diario, 120 $, hay agua corriente, 2 piezas y el negocio, alquiler 80 pesos. v16

VENDO por disolución social fábrica de dulces y elaboración de legumbres, 40 productos distintos, sólida clientela, fácil manejo, crédito ilimitado al propio interesado, capital, $ 18.000, J. A. Fabio, calle Lavalle 1059.

ZAPATEROS: taller en marcha, se vende poco capital, ocurrir Brasil 1229.

ZAPATERIA se vende, con salón de lustrar; Río de Janeiro 1167.

COMPRA Y VENTA DE LIBROS

A BUENOS PRECIOS compramos libros a domicilio y aquí, Alsina 493. v16

ALTOS PRECIOS compro toda clase de libros usados. Se va a domicilio, Chile 1778, Juan Viana. v6m

COMPAÑIA ARGENTINA DE LIBROS, compra toda clase de libros usados, a domicilio, pagando el máximum y al contado, avisar a Cerrito 667. U. T. 4494, Lib.v15

LIBROS DE COLEGIO, ESC. Normales, Facultad, etc., se compran vden. y canjean, La Gran Quemazón, Victoria 660. v15

AVISOS COMERCIALES

AL COMERCIO, por Victoria 1690, vendí mi panadería y anexos, F. Lacroze 3714 al señor G. S. Autuori, E. Dabert. v15

AL COMERCIO, COMPRE EL negocio de pastería, sito Pavón 3154 al Sr. Ramón Lamas, Andrés Figuerola. v17

AVISO AL COMERCIO vendí mi negocio despacho de bebidas al señor Sebastián Giulio. Reclamos 3 días; Seguróla 1103, Pablo Serra. v15

AVISO QUE VENDI mi negocio de cigarrería y librería, sita calle Cangallo 1103. Reclamos hasta tres días. Vendedores: Andrés Rimbau, Dolores Vilaseca. v17

AVISAMOS al comercio que Jesús del Río ha dejado de pertenecer a la sociedad "del Soto, Carrera Hnos.", propietaria del negocio de panadería sito Venezuela 66, La Mosca, Avell.—Carrera Hnos v16

AL COMERCIO: bajo inventario-tasación practicado por el balanceador y martillero Alfonso Cadós, oficinas Lavalle 2225, U. T. 4806, Mitre, vendí a J. Lossada mi despensa Charcas 2323, rec. 3 días. Bs. As. abril 14 de 1921. Vendedor, G. Villar. v15

AVISO: Por intermedio del rematador y balanceador público Sr. Francisco Palma, escritorio Rivadavia 1157, vendimos a los Sres. Romero y Barroso nuestro café, cervecería y restaurant E. Ríos 521; reclamos 3 días. L. Broccardo y Vior.

AVISO QUE CON INTERVENCION DEL martillero público señor Ricardo Juárez, Charcas 755, he vendido al señor José Pérez Crespo, el negocio de pensión de mi propiedad, situado calle Lavalle 1154, pisos 2.o y 3.o; reclamaciones dentro de los 3 días. Vended. Adrián Cudere 13|4|1921. v16

AL COMERCIO.—Aviso que bajo inventario-tasación practicada por el balanceador público Sr. Francisco Miguens Rey, ofic. Rivadavia 994, he vendido mi negocio de almacén sito calle Agüero 502 esq. Díaz (Avellaneda) al Sr. José Ferrín. Reclam. 3 días. Abril 15-1921. Enrique Moneles. v17

AL COMERCIO: Aviso que con intervención del balanceador y martillero público Sr. Alberto C. Delfino, esc. Thames número 1119, he vendido mi negocio de almacén, calle Salguero número 1606, al señor Luis C. Caparazo, libre de todo gravamen. Reclamaciones 3 días. Abril 15 de 1921. — Vendedor, Jacinto I. Maldonado. v17

AL COMERCIO: AVISO QUE BAJO INventario-tasación practicado por el balanceador público señor José A. Repetto, escritorio Maza 915, U. T. 1000, Mitre, he vendido al señor Joaquín Tranchez, el negocio de almacén de comestibles y bebidas de mi propiedad, sito en esta capital, calle Rosetti No. 1500, esq. Plaza; reclamaciones 3 días.—Alfredo Bertani.—Buenos Aires, abril 14 de 1921. v16

AL COMERCIO AVISAMOS QUE BAJO inventario tasación practicado por los balanceadores y rematadores públicos señores J. Solari y Cía., escritorio Alsina 2522, U. T. 4595, Mitre, hemos vendido al señor Manuel Fernández García, nuestro negocio de almacén, sito calle Córdoba 2300 esq. Ombú. Los que se consideren con derecho a reclamo se presentarán dentro del término de tres días. Buenos Aires, abril 14 de 1921.—González Hnos y Bañera. v16

AL COMERCIO. AVISO: CON INTERvención de los martilleros públicos Sancio y Fernández, oficinas Talcahuano 467, U. T. 6773, Lib., vendí mi negocio de restaurant, sito en esta capital, calle Talcahuano 487, al señor Lisandro Carreno Lorenzo, los que se consideren con derecho a reclamo se atiende por el término de tres días. Buenos Aires, abril 14 de 1921.—Leonardo García, vendedor. v16

AVISAMOS al comercio que con intervención del balanceador y contador público Manuel A. Bó, Mitre 48, Avellaneda hemos disuelto nuestra sociedad en el ramo de almacén, comestibles y bebidas, que giraba en plaza bajo el rubro Rodríguez y Gandolfo, sito Mitre 2299, Avellaneda, haciéndose cargo del activo y pasivo José Tomás Rodríguez. Reclam. 3 días. Abril 14|921. —Pedro Felipe Gandolfo, José T. Rodríguez v17

AL COMERCIO: AVISO QUE BAJO INventario-tasación practicado por el balanceador público señor José A. Repetto, escritorio Maza 915, U. T. 1000, Mitre, he aceptado como socio para seguir explotando el negocio de almacén de comestibles y bebidas de mi propiedad, sito en esta capital, calle Juan B. Alberdi No. 2209 esq. Membrillar, al señor Eugenio Raffo, y que a partir de esta fecha girará bajo la razón social de Raffo y Pinasco; reclamaciones 3 días.—Buenos Aires, abril 14 de 1921.—Antonio Pinasco. v16

AL COMERCIO: Bajo inventario-tasación practicado por el balanceador público señor Juan C. Chiariello, escritorio Cevallos 837, hemos vendido al señor J. Fernando Buceta, el almacén situado calle Alsina 1309, esquina Sgo. del Estero: los que se consideren con derecho a reclamaciones se presentarán dentro del término de 3 días a contar de la fecha. Buenos Aires, 13 abril 1921—Antonio Vázquez e hijos v15

AL COMERCIO.—AVISAMOS QUE BAJO inventario y tasación practicado por el balanceador y contador público, señor Mariano Ardáiz, oficinas Talcahuano 337, U. T. 72, Libertad, hemos disuelto de mútuo y amigable convenio, la sociedad que giraba en esta plaza bajo el rubro de "Blanco y Alvarez", establecidos con negocio de almacén de comestibles y bebidas, en la calle Donato Alvarez No. 2111, haciéndose cargo del activo y pasivo de la misma, el socio Sr. Jesús Alvarez. Reclamaciones 3 días de la fecha.—Buenos Aires, abril 15 de 1921.—Alejandro Blanco, Jesús Alvarez. v17

CAPITALISTAS que asp. ganar mucho, preciso urg., grd. seg. Nicaragua 4419

CON 7000 PESOS y trabajo personal, entraría en negocio establecido o a establecer, p. carta Venezuela 528, Quiroga. v16

CON $ 4000 PRECISO SOCIO para industria de fácil entendimiento, en marcha, tiene mucho consumo, buena utilidad; Rincón núm. 1265. v17

DESEO ENTRAR en relación con fábrica para la venta en local céntrico, por carta a Ferradas, Portela 45. v17

EMPLEADOS: QUIEREN independizarse pueden con muy poco capital asociarse al mejor negocio del día, depósito de vinos, únic. por carta Cangallo 2226, [illegible]

FABRICA DE LICORES TOMA SOCIO con poco capital. Lavalle No. [illegible] por carta a N. Ch. P.

GERENTE DE SUCURSAL norteamericana, de importación y exportación, cuyo contrato vence al fin de abril, desea nuevo campo de acción en la misma capacidad, suizo, de 33 años, firme en los cuatro idiomas, en cables y finanzas, excelente conocedor de la plaza y muy bien relacionado; referencias de primer orden. Por carta a N. N., Arenales 1670. v16

INDUSTRIALES — SOUTH AMERICAN Mail Order Service, acepta representaciones para la venta de productos nacionales y extranjeros. Oficinas 9 y 10, calle Sarmiento 747, de 14 a 17. v17

MARTILLERO público que el año ppdo. efectuó más remates en esta capital, desearía asociarse a persona seria y activa y que tenga verdadero interés en trabajar no interesa práctica, dir. Lavalle 1451.

NECESITO SOCIO, $ 3 000, para industria establecida, tiene asegurada sus vtas, útil, m|n $ 1000 mens. Rioja 563. v16

SOCIO 2500 $ preciso para café, bar y cervecería, neg. posit. Belgrano 1869.

SOCIO serio, pequeño capital, preciso p. atender escritorios; San José 353.

SOCIO 6000 $ busco p. comprar minas; T. Sarmiento 466. v15

SOCIO PRECISO, con $ 2,000, garantido, antiguo negocio de bs. utilidades directamente; Rivadavia 1625. v15

SOCIO con 5.000 $, para explotar una nueva corbata, puede suprimir la existente, fácilmente. Calle Garay 3740.

SOCIO capitalista, preciso, comanditario o activo, para fábrica a vapor, de dulces en general, Constitución 2668.

SOCIO preciso con 4 a 6.000 $, importante negocio de mercaderías a rematar; por carta Rivadavia 1319, hotel, pieza 3.

SOCIO preciso, para hotel central, capital 60.000 $, acepto propiedades como pago, hay 120 hab., cont. 10 años, datos Talcahuano 467, Sancio y Fernández.

SOCIO COMANDITARIO CON 6.000 $ para impulsar negocio establecido; dirigirse por carta o personalmente, a M. G., Lavalle 1268, 1er. piso, esc. 15, de 14 a 16.

SOCIO QUINCE MIL pesos, para negocio, que de entrada producen cinco mil, capital manejado él mismo, precisa persona seria, honorable, dirigir cartas Burela 2515, Villa Urquiza.

UNA BUENA IDEA es una fortuna. Gratis mando "Guía Inventor" e informo si su invento o marca es patentable. Escriba o visíteme. Por 78 $ es dueño de 1 patente (marca reg. 88 $). Gestiones hábiles, "Inventiva", Dr. Heffler, S. Martín 345 (Teléf.)

VENTA DE MUEBLES EN GENERAL

ADQUIERA los muebles en 10 o 14 mensual., sin interés, Cangallo 1143. v16

A LOS NOVIOS entregamos muebles a 10, 12 y 14 mens., Cangallo 1143. v16

ARAÑAS: gran liquidación, lo más moderno, gran surtido, Victoria 981. v16

ATENCION: dormitorios roble $ 226; comedores $ 200; Talcahuano 479 v16

A 100 $ dormitorio; comedor, 120 $, sala, 50; sueltos, B. Irigoyen 1378. v16

A LOS NOVIOS, liquido comedores, dormitor., salas y sueltos, Sarmiento 1116. v16

A CORRIENTES 2461, liquido comedores, dormitorios, escritorios y sueltos. v16

A SADI CARNOT 1182, vendo comedor roble y 6 sillas tapizadas. v15

A PARADORES de 3 cuerp. de nogal, piedra rosa, vendo 50 $. Corrientes 1300 v15

A PRECIOS reb., mueb. con fac. de pago, Mueblería América, Irigoyen 644.

A EMPLEADOS NACIONALES, DE ALto comercio, municipales, muebles en 10 a 14 mensualid., Cangallo 1143. v16

ATENCION! Dormitorios a $ 120, roperos $ 40, camas $ 18, calle Talcahuano número 479. v16

A DOMICILIO OBTENDRA EN 24 HOras muebles en 10 a 14 meses, a plazos; Cangallo 1143. v16

A PLAZO igual que al contado, mueb. y tapicería, solidez, elegancia, gran variedad; 1613 B. Mitre 1621, Miniaci H. v15

ACUDAN A LA ANTIGUA MUEBLERIA Colón y se convencerán de que es la única donde puede comprar bueno y barato, con facilidades de pago. Cangallo 1036.

A LA EXPOSICION SARMIENTO, LIQuido comedores y dormitorios. Salas, escritorios, vestíbulos y sueltos, muebles sólidos, elegantes y baratos, Sarmiento 1113. v16

A CREDITO, SIN FIADOR, MUEBLES para empleados de Banco, ferrocarriles y el personal doc. del C. N. de E., radicados en la capital o interior; operaciones en el día, Mueblería Colón, Cangallo 1036.

A MITAD DE PRECIO DE VERDAD, se venden particular. Por cuenta de quien corresponda, Soberbios dormitorios, comedores, juegos de sala, muebles de oficina, cajas de hierro importadas y del país, etc, etc. Antes de hacer sus compras, visite la exposición Fabbio; Maipú 224. v15

BUEN dormitorio fino, caoba, lunas interiores, desarme, Moreno 3160. v16

BIBLIOTECAS, escritorios, muebles para oficina, ocas. Victoria 981. v16

BILLARES, Paños, lo mejor, 1.80 ancho, a $ 17 el metro. Se tornean bolas a 0.50 c|u., Libertad 59. v16

BUEN COMEDOR, 3 dormitorios, piano, camas bronce, camas hierro, sala, colchones, carpeta felpa, ropero, mesas, máquina coser Singer, vestíbulo, heladera, cuadros, reloj, ventilador, aparador, calef., espejo dorado, alfombras, vendo suelto, particular, Salta 554. v16

CAJAS de hierro se venden directamente del fabricante, San Juan 1578. v15

CAMAS esmalt. p. fábr., lana esp. 0.60 k., cot. fino $ 2 met., Defensa 722. v16

COMEDOR completo, fino, marquetería y bronce, Moreno 3160. v16

COMEDOR, dormitorio, mesas, sillas, vdo. muy barato, particular, Salta 567. v6m.

CAJAS DE HIERRO LIQ. DESDE 95 $. 2 grandes ocasiones, Victoria 981. v16

CAJA DE HIERRO Y BALANZA, 400 kilos, vendo urgente, Tacuarí 1182.

COM., 5 dorm., caoba y roble, único ocasión, vendo, C. Calvo 1788.

CAJAS DE HIERRO, TESORO INTERNO vendo ocasión, Av. Mayo 1038. v16

COMEDOR, JUEGO COMPLETO, nuevo, véndese, Córdoba 3430. v17

CAMAS $ 18, lana lav. 0.70, cot. 1.60, de h. m. exis., liq. fáb., B. Irigoyen 584. v16

CAMA de matrimonio, bronce, inglesa vendo, Montevideo 241.

CAMA para matrimonio, hierro y bronce, sólida y moderna, poco uso a part. únicamente, Bolívar 347, depto. 27.

COMEDOR 100 $, dormitorio 100 y 120 $, guardarropas 50 y 60, mesas, sillas, sala 50, v. sueltos, vdo., S. Juan 3264. v16

CAMAS DE HIERRO Y DE BRONCE NO compren antes de consultar precios en nuestra fábrica. De hierro, 1 p., 25 y 30 $, de bronce, a 75 y 90 $; lana lavada a 0.90 el kilo, cotín doble ancho $ 2 el metro, colchones esper. a $ 20. Corrientes 2630. v17

CAMA LAQUE, CON ELASTICO, 1 plaza, 24 $, bronce desde 95; id 2 plazas $ 155, lanas desde 1.40 k., colines, colchones, compostura. Soliciten catálogos y precios a la fábrica Moreno, Cangallo 1039, U. T. 5485, Rivadavia; Coop. T. 420, Central.

DORMITORIO Luis XV, 2 plazas, en buen estado, vendo, Olazábal 4863.

DORMITORIO fino, flamante y var. pzas. se vde., 1.000 $. 9 a 13. Echeverría 2619

DORMITORIO 3 cps. comedor, biblioteca, sin uso, vendo, Catamarca 1356. v16

DORMITORIO matrimonial macizo, $ 220, guardarropa, Moreno 3160. v18

DORMITORIO Y COMEDOR, finos, muy barato, urgente, Rincón 636. v18

DORMITORIO Y COMEDOR, se vende, Callao 354, 2o. piso, depto. 6.

DORMITORIO vendo particular, Guayaquil 210.

ESCRITORIOS, bibliotecas, archivos, juego cuero vendo ocas. Av. Mayo 1038. v16

ESCRITORIOS, biblioteca, máquina escrib. y otros vdo. B. Mitre 314, esc. 5.

ESCRITORIOS, bibliotecas, juegos de cuero, archivos, no compren sin antes consultar mis precios, Fabbio, Maipú 224. v16

FLAM. DORMIT. y comedor, marq. y bronce, vdo. urg. Cochabamba 3310. v18

INTERESANTE PARA NOVIOS O RECIEN casados, se vende por ausentarse a Europa, instalación completa en muebles de salas y comedor, utensilios de cocina, servicio de mesa, etc. Dirigirse calle Venezuela número 769, departamento 1. De 9 a 15 horas. v16

MUEBLES A PRECIO DE FABRICA, LA Unión Fabriciones, Suipacha 284. v30

MUEBLES FINOS VENDEMOS A PREcios baratísimos; A. Molinari y Hno., Corrientes 1614, Bs. As. v24

MUEBLES A CREDITO, SIN FIADOR, a los señores oficiales del ejército y marina, Mueblería Colón, Cangallo 1036.

MUEBLES CON FACILIDADES DE PAgo, al mismo precio que al contado. Sírvase usted adquirir solamente en la mueblería Colón, Cangallo 1036.

MUEBLES USADOS Y NUEVOS, de ocasión, dormitorios, comedores, sala, vestíbulos, escritorios, sillas, sillones, juegos cuero y sueltos, liq., Victoria 931. v16

MUEBLERIA "EL SOL", LA QUE VENde más barato, grandes surtidos de todas clases, catálogo, embalaje y acarreo gratis. Corrientes 1118, casi esquina Cerrito. Luis Toretti. v20

MUEBLES: A. Astraldi, 1042 Sarmiento.—Dormitorio matrimonio, col. roble macizo o cedro, 9 piezas, pesos 295; regalo a todo comprador un reloj despertador. Embalaje y trasporte gratis. Pidan catálogo. v16

MUEBLES y tapicería, novios y familias, visiten Italo-Argentina; solidez; lujo, elegancia, economía, gran variedad, sala, dormitorio, comedor, escritorio, vestíbulo, camas bronce cortado etc. facilidad de pago, 1613 B. Mitre 1621. Miniaci Hnos. v15

MUEBLERIA COLON, CANGALLO 1036. —Créditos sin recargo, operaciones resueltas en el acto. Garantizamos los muebles que vendemos. ¿Vd. reside en el interior? No importa. Solicite ilustraciones. Embalaje y cond. gratis. Cangallo 1036.

MUEBLERIA "El Hogar"
1041 Sarmiento 1041
Pidan presupuestos
Dormitorios p. matrimonio desde . . $ 195
la casa más surtida de la capital
Comedores completos, 9 pzas. desde " 185
20 o|o de rebaja sobre cualquier otra casa. Embalaje, transporte gratis v15

MUEBLES A CREDITO, BARATTI y Cía. Corrientes 1145 — Nuestros precios son todos marcados claramente, son los más bajos de Buenos Aires, son los mismos que al contado, con un recargo racional y lógico del 6 al 8 o|o, según el plazo convenido. Ventas en 5, 6, 8, 9 y 10 cuotas. Casa fundada en 1853. v16

MUEBLES—CASA MOREAU—MUEBLES
668 Cangallo 668
GRANDES REBAJAS SOBRE LOS PRECIOS DE VENTA

Dormitorio moderno p. matrimonio	$ 250
Comedor c. roble, moderno	" 180
Comedor roble, con vitrina	" 320
Juego de sala, moderno, desde	" 140

GRATIS catálogo para el interior con los últimos modelos.—A. do Rosa y Cía. v16

MUEBLES... MUEBLES... MUEBLES... Sarmiento 746, Terza Hnos.—La casa que hoy más conviene para comprar, es la fábrica, que ganará tiempo y dinero. Para convencerse de la verdad, visite usted hoy mismo nuestra exposición de venta. Dormitorios y comedores, de roble y caoba, 3 cuerpos, a $ 140, 180, 200, 300, 400, 500 y 600 $. Los del interior, consulten catálogo núm. 10. No olviden: Sarmiento núm. 746. —Terza Hnos. v22

MUEBLERIA AMERICA, Bernardo de Irigoyen 644.—Muebles de calidad a precios módicos. Créditos se acuerdan liberalmente. Vendo 20 o|o más barato que en el centro. Comprar en la mueblería América es ganar tiempo y dinero y salir satisfecho. Al interior créditos como en la capital. Visítenos o escriba y será nuestro cliente.—Gargiulo, Bomchil y Cía., Mueblería América, Bernardo de Irigoyen 644.

MUEBLES baratos, "La Nacional" Anexo 654 Sarmiento 654
Invitamos al público en general a consultar nuestros precios, 15 o|o de rebaja.

Dormitorios matrim.	desde $ 240	a 2.900
Comedores 9, 12, 16 y 18 p.	" 235	a 2.760
Vestíbulos roble completos	" 155	a 1.300

Escritorios, salas, decoraciones y tapicería en general, camas de bronce, y gran surtido de muebles sueltos para vender a cualquier precio. El visitar nuestros salones de venta es tener la seguridad de comprar bueno y barato. Casa central: 1130 Corrientes 1134.—Anexo: "La Nacional", 654 Sarmiento 654.

MUEBLES CON FACILIDADES de pago sin recargo de precio, lo mismo que al contado. Precios marcados con números a la vista. Operaciones por cualquier cantidad a plazo fijo o en cuotas mensuales, con o sin entrega inmediata, con garantía o sola firma resueltas en el acto y con toda reserva.
Especialidad en muebles finos y de estilo sobre dibujo, sin perjuicio de ofrecer el más amplio surtido de muebles a precios que lo admiten competencia, garantía su sólida construcción y cambiamos en cualquier tiempo las lunas si se manchan.
Exposición inglesa, fundada en 1887. Instalada en su local propio, R. Díaz y Cía. 1157 SARMIENTO 1157, entre Cerrito y Libertad, U. T. 158 Libertad. v30

MUEBLES: LA PROVEEDORA DE LAS 14 Provincias, Rivadavia 2746. — Lejos pero barato. Por cambio de firma y dar a conocer la calidad y precio de nuestros muebles y tapicería y la importancia de esta fábrica hemos resuelto vender al particular al mismo precio que a los mueblistas de la ciudad y campaña. Dormitorios finos, macizos con apliqués de bronce, 146, 170, 200, 250, 300 hasta 2.000 $. comedores estilos nuevos, francés, con marquetería y bronce, 9 piezas, 185, 230, 290, 320, 330, hasta 2.900 $, sala, tapizados en ricos géneros de seda, $ 125, 200, 250, 300 hasta 2.300 $; camas de madera, bronce, hierro, desde 20 $; todo lo que se necesita para amueblar una casa, estancia, hotel, oficinas o implantar mueblerías, lo encontrarán en nuestra exposición, la mejor surtida, con la seguridad de comprar por 3 lo que en otra parte vale 4. A todo comprador obsequio de una rica colcha de tul. Embalaje, conducción, el gran catálogo gratis. No confundir, Rivadavia 2745.

NO COMPRE PIANOS sin ver los recién llegados de Alemania, mitad precio, Medrano 517. v20

OCASION, comedores roble n. americano, modernos, vdo. baratito, Piedras 524. v16

OCASION, solo dos días, muebles finos, se venden baratísimos, por ausentarse, calle Rivadavia 158, en San Isidro, F. C. C. A. (eléctrico).

PIANOS GARANT. 10 años, desde 400 $ a 1,290, aprovechen. Corrientes 2978. v16

PIANO riquísimo, alemán, cruzado bronce vdo. ocas. 530 $. Sarmiento 2702. v16

PIANO alemán, cruzado bronce, otro estudio, $ 380. Corrientes 370. v16

PIANO VENDO POR AUSENTARME; Chiclana 2578. v15

PIANO HEINDORFF, legítimo, caoba, lujoso, se vende; Rivadavia 5445.

PIANO precioso, nuevo, alemán, gran formato, vendo ocasión, B. Mitre 1857.

PIANOS cruzados en bronce y estudio, muy baratos vendo, Venezuela 732.

PIANO MENDELSON, gran form., 3 ped. mej. que nvo., vdo. oc., Bulnes 1957. v16

PIANO CRUZADO, tres pedales, vendo, por ausentarme, Chile 2037.

PIANO PLEYEL, dos voces, nuevito, vendo $ 360, Venezuela 684.

REGIO juego marroquí, sofá, 2 sillones, 2 sillas, ocas. vendo, Tucumán 986, p. 1o.

PIANO vertical, alemán, Stedmayer y Sohne, g. concierto, 88 notas, 3000 $; Solís 546.

PIANO alemán, renombrada marca Carl Hardt, legít., en muy buen estado, se vende, 650 $; Santa Fe 4026.

PIANOS franceses y alemanes de ocasión, para estudio y concierto, vende "La Liquidadora de Pianos"; Talcahuano 434. v18

PIANOS, gran liquidación, nuevos y usados, única casa de confianza y que vende más barato, Zamboni, Venezuela 634.

PIANOS de embargos, regios, a $ 280, 360, 450, 550, 600 a 950, ocasiones, garantía y confianza absol., Chacabuco 707. v16

PIANOS DE COLA, verticales y automáticos, mejores marcas del mundo, exp. y vta., Florida 255, Romero y Fernández v15

PIANOS: Ronisch, Steinweg, Adams, J. Carlit, regios, garantía 15 años, de $ 200 a 950 arriba, "Casa Oliver", E. Ríos 627 v16

REGIO dormitorio 3 cuerpos, fileteado y bronces, Moreno 3160. v16

REGIO comedor caoba, dormitorio, vendo por desalojo, particular. Tacuarí 1120. v18

SE VENDE UN COMEDOR COMPLETO, Bermejo 647, dep. 6.

SE VDE. DORMIT. Luis XV, 6 pzas. Verlo de 13 a 16, Montevideo 855. v16

SE VENDE rico juego sofá y sillones, tapizados, Lavalle 857, dpto. 1o.

SALAS, VESTIBULOS, COMEDORES, dormitorios, vendo ocas., Av. Mayo 1038. v16

SE VENDE pianola Angelus, verla Larrea núm. 1375. v15

SE VENDE CAMA DE CEDRO DE UNA plaza; Muñiz 1009.

SE VENDEN una camita de bronce, casi nueva, y otra grande de hierro bronceado, Victoria 4081.

SE VENDE 1 cama de 2 plazas, 1 cama Fregoli, 1 guardarropa, 6 sillas, mesa, mesa para cocina, todos son nuevos, Río de Janeiro 1074.

SILLAS para el hogar, oficinas, cafés, hoteles, biógrafos, etc., tenemos más de 250 modelos en exposición, precios sin competencia. De la fábrica al consumidor, única casa en su género, Cía. General de Sillas, Maipú 443.

UN REGIO COMEDOR, vendo, por ausentarme; Brasil 2316. v16

URGENTE vdo. rico juego dormit. y comedor comp. 195 $, Defensa 732. v16

URGENTE vendo comedor, dormitorio, sala, escritorios, vestíbulo, artefactos y muebles stos., jto. o sep., Corrientes 2533. v16

VENDO ausent. regio comed., dormit., arañas, colchón, Jujuy 342. v17

VENDO por ruptura de casamiento, dormit., comed., B. Irigoyen 1439 2o. p. v17

VENDO cama y red para pajaritos, Chile 2139.

VENDO camas de bronce a $ 90, escritorios, juego cuero; Talcahuano 479. v16

VENDO DORMITORIO DE CEDRO, EN buen uso, Camarones 1549. v15

VENDO dormitorio caoba, matrimonio, en 220 $, B. Irigoyen 1433.

VENDO MUEBLE USADO, UNIVERSIDAD 1240, Barracas al Norte. v15

VENDO saldo mobiliario, comedor, dormitorio, jgo. cuero, arañas; Melo 2816. v15

VENDO BARATISIMO comedores, dorm., roperos, aparadores, mesas, sillas, nuevos, modernos, Piedras 824. v16

VENDO COMEDOR, 3 dormitorios, vestíbulo, guardarropa, sala, arañas, escritorio, comp. baño, varios sueltos, baratos, juntos o separados. S. Juan 3260. v15

VENDO BARATO COMEDOR, 4 DORMItorios, caja hierro, sala, piano, escrit., vestíbulo, etc., juntos o separados, B. Irigoyen 1374. v18

AVISOS PARA SEÑORAS Y SEÑORITAS

ACOLCHADOS se forran de todas clases; Rivadavia 1952, U. T. 6835, L. v3m

A Sras., trajes por figurín, hago desde 10 $ y reformo, Bmé. Mitre 868.

A PLEGAR polleras, vainillar, festonear, bordar y ojalar, Gral. Paz 2212. v15

A $ 6.75 sombreros terciopelo seda, especialidad en ref., C. Pellegrini 524. v16

A POLLINA, Esmeralda 465, elimino vello con proc. infalible, masajes. v15

A RETRATARSE A C. PELLEGRINI 283, Regalamos peinado y un retrato grande en docena de retratos. v17

A LAS NOVIAS y señoras, siempre novedades en retratos de moda y económicos, pein. y rot. foto. Fallace, Santa Fe 2722. v16

AL MODELO DE PARIS, SOMBREROS adornados, últimas creaciones, formas y adornos, Maipú 356. v15

ATENCION: Don Juan Iturriberrigorrigoicoerrotoberricoechea, Sarmiento 1089, ha rebajado todos los precios para señoras, colegiales y hombres, zapatos suela goma p. colegial, 2.95; zapato goma p. lluvia, 1.95; botitas paño forradas, 4.50; zapatos paño señora, 2.95; plantillas de lana, 0.20. v18

BORDADOS para vestidos, vainill., pleg., remito inst., casa Huerta, Perú 699 v27

BORDADORA a máq. da lecc., va a domicilio, recibe trabajo; Pavón 2237. v15

BAZAR "LONDRES", B. DE IRIGOYEN esq. Estados Unidos, casa especial en regalos para casamientos, bonito surtido de objetos de fantasía y artículos, con y sin estuche, desde $ 10 al más alto precio; antes de comprar ver las grandes vidrieras de nuestra casa, siempre a precios módicos. Manuel Vivero, importador. v16

CANGALLO 1199, somb. tercio., seda, lut., vest., tapados, hago y reformo.

COSTURERA CAMISAS, guardapolvos, arreglar ropa a familias, se ofrece por día o por mes, Amenabar 2779.

DESDE $ 2 REFORMO SOMBREROS, terciopelo, seda, o fieltro, Callao 471. v15

EX cortador de Harrods, tailleur y tapados $ 30 y 40, Q. Bocayuva 527. v28

ENSEÑO manicura 15 $, masajes 15 $, depilación eléctrica; Salta 138. v16

GUANTES de goma para uso doméstico desde 1.90 $ el par; casa El Diluvio, Lavalle 963. v30

GUANTE de belleza para sacar y evitar arrugas del rostro, a $ 5; Mentonier para evitar y sacar la papada, a $ 2, casa El Diluvio; Lavalle 963. v16

JOFRINE, tratamiento masaje facial, depilación, v. productos, Esmeralda 879. v15

MANICURA y masajista, para señoras, Charcas 894. v30

MODISTA, Paraná 162, moldes, vestidos arreglos, tapad., pieles, precios mód. v30

MODISTA ofrece su casa, confecciona trajes, ref. desde 25 $; Santa Fe 1677. v14

MODISTA competente, hace y reforma vestidos, sombreros y tap., México 769 v17

MASAJES faciales y medicinales, manicura y pedicura, Uruguay 196, alt. v16

MASAJE FACIAL Y GENERAL, CALLE Corrientes 1061. v15

MANICURA, masajes eléctricos, va a domicilio, U. T. 7166, M. Goñi. v17

MODISTA ofrec. a flias, corta por fig., $ 4 día; Pueyrredón 1181, Banfield. v17

MANICURA, masajes faciales y corporales, Maipú 306.

MODISTA competente para casa familia, escribir Venezuela 2091. v16

MODISTA, corta, hilvana y prueba, $ 4, hace traje fantasía y tailleur, $ 15 y 20. Humberto 1o. 1028. v16

MASAJISTA DEL HOSPITAL ALVAREZ L. Marzoa, masaj. p adelgazar, médicos y faciales; Lima 213, 1er. piso, de 9 a 19

MODISTA ex 1.a de Harrod's, fantasía y capas $ 15, sastre y tapados $ 25, hay cortador, San José 976. v15

MANICURA, pedicura y masajista diplomada, tratamiento de la caspa, 25 de Mayo 532. v16

MASAJISTA francesa, seria, diplom. de París, especialmente para señoras y señoritas, va a dom., Ayacucho 404, dt. G. v16

PIELES: Zorros, cuellos, capas, a $ 2 semana, carta B. B., Serrano 539. v15

PIELES, confecciono, curto y tiño a mitad de precio; San Juan 2737. v16

POSTIZOS finos, modernos, hechura, desde $ 5, casa Magarola, Suipacha 524 v16

PIELES, SE VENDE, curte, tiñe y reforman, a pr. convenientes; Viamonte 853. v15

PIELES, cuellos zorros, puños, a plazos. $ 2 semanal, carta Isaac, Camargo 660 v16

POLVO GRASOSO "SUPREMA", de perfume atrayente. Caja $ 1.10, en todas las farmacias. v8may

PIELES FINAS, GRAN SURTIDO, vdo. a mensualidades, recibo composturas a precios módicos, Bmé. Mitre 2452. v17

PIELES finas para señoras y señoritas, mantas para viajeros y turistas, todo a mitad de precio de las peleterías. Galería Güemes local 12. v20

PELETERIA AMERICANA, B. Mitre 985. Tenemos ya en exposición los últimos modelos de París y New York traídos por uno de nuestros socios en el vapor Massilia. v17

ROSA LIE, hace trajes; recibe géneros y arreglos, Esmeralda 571. v15

SE HACE VAINILLA A MAQUINA A 15 centavos el metro, Charcas 2409.

SOMBREROS adornados desde $ 9; formas seda, terciopelo y felpa desde 7 por mayor y menor; Esmeralda 879. v15

SASTRES, EX CORTADOR DE MARONE, trajes tailleur $ 25, fantasía, reformas y moldes, S. Juan 775, U. T. 2859 B. O. v15

SEÑORAS, corte y confección, en 2 meses, sombreros 3 meses, bordado a máquina, Salta 628. v16

SEÑORITA MASAJISTA MARGOT, MEtodo especial, atiendo de 10 a 19 horas, calle Corrientes número 1277, segundo piso. v16

TEJO TRAJE señora, niño, doy lecciones a domicilio; San Salvador 5736. v15

VENDO tapados algunos vestidos de lana desde 10 $, Uruguay 993. v15

VESTIDOS calle y soirée, casi nuevos, vde. bar. Mme. Cécile, Cerrito 251. v16

VENDO un lote de sombreros para señora, en $ 15; Charcas 1591.

VENECIA y filet, persona que haga estos trabajos, Rivadavia 5862, de 9 a 11.

VENDO TAPADOS con piel y vestidos poco uso, a mitad de su valor; Charcas 1091.

VENDO barato 150 trajes, vestidos sastre, enteritos, 2 sacos de piel, largos 50, tapados de paño, felpa y ecda, cuellos y estolas, piel por 8, 12 y 25 $, calle Sarmiento núm. 2299. v16

ZURCIDORA y tejedora diplomada, zurcido invisible, C. Pellegrini 430. v15

ZURCIDORA y tejedora, especial apolillado, Corrientes 2246. v26

ZURCIDORA tejedora invisibles, en toda clase de ropa, Libertad 131. v16

ZURCIDORA, tej., invisib., ropas, alfomb., Viamonte 719, T. 2811, Av. v15

ZURCIDORA y tejedora única, diplomada, Maipú 534, U. T. 6278 Av. v5m

AVISOS PARA HOMBRES Y NIÑOS

A $ 15 DOY vuelta traje y sob. y ref. hechura $ 25, Colotta, S. Juan 783. v15

ALTO! Doy vuelta a trajes y sobretodos, trabajo finísimo, Victoria 942. v18

A $ 30. DOY VUELTA TRAJES, SOBREtodos y reformo, trabajo especial, voy a domicilio, Manes, San Juan 1513. v17

A 10 Y 20 $ DOY vuelta sobr. y ref. trajes $ 15 y 20, señora $ 25, hech. $ 35, trab. fino, Perú 685, U. T. 1150, Riv. v17

CAMISAS para hombre hago medida y composturas, esp., Alsina 1514. v16

CAMISAS, no las tire, se dejan nuevas, hago medidas, Perú 876. v18

DOY VUELTA, LIMPIO, arreglo trajes, sobretodos, Maipú 527. v17

DOY VUELTA trajes y sobretodos, trabajo fino, Talcahuano 281. v15

EN LA SASTRERIA LA ROYAL se da vuelta, 20, 25, 30, P. B., Cerrito 764. v16

EX CORTADOR de Georges, hechuras 25 $, doy vuelta trajes 15 $, sobr. $ 10; hago ref. S. Juan 775, U. T. 2859, B. O. v16

MAS BARATO QUE NADIE doy vuelta trajes y sobretodos y compongo a medida, Libertad 384. U. T. 3625, Lib. v16

NO TIRE SU SOMBRERO USADO, LO dejo nuevo; B. Mitre 1032. v15

SOMBREROS DE NUTRIA, garantido hago de medida a 15 $. B. Mitre 1038.

SASTRE fino da vuelta sobretodos y hechuras de trajo $ 50; Cangallo 1171, alt.

SASTRE, SE DAN VUELTA SOBRETOdos a 20 $; Victoria 2008. v23

TRAJES MEDIDA, antes $ 130, ahora 85, Salta 505, U. T. 41, Rivad. v15

VENDO 200 SOBRETODOS nuevos y de poco uso, desde 10, 15, 25, 35, 40, 85 $ trajes, pantalones, capas, etc, barato, Ombú núm. 305. v16

FONOGRAFOS, MAQUINAS DE COSER, FOTOGRAFICAS Y ESCRIBIR

A 25 Y 50 $ MAQUINAS Singer y N. Home, otr. escr. vdo., Cangallo 1582. v16

A 26 Y 40 $, MAQUINAS Singer y N. Home, bord., ot. stra., gar., Bolívar 152. v16

A $ 25 y 55 vendo máq. Singer de bobina, San Eduardo 16[illegible], Caballito. v15

A FAMILIA vendo máquina Singer, bobina, casa part., Constitución 2055.

A PRUEBA vdo. máq. Singer, bobina, et. lanzadera 30 $, Independencia 3526. v17

A $ 200 MAQUINAS DE ESCRIBIR Underwood, vendo, Moreno 487.

A PRUEBA, vendo máquina Singer bobina, otra lanz., 30 $, Belgrano 3425.

A LA MECANOGRAFIA, SE VENDEN máquinas de escribir Underwood, Remington, Royal, Smith y Bros, Continental, Monarch, Corona, de viaje y otras desde 66 $ m|n. Taller de composturas, venta de cintas, carbónico y todo artículo de escritorio, Moreno 923, U. T. 4352, Rivad. v14

ASOMBROSAS OCASIONES ofrece "La Maquinista", en máquinas de escribir de todo sistema, nuevas y usadas. Variado surtido de máquinas de calcular y sumar protectoras de cheques, cintas y papel carbónico. Taller mecánico para reparaciones y venta de repuestos en general. Casa importadora "La Maquinista", San Martín 443, U. T. 4237, Avenida, frente a "La Nación".

CONSTANTEMENTE ocasiones en máquinas de escribir semi nuevas, Underwood, Monarch, Remington, Royal, etc., garantizadas por 5 años. Casa Iturrat, mecc. máq., Lavalle 1182, U. T. 3813 Lib. v2may.

DOS BUENAS máquinas de coser, Singer, vendo casa particular; Salta 564. v15

FOTOGRAFOS, se venden fondos nuevos y usados; Florida 260.

FONOGRAFO espléndido, doble cuerda, 55 piezas, vendo $ 60, Esmeralda 862.

FONOGRAFO lindo, con 45 piezas, vdo. 46 $. Victoria 1650, depto. 18.

GRAMOFONOS!! No malgaste su dinero comprando viejos, visite Salta 676.

MAQUINA Singer, escritorio, bobina, otra lanz., vdo. 35 $; Belgrano 2883. v15

MAQUINA Singer, bobina, otra muy barata, vendo, Velazco 621. v15

MAQUINA Singer, aparador, dormitorio L. XIV, vdo., p. ausent., Sáenz Peña 1353.

MAQUINA de coser New Home, rotativa, vendo, Méndez de Andes 1026.

MAQUINA Singer, escritor., bobina, otra modista, vendo urgente, Bolívar 707. v16

MAQ. Singer de toldo y aparador vdo.; otra 30 $; Carlos Calvo 1928. v16

MAQUINAS de escribir vendem., taller de repar., Reconquista 291, U.T. 6143 Av.

MAQUINA escribir Hammond, No. 12, perfecto estado, particular, vendo 120 pesos, Alsina 2183. v16

MAQUINAS NUEVAS, DE LANZADERA y bobina central y estilo 31k15, vendo más barato que usadas, Entre Ríos 908. v16

SE VENDE máquina bobina central, Singer, barato, Gurruchaga 470.

SE VENDE una máquina de escribir Monarch, en buen estado, Tacuarí 179.

SE VENDE MAQUINA SINGER y fonógrafo por ausencia; tratar de 8 a 10 y de 5 a 8, Lavalle 644.

VDO. la máq. Singer, cose y borda bien, mod., casa partic., Belgrano 3696. v16

VENDO 2 MAQ. Singer, vainilladoras, de 1 aguja, c. motores 1|8, Rivera 1740.

VENDEMOS garantidas, máquina escribir usadas y nuevas. Underwood, Continental, Royal y otros sistemas, mesas, cintas y accesorios, hacemos composturas barato. Emporio Americano, Maipú 272.

VENTAS VARIAS

ALUMINIO en chapas 7|10, se vende; calle Pringles 338. v15

ARPA ERARD VENDO URGENTE EN $ 550; Cabrera 3451.

ARPA Erard, vendo, perfecto estado, $ 800, Chile 680, p. 1o.

ARTEFACTOS eléctricos, varios modelos, vendo ocasión, Av. Mayo 1035. v16

ACCIONES Banco Constructor Argentino, vendo; of. precio A. Romini, Maipú 460.

A COMERCIANTES y corredores, lápiz tinta, recién recibidos, $ 3.30 gruesa, vendo; Av. Mitre 481, Avellaneda. v10

ALAMBRES, POSTES, VARILLAS, bebederos, caños, maderas, siempre ocasión, A. Binaghi y Cía., Lima 1563. v30

ATENCION ELECTRICISTAS: casa especial en bobinaje a precios muy reducidos. Rodríguez Peña 370. v17

AUTOGENOS APARATOS, manómetros, sopletes, cortadores, gasómetros, etc., venta permanente. Loria 1040, Lomas de Z.

ARROZ a 0.30, ARROZ. Seguimos liquidando por bolsas. Pedidos ciudad y campaña. Paraná 246.

AL COMERCIO: Neosalvarsan en grandes y pequeñas cantidades, existencia en plaza, 25 de Mayo 140, escritorio 17 al 19. U. T. 1338, Rivadavia. v21

ALIMENTO especial para cerdos vendo. Porotos naturales a $ 3.50, harina de porotos tostados $ 9.50, semolín de maíz especial $ 9.75 los 100 kilos. Escribir a casilla correo 1679.

BIOXIDO manganeso, en bruto y molido, ley sup., vdo., Díaz Vélez 4183. v15

BALANZAS Toledo, mitad valor, venden Maya y Cía., Reconquista 291, T. 6143 A

BASCULA sellada y otros utensilios de pastería vendo. J. B. Alberdi 663 d. 13.

BASCULAS, balanzas selladas, de ocasión vendo, (fábrica) Boedo 755. v16

BODEGUEROS, vendo renortes de arpillera nuevos, S. Peña 633, Villodres. v16

BOLSAS para maíz, primer uso, sin rem., 10, avena 8, Soler, Sarmiento 412. v22

BASCULA sólida, marca Bianchetti, como nueva, vendo; Montes de Oca 29.

BANDONEON de 65 voces, vendo; tr. de 17.30 a 20, calle Anchorena 373.

BOTELLONES, centro cristal Baccarat, vajilla plateada, tazas Limoges, ocasión, Cervitto 3515. v16

CAJAS Registradoras National de ocasión, venden Maya y C., Reconquista 291

COCINA INGLESA, vdo., mts. 1.40x0.90, verla José M. Moreno 537. v15

CHAPA NUEVA, lisa, galvanizada, liquido $ 0.36 m|m k., Q. Bocayuva 970. v29

COLECCION monedas plata coloniales, argentinas y chil. vdo., Rivadavia 2342, C.

CINEMATOGRAFO, aparato completo y 20 mil mts. cintas, liquido, Brasil 1328

CANOA BUENA VENDO, por lo que den, datos Defensa 103.

COCINA eléctrica de dos hornallas, nueva, se vende. Cangallo 3938. v16

CARPAS CONFECCIONAMOS, de todas formas y tamaños; casa Longobardi, Bolívar 280. v30

CALZADO por lotes para hombre, señora, varón y niña, vendemos barato, México 4357.

CHAPAS de bronce, grabadas, hago de 26 x 14, $ 9, 30x20, $ 16, 40x30, $ 28; sellos de goma $ 3, Sáenz Peña 153. v17

CAJAS Registradoras National y toda marca, arregl. y limp., taller de precis. Maya y Cía., Reconquista 291, U.T. 6143 Av

CAJAS REGISTRADORAS, limpiamos, componemos y vendemos accesorios, taller de prec., S. Martín 343, U. T. 4227, Avenida. v16

DURAZNOS de 2 años, injert., bien formados, vdo., 60 $ cien, Rivadavia 5121.

DECAUVILLE, vendo 200 metros de vía de 0.60, en buen estado; tratar Alsina 533. v15

ESTERILLA PARA SILLAS VENDEMOS barata, Tucumán 683, U. T. 1801, Av. v19

FARMACEUTICOS: 2 estufas petróleo, 120 y 80 $, fab. francesa. Piedras 724.

FUNDA PARA JUEGOS SALA y pianos, se va a domic., con muestra; Uruguay 132, U. T. 2256 Lib., Despax de Rux. v18

GUARNICIONES nuevas y usadas, de todas clases, vendo; Belgrano 2801. v27

HIERRO ángulo, planchuela, redondo, caños galv. y p. cama, chapa negra galv. y canaleta, Sarmiento 4101. v23

IMPERMEABLES legítimos, liquido, B. Mitre 1420, fábrica, comp., y medidas v10

INSTRUMENTOS y muebles de consultorio médico vendo, por ausentarme, Uruguay 675.

IMPERMEABLES para hombres, señoras, capas para colegiales, vende la Cía Argentina de Ordenes, Venezuela 503. v16

JUGADORES! Hermoso juego carreritas 8 caballos, 1x1, oc., nuevo, Lima 1239. v15

JABON DE MARSELLA 76 o|o, vendemos, menor 1.80 k. por cajón 1.60, Tucumán 683, U. T. 1801, Av. v10

LONAS impermeables para carros y chatas, vendo, Perú 390. v17

LANA lav. 0.70 k., cot. 1.60, camas $ 18 al laqué m. exist., liq., B. Irigoyen 584. v16

LANA ESPECIAL para colchones, liquido, Río Bamba 41. v21

LIQUIDO gran partida de espejitos redondos, con tapa, E. Unidos 3494, de 8 a 9 y de 18 a 20.

LONAS blancas, rayadas e impermeables precios especiales para tolderos y revended., Casa Longobardi, Bolívar 280. v30

MANTELERIA y cortinados de felpa, vendo a particular; Salta 1180. v16

MECHAS 300, cónic. y cilíndricas liquido, pr. barato; Bolívar 1276.

MISTELA Y ARROPE DE CINCO años, clase muy especial, se vende en cascos, Trelles 2408. v19

OCASION! LIQUIDO 20 CAJONES AZUL Prusia, dirigirse San Carlos 3975. v15

OSOS! Muñecas, gramófonos, caballitos y discos, liquidamos. Salta 676.

OCASION, VENDO y coloco cristales y v. de piso, Bermejo 672. v17

OCASION, alicate de soda, pinceles, filetear, véndense, México 1736.

PAPEL obra, segunda, se vende, en una pichincha, 9 de Julio 39, Avellaneda.

POLEAS DE MADERA, cojinetes, un lote vendo barato; Balcarce 365.

PARAISOS derechos, bien desarrol., liq., barato, tengo 10,000, Rivadavia 5181.

POR cesación neg., vendo existencias de ferretería, pint. y bazar. Belgrano 785

PLANCHAS, aparatos de masaje y secadores de cabello eléctricas, extranjeras, garantidas, por la mitad del precio de ot. pte. La Comercial, Av. Mayo 1034. v20

REGISTRADORA National, de ocasión, compro, A. García, Cerrito 398. v16

REGISTRADORAS National (900) caoba nuevas, vdo. urg. Río Bamba 1085 v17

SE VENDEN 10.000 mazos de paja, para botellas, p. carta, Belgrano 2307 a J. B.

SE VENDEN 3 COCINAS económicas y 1 central, de ocasión, Catamarca 1262.

SE VENDEN 100 metros de piedra hamburguesa, tratar Moreno 746.

SE VENDE PRENSA para vino, San Juan núm. 3907. v15

SE VENDEN DOS BANCOS PARA CARpintero, Río de Janeiro 1074. v16

SASTRES Y comerciantes del ramo, vendemos 6 mil gruesas botones de carozo bien surtidos a precio de verdadera liquidación, aprovechen la oportunidad.—Lunati Hermanos, calle Santa Fe 1231. v20

TELA impermeable, inglesa, vendemos a $ 8.50 el metro, Av. de Mayo 1400. v17

TRAJES, CAPOTES y ponchos encerados, ventas por mayor y menor, casa Longobardi, Bolívar 280. v30

TABLAS Y CAJONES VACIOS, TAMBOres de hierro, usados, dos zorras Decauville usadas, y un break completo, con caballo, guarnición, etc., vendo, calle Alsina número 2260. v20

VENDO 550 KGR. DE MIEL PURA, A $ 0.70 el kgr., Pringles 1286. v15

VENDO UNA división de comestibles, con puertas val-ven, Piedras 324. v16

VENDO pajitas para refrescos a $ 2.60 el millar, Lanín 65.

VENDO papeles para empapelar muy baratos, recién llegados, Ayacucho 282. v16

VENTA de acolchados, lana y cotín, precios sumam. bajos, Rivadavia 2130. v16

VENDO OCASION, 15 fuentes Bacarra leg., Av. Mayo 1034. "La Comercial", v15

VERMOUTH FRANCAIS VOILLY Pratt, se vende 13 $ el cajón cif. pagos contra conocimientos; Casilla Correo 291.

VENDO UNA araña, CALENTADOR DE baño y otros objetos, Av. Alvear 3302, piso 5o., dep. N.

VENDEMOS PAPEL BLANCO Y COLOR, para impresiones, recortes cobre y cajones vacíos, Patricios 249. v17

VENDO cuba de roble, capacidad 3.200 litros, una máquina para pisar uva, de madera y un trocho de hierro a crique, Estados Unidos 4202.

VENDO CHIQUERO capacidad para engordar 3.000 cerdos, 500 metros vía Decauville, carros, chatas, caballos y aperos tratar calle Paso núm. 117, Ferrero, de las 16 a las 18. v15

ZAPATILLEROS: Liquido partida de cinta blanca y negra. Chiclana 2887.

PERSONAS BUSCADAS

DESEO SABER EL PARADERO de Asunción Penedo, la busca su sobrino Rafael Penedo, Ioclán 2500. v17

DESEO SABER EL PARADERO de la señora Josefa Vegil de Rodríguez y sus hijos Cipriano, Emilia y Delfina Rodríguez, quienes vivían en 1910 en Mercedes, prov. de Buenos Aires. Los busca su hijo José Rodríguez, calle José Martí 931 (Flores)

FELIX DI VELLA, LO BUSCA SU hermano Francisco, residente en 3204 Clark Avenue, Cleveland, Ohio, U. S. A., asuntos familia. v23

JACINTO IGOA, INTENDENTE MUNIcipal de América, busca a su hermano Esteban, por asuntos de importancia. Dirigirse a Rivadavia, F. C. O. v22

SE DESEA SABER DE ANTONIO Y Baldomero García Carpió, los busca su primo Pérez, Balcarce 572, Gustavo Silva. v17

SE DESEA SABER EL PARADERO DE Vicenta Sospedra y sus hijos que se ausentaron de esta capital el 11 de febrero de 1921, los busca urgente la señora Esther P. de Dana, calle Venezuela 560, departamento 3.

SE DESEA SABER EL PARADERO DE Andrés Biqueira Astray, habitante en B. Aires, lo busca su hermano Ramón Biqueira Astray, habitante en el barrio Guadalupe, casa del Monte Santiago de Galicia, provincia de Coruña, (España). v15

EXTRAVIOS Y HALLAZGOS

EXTRAVIOSE cadena y medalla oro a nombre D. Introzze; bien gratificado al que la devuelva a Córdoba 1589.

LIBRO DE ACTAS DE LA compañía Uruguaya de Montevideo, se dejó en un taxímetro de la Dársena Sud hasta Añasco 664 (Caballito). Se gratificará a quien lo devuelva a esta última dirección.

SE HA EXTRAVIADO DE MONTES DE Oca 2090, perra de policía que atiende al nombre de Magda; se gratificará a quien la devuelva a dicho domicilio. v15

SE GRATIFICARA al chauffeur que devuelva un perramus quedó olvidado en el coche tomado en Independencia y Entre Ríos y dejado en Rivadavia 1126, devolverlo, Azcuénaga 58.

MAQUINARIAS Y ARTICULOS RURALES

ALTERN. y c., pulidora, motor, italiano rec. recib. chico o gr. Chile 1932 v16

AMASADORAS, sobadoras mitad precio, vende Cnel. Salvadores 732, Boca. v15

ARADOS alemanes, recién recibidos, $ 50 s|vagón, Av. La Plata 43.

AFILADORAS, sierras, cepilladora, 0.41 y 0.60, Kiestin vdo., Salta 2200. v16

APARATO completo, para soldar autógena, vendo; Cavia [illegible].

BOBINADORES DE 6, 12 y 24 USOS, vendo; Messier, Sáenz Peña 160. v16

BALANCIN SE VENDE; FLORIDA 260.

COMPRO resistencia para trifásica, 4 HP., San José 1743. U. T. 2065, B. Orden.

COMPRO máquina p. descascarar maní y 1 p. desfibrar semilla de algodón, Lintergin, casilla correo 37.

DESGRANADORA capacidad 2.000 bolsas, perfecto estado, vendo, Balcarce 365.

GUILLOTINA a palanca para mesa vdo. barato; Entre Ríos 2059.

LIQUIDAMOS maquinarias y herramientas p. hojal., Gral. Mitre 349, Avell. v15

LIMADORA nueva para matricero, vendo $ 180, Acevedo 1806.

LONAS IMPERMEABLES DE CAÑAMO, lonas de algodón en piezas y confeccionadas, precios de mayoristas; casa Longobardi, Bolívar 280. v30

MOTORES de 1, 1 1|2, 2 HP. c. c., 1|2 y 3 c. a., vd. y cambio, Viamonte 668. v16

MOTOR indust. Diessel, 20 HP., vdo. funcionando, ocasión, Rondeau 1746. v18

MOTOR de 3 HP., c. c., 220 w., compro. Ofertas por carta, Esmeralda 1385. v15

MOTOR c. continua, 1 1|2 HP., buen estado, vendo; Bolívar 1260.

MOLINOS rueda 10, torre 20, $ 250, tanques caños, bebed., vdo., Rivadavia 3042

MOTOR 10 HP., C. A., 2 1|2 HP., C. C., vendo; México 2200.

MOTOR DE 3 HP., corriente continua, se vende, Sáenz Peña 350.

MOTORES 10, 15, 7, poleas, transmisiones, ecoplad., mold., liq. Rivadavia 2652.

MOTOR 3 HP., CONTINUA resistencia, vdo. en marcha; Paraguay 986. v16

MAQUINAS cortar, cilindro rebajar Blak, vendo, Estados Unidos 2787.

MOTORES a nafta de 2 a 10 HP., petróleo dinamos al 50 o|o de rebaja, Gascón 190, S. Novoa. v16

MOLINOS, PIEDRAS francesas, para cereales, azufre, sal, etc., metros 1.20, completos, vendo, Alte. Brown 850. v16

MEZCLADORA y moledora maní, motor de 5 HP. Marelli, vdo.; Colombres número 536. v16

MOTOR INDUSTRIAL a kerosene o nafta, 18 cab., nuevo, por $ 3.500, vendo. Balcarce 365.

MAQ. TEJER medias y camisetas, vendo garantidas, agujas todas clases, enseño, doy trabajo, Rivadavia 8647. v16

MAQUINA PARA COSER NEUMATICOS a dos hilos, alemana, motor 3 HP., c. a., y 4 HP., c. c., vdo., Catamarca 910. Ocasión, tratar con los mismos dueños

OCASION, cizalla y herramientas estuchero, véndense. México 1736.

OCASION, TIJERA PARA HOJALATERO $ 50 vendo; Acevedo 1806.

SIERRA circular a munición, reforzada, garlopa vendo, Belgrano 1753. v16

SE VENDE PRENSA HORMAS y moldes para fabricación de mosaicos, a cualquier precio, por desavenencia de socios: Av. Sáenz 379, urgente.

TAPADORA botellas, Gloria, 140 $, y acces. bodega y licorer. vd. D. Funes 884

TOLDEROS, máquinas No. 1, No. 2 y No. 3, con sus engranaj., se vden. Solís 2120

TELARES DE 0.80 a 1.80 mts. ancho, a mano y a motor, para lana y algodón, vendo; Messier, Sáenz Peña 160.

VENDO MOTOR 7 1|2 HP., cte. continua; Humberto I 3045. v19

VENDO DOS buenos motores de 2 y 4 HP. altern., Guanacache 5013, V. Urquiza.

VENDO MOTOR TRIFASICO, 5 HP., cambio; Perú 431.

VENDO DE OCASION un grupo motor, dínamo Westinghouse, alt. y cont. 8 1|2 HP., casi nuevos, 55 amp. Rioja 2031.

ZAPATEROS: máquinas de rebajar suela y desformadores nuevos, vendo barato. Castro 838.

ASAMBLEAS

COMPAÑIA ITALO-ARGENTINA de Electricidad.—Asamblea general ordinaria de accionistas. De acuerdo con lo que establece el artículo 22 de los Estatutos, se cita a los señores accionistas a la asamblea general ordinaria que tendrá lugar el día 25 de abril de 1921, en las oficinas de la Compañía, calle Corrientes números 651-59, a las 14.30.

ORDEN DEL DIA

1o.—Consideración de la memoria, balance y distribución de utilidades correspondientes al 9o. ejercicio.

2o.—Elección de cuatro directores titulares y de un director suplente.

3o.—Elección de síndico y síndico suplente.

4o.—Designación de dos accionistas para aprobar y firmar el acta de la asamblea en unión del presidente, secretario y síndico. Para asistir a la asamblea, los señores accionistas deberán depositar sus títulos en las oficinas de la Compañía, calle Corrientes 651-59, lo que podrán hacer hasta tres días antes del fijado para la reunión, de acuerdo con el artículo 27 de los estatutos. El directorio. v21

MATERIALES DE CONSTRUCCION

A PUEYRREDON 621, liquid. puertas, ventanas y maderas. v30

ATENCION: Mosaicos de vereda liquido por cesación de neg. Honduras 4210.

A B. DE IRIGOYEN 1544, compre tirantes Paraná, de toda med. a 0.20 el pie y de tea a 0.30, chapa canaleta a 0.48 k.

ALAMBRES tejidos, de cercos, gallinero, cerdos, postes de todas clases, liquido, Pueyrredón 210 y Rivad. 2947. v16

A TORTOSA Hnos. PIDA PRECIOS TIrantes de hierro, doble T, calle Charcas núm. 2941. v22

A TORTOSA Hnos. PIDA CATALOGO de puertas y ventanas de cedro, más convenientes que de pino. Charcas 2941. v22

A $ 0.25 METRO lineal, mach. Paraná 1x3, nuevo, 1|2x6, a $ 0.27, con descuento de 5 o|o, Tortosa Hnos., Charcas 2941. v22

A $ 0.34 METRO lineal machimbre tea, 1x3, nuevo, 1|2x6, $ 0.36, con 5 o|o de descuento, Tortosa Hnos., Charcas 2941. v22

A TORTOSA Hnos. PIDA CATALOGO de casillas desarmables para campo, Charcas 2941. v22

A $ 1.50 METRO LINEAL tea 3x8 nuevo, 3x3 $ 0.75, 1x3 $ 0.25, con 5 o|o de descuento. Tortosa Hnos., Charcas 2941. v22

A $ 3 CHAPAS CANALETA, de 6', nuevas, 7' a $ 3.60, 8 a $ 4.20, 9 a $ 4.80 y de 10' a $ 5.60, con 5 o|o de descuento, Tortosa Hnos., Charcas 2941. v22

A COMPRAR BARATO: Alfajía 1x3, a 0.18; 2x3, a 0.36; 3x3, a 0.56; 3x6, a 1.10; piso, 1x3, a 0.22; cielorraso, 1|2x6, a 0.24; chapas de 6 a 10, a $ 48; puertas ventanas, etc., Rivadavia 3126. v16

A 90 $ EL MILLAR BALDOSAS COLOradas, mosaico disponible de todos los gustos, a precio reducido, bañadera igual a la esmaltada a $ 60 c|u., visiten la fábrica, A. Griego y Cía., Zavaleta 97. v17

A MORENO 2884 visite si quiere comprar barato chapas canaleta, "Globo" y otras marcas, tirantería tea, Brasil, madera a medida, machimbres para piso, cielorraso y forro, puertas, ventanas, portones, rejas, etc. e infinidad de artículos de construcción nuevos y usados. v16

A. GRIEGO Y Cía.—SALTA 1963.

Tea nuevo	3x6 metro lineal	1.40
" "	2x4 " "	0.90
" "	3x3 " "	0.70
" "	2x3 " "	0.47
" "	1x3 " "	0.25

Chapas inglesas los 100 kilos $ 48, tablas, tablones, mach. postes, surtido en puertas y ventanas. v16

A CATAMARCA 251|53.

Pino "Paraná", 60.000 pies, a	$	0.16
Alfajías 1x3, metro lineal	"	0.17
Machimbre 1x3	"	0.22
" Raso 1|2x6	"	0.24
Tirantes 2 x 3	"	0.3[illegible]
" 3 x 3	"	0.50
" 3 x 6	"	0.95
" 3 x 9	"	1.25
Tablones 2 x 12	"	1.20
Tea 3 x 6	"	1.40
" 3 x 4	"	0.90
" 3 x 3	"	0.70
" 2 x 3	"	0.46
" piso 1 x 3	"	0.30
" C. raso 1|2x6	"	0.36
Cemento, 180 kilos, c|u.	"	18.00
Chapas de 6 a 10	"	48.00
Postes quebracho, 2.50 r.u.	"	1.90
Roble americano, el pie	"	0.35
Cedro canteado, el pie	"	0.22

Todo nuevo.—Zagalsky y Cía.

BARATO, PUERTAS, ventanas, machimbre, etc., Independencia 2770. v15

BLANCO Y MORAN, Entre Ríos 1801 puertas, ventanas, colosfas, frentes metálicos, chapas f. galv., machimb. 1x3 y 1|2 por 6, tirant., tejas Marsella a $ 32 ciento, columnas, baldosas, todo de ocasión v1[illegible]

CABRIADAS HIERRO, M. 8.66, 90 $; 10, 120 $; 17.30, 280 $, Boedo 148. v18

CHAPA GALV. lisa nueva núm. 26, 3'x7' $ 3 c|u. vendo. Corrientes 4673. v18

COMPRO dos puertas patio de ocasión; carta a Lavalle 172, C. A.

CHAPA CANALETA nuevo lote para liquidar barato, B. Irigoyen 1544.

CASILLAS de una pieza, $ 400, de 2, $ 750, Bernardo de Irigoyen 1544.

CLARABOYA moderna, como nueva, vendo, 1.50x7, Av. La Plata 443.

CHAPA CANALETA, GRAN LOTE, liquido; Rivadavia 2683.

CHAPAS nuevas, 6 p. 2.95; 8 p. 4.10; 10 p. 5.50; tir. tea. bto., Q. Bocayuva 970 v16

CHAPAS CANALETA, inglesas, No. 24 6 a 3.50, 7 a 4.05, 8 a 4.80, 9 a 5.40 y 10 a 6, Av. La Plata 252. v16

CASILLAS de tablas nuevas, p. hombre solo o mat., vdo. 280 $, muy barato, Triunvirato 850 y otr. materiales como remate.

COLUMNAS de fundición para galerías, de distintos dibujos, vendemos, precios convenientes. Cochabamba 3077. v25

CONSTRUCTORES y corraloneros: tirantes de todos perfiles y hierros en general, vendemos a precios reducidos, entrega inmediata, Cochabamba 3077. v34

CEDRO SALTEÑO Y PARAGUAYO, Lapacho, en vigas y rollizos aserrados, Dufau, Vázquez y Cía., Maipú núm. 427, C. T. 1744, Central. v16

CONSTRUCTORES, PROPIETARIOS: A comprar barato puertas, ventanas, maderas, hierros, artículos de construcción en general, precios rebajados, encontrarán en Pueyrredón 413, U. T. 2726, Mitre. v16

GALPONES, tinglados, ranchos, tenemos siempre para despacho inmediato, de 4 m. hasta 10 de ancho, desde 4 m. hasta 40 de largo, pida catálogo o pase a verlos, B. Irigoyen 1544, 3079 B. O., Gorostiaga Hnos.

LIQUIDACION de materiales nuevos y usados, chapas, tablones albañil, rieles, tiranterías en general, mosaicos, baldosas, tejas y ladrillos agujereados, por traslado a mi propio local, Canning 566 al 80, a 3 cuadras Triunvirato, E. Rodríguez, Triunvirato 701. v17

MOSAICOS DISPONIBLES, material construcción y sanitario, at. med., ciudad o campo, Castagnino, Av. La Plata 443. v14

PUERTAS calle, patio, neg., cancel, interiores, vent. liq., Rivadavia 5845. v15

PUERTAS ROBLE, 50 DE 2 HOJAS, DE 1x3 metros y 100 metros tabique, véndese, ocasión, Castro Barros 1658. v16

PORTONES, puerta, baranda, columnas, balcones, rejas, tirantes hierro usado; Córdoba 3815, esq. Medrano. v22

PERSIANAS, CELOSIAS Y COLUMNAS metálicas, balcones, barandas, etc., vendemos a prec. sin comp., Cochabamba 3077. v34

ROBLE, fresno, pope, caoba, nogal, marca Trebol, no hay mejor, Yatay 556. v15

ROBLE N. A. Y PINO PARANA DE 1.a en todas las medidas, soliciten precios, Dufau, Vázquez y Cía., Maipú núm. 427, C. T. 1744, Central. v15

TIRANTES y tablas Paraná, a 0.15, liquido gran lote. Rivadavia 2633.

TIRANTES I. T. vdo. 20, $ 4; 23, $ 4.80, 24, 5.60; 26, 6.50; 30, 8; Rivadavia 5845. v15

TIRANTES de todos perfiles y hierros en general, vendemos a precios reducidos, entrega inmediata, Cochabamba 3077. v34

VENDO PORTON 3.20 metros, casi nuevo; tratar 10-12; R. L. Falcón 2747.

VENDO BUEN LOTE MADERAS Y TIrantes; Río Janeiro 793.

VENDEMOS columnas de fundición para galerías, de distintos dibujos, precios convenientes; Cochabamba 3077. v25

AVISOS VARIOS

A TODA HORA PODRA USTED HACER ejercicio con toda clase de aparatos y lecciones de box, prof. diplomado, baño caliente y frío; Rivadavia 863.

DIVORCIO absoluto, nuevo enlace en el Uruguay, Clérici, Callao 44. v16

DESMONTE tierra, sótano, radio central, 4.400 metros, solic. precio. Alberti 1783.

MOLIENDA, minerales mualo, cuarzo, manganeso, pinturas, impalpable, a mineros o industriales, Díaz Vélez 4189. v15

PROPIETARIOS de buques a vapor enviamos gratis instrucciones para economizar combustible, C. Correo 845. v15

RIFA PRO-AEROPLANO "MISIONES".—(Autorizada por el Superior Gobierno de la Nación). Propiedad en Posadas (Misiones).—El sorteo tendrá lugar el lunes 18 del corriente a las 15 horas, ante el escribano señor Darío Beccar, en la Avenida de Mayo núm. 638 (Casa Vaccaro) y no en el local de la Lotería Nacional de Beneficencia como estaba anunciado. Buenos Aires, abril 14 de 1921.—La Comisión. v17

SE TEJEN sweaters a precios módicos. B. Sur Mer 912. v15

TEATRO COLON, VENDO 8 FUNCIONES del turno impar, palco balcón No. 4, en la ochava, precio 1,700 $, por carta A. C. Navasotté, Cerrito 1373. v24

AUTOMOVILES, ACCESORIOS Y AFINES

AUTO RENAULT, landaulet, 2 c., se vende de barato, Esmeralda 72. v16

AUTO FORD COUPELE, NUEVO VENDO ocasión, Av. Mayo 1038. v16

AUTOMOVIL Panhard limousine, de alquiler, vendo, Rivadavia 4469.

AUTO doble faeton, Metz, vendo; Necochea 879. v17

AUTO limousine, nuevo, m. americ., por 1|2 de su precio, vendo; Rivadavia 1651.

A PRUEBA, Sedan Ford c. mejoras, vendo; Reconquista 195, escrit. 24. v15

AUTO DELONAY BELLVILE, de lujo, se vende; Junín 1650. v16

AUTO DODGE part., buena condic., tr. de 16 a 18, Reconquista 46, esc. 823. v16

AUTO LEON BOLLEE, 12 HP., land., doble vid. como nvo., vdo. Solís 2153 v15

AUTOMOVILES y repuestos, garage "Imperia", ver avisos remate Berrini. v16

AUTO TAXIMETRO, LANDAULET SE vende, Brasil 780. v15

ANASAGASTI Renault, Studebak., Michelli, Mercedes, Imperia, Itala, Narzano, Lancia, Case, Delaye, Peugeot, vdo. Alsina 1031

AUTO Ford se vende, casi nuevo, garantido, Montes de Oca número 1835, de 15 a 17 horas.

AUTO FORD limousine desmontable, en perfecto estado, se vende; verlo de 8.30 a 11; Catamarca 715. v16

AUTO MORS, perf. estado, trabajando, c. limous., gom. nuev., liquido $ 2.500, Mitre 2411.

AUTO PANHARD LEVASSEUR, precioso coupé, limousine, para familia, vendo particularmente, Talcahuano 1055. v16

AUTO Ford Sedan, con mejoras, se vende en muy buen estado, Avellaneda 2662, Flores.

AUTO SE VENDE, Anasagasti, con taxi, 12-16 HP, landaulet, por enfermedad, a toda prueba, tratar Alsina 1586.

AUTO CHANDLER d. f., 6 cilindros, poco uso, se vende por ausentarse; Acevedo 2327, Dto. C. v16

AUTOMOVIL Ford, doble faetón, particular, se vende, tratar de 14 a 15 Paraguay 541. v15

ATENCION. LIMOUSINES, FORD, construimos, colocadas, tapizadas y pintadas, 420 $. Loria 818. v16

AUTOMOVIL ROCHET-SCHNEIDER 20-30 HP., chassis y automóvil Dodge part. d. f. vdo. Ocurrir M. García 745. v15

AUTO espléndido, para plaza o particular, seminuevo, se vende por mitad de precio; verlo de 8 a 11, Andrés Arguibel 2351. v16

AUTO doble faeton (Citroen), fab. francesa, perfecto estado, gasta nafta 8 litros 100 kimts., venta por salida Europa, costó 6.400, se vende $ 3.000. Ver y tratar, Hotel Carapachay, Olivos. v15

AUTOMOVIL "Jackson", seis cilindros, 25|30 HP., valor $ m|n 11.000. Vendemos a $ 7.500, motor dínamo y acumulador para 25 lámparas, $ m|n 1.600. Compañía Comercial Noruega; Victoria 2150.

COMPRO APARATO TAXIMETRO, Rojas 651.

CARROCERIA landaulet, nueva, a 4 vidrios, se vde. muy bto., Gallo 2200. v17

CARROCERIAS landaulet se venden. Tucumán 2141.

CARROCERIA land. buen estado, ocasión, vendo, Rondeau 3439.

CARROCERIA landaulet, en buen uso, 260 $, se vende; S. Peña 1416. v16

COMPRO Ford faeton o 1|2 limousine, d. derecha, f. de pago, Cangallo 3372, 8|13.

CHATITA FORD para 1.000 kilos con carrocería, vendo; Victoria 2164. v17

CHATITA AUTOMOVIL, EN BUEN ESTado, se vende; Piedras 417. v15

CAMIONES "REPUBLIC" mod. de 5 toneladas vendemos, Av. Mayo 1400. v17

CADILLAC en perf. estado, a pba., capota milord, vendo urg. Ayacucho 860. v15

CARROCERIAS land., limousine, voituretes, tipo Ford, p. taxi, vdo., Alsina 1031

CAMION FORD como nuevo, vendo; Las Heras 2666, de 8 a 10. v16

CARROCERIAS LANDAULET, VENDO 2, Alsina 1948. v15

CARROCERIA landaulet, casi nueva, se vende 350 $, Progreso 2061. v16

CARROCERIA SEDAN, VENDO, es apropiada para auto americano o europeo; verla Brasil 590. v15

CARROCERIA landaulet, doble vidrio, vendo, doy facilidad de pago, verla Charcas 2639, tr. Pozos 656. A. Ramos.

CAMIONES DE 1 A 5 TONELADAS, Y automóviles, antes de comprar, visiten Avenida de Mayo 1400. v17

CHASSIS F. N., ULTIMO MODELO LLEgaron precios sin competencia. Visítenos Agencia F. N., Corrientes 4233. v17

CUBIERTAS Y CAMARAS "Trent", Medidas 815, 875, 880, 920 y 37x5 con grandes descuentos. Tucumán 874|8. v19

CAMIONES NUEVOS. Antes de comprar sírvase visitar nuestra exposición de ventas; Tucumán 874|8. v19

CARROCERIAS vendo, limousine, landaulet, Sedan y Ford, y otras, verlas Rivadavia 4501.

DODGE hermosísimo, Cabriolet lujoso, por ausentarme, Entre Ríos 197. v16

DE DION BOUTON SE VENDE EN perfecto estado, cuatro cilindros, carrocería limousine, Callao 11. v15

DIETRICH Y PANHARD ajustado y pintado, vdo. $ 2.200 y $ 1.700; Billinghurst 2335. v16

FORD d. f., 900, pesos, rueda metal. F. N. d. f., 1200, Corrientes 4662. v16

FORD varios, faeton, con y sin arranque, desde 1000 a 1700 $; Rivadavia 1551.

FORD, OCASION VENDO $ 1200; Amenábar 1260. v15

FORD COMO NUEVO vendo barato; Lima 1153. v15

FORD doble faeton con mejoras, vendo; Victoria 2264. v17

FORD huella campo, casi sin uso, se vende, ocasión, Pasco 679. v15

FORD furgón, carrocería lujosa, nuevo, se vende. Pasco 679, ocasión. v15

FORD, landaulet, vendo como nuevo con taxi, Juan B. Alberdi 4557.

FORD vendo barato, Santa Fe 2350, de 9 a 15.

FORD m. limousine, vendo, Av. La Plata 1711, de 13 a 16.

FORD, 100 limousines desarmables, colocación rápida. Vean modelos y precios baratos. Rivadavia 3077. v10

FUNDA para Dodge y magnetos Bosch, vendo ocasión Corrientes 2164, sombrerería. v15

FORD CON TAXI DE PROPIEDAD, TRAbajando vendo urgente, verlo de 9 a 11; General Paz 2415. v15

HUDSON D. FAETON en perfecto estado vendo, Avenida de Mayo 1400. v17

HUDSON 7 ASIENTOS, NUEVO, SE vende, $ 8, Salguero 26. v16

HUPMOBILE, doble faetón, c. nuevo, vende de ocasión, 3.800 $, Arévalo 1940.

LANDAULET limousine, 15 HP., dam., vdo. o alq., de remis, Medrano 737. v15

LANDAULET Ford, vendo ocasión, Córdoba 1345, verlo de 6 a 12. v17

NATIONAL espléndido d. faetón, 7 asientos, completo vendo, Av. Mayo 1400. v17

OVERLAND, modelo 90, poco uso, vdo., tratar Victoria 2709, de 7 a 11. v17

OVERLAND, modelo 85, EN PERFECTO estado, se vende en buenas condiciones y mejor que nuevo, completamente reformado, precio barato; verlo Victoria 3162, de 13 a 17. v16

PEUGEOT CHASSIS ideal para camión chico, vendo, Gral. Urquiza 1231. v18

PAIGE TIPO SPORT, último modelo, dos meses uso, perfecto estado, verlo y tratar, Florida 770, de 14 a 16. v17

RENAULT 2 cilindros limousine, desmontable, vdo., Billinghurst 2569. v16

RENAULT LUJOSO, VENDO, FALUCHO núm. 1148, verlo de mañana. v15

SE VENDE un automóvil Stover, a toda prueba, Ayacucho 1294. v16

SE VENDE Oakland, 7 asientos, en perfecto estado, por ausentarme a Europa; Estados Unidos 1634. v16

SE VENDE AUTO National, casi nuevo, doble faetón, último modelo, siete asientos, ocurrir, Vicente López 1751. v17

SE VENDE un automóvil "Hupmobile", limousine, nuevo, verlo, Valentín Gómez 3538, tratar Corrientes 626.

SE VENDE EN $ 1.400 un auto Charron, 4 cilindros, carrocería landaulet, a prueba; Godoy Cruz 1539. v16

SE VENDEN carrocerías landaulet, doble vidrio y limousine desmontable, de ocasión, Rivadavia 3963. v16

SEDAN, REGIO AUTO CHEVROLET en estado de nuevo, vendo urgente por ausentarme; calle Ugarteche 3015, Las Heras altura 2700. v18

TAXIS, CHASSIS y carrocería estudiados especialmente para taxi cerrado, comodidad para 5 pasajeros y equipaje, espacioso, fuerte, económico, Viamonte 1191. v18

AUTOMOVILES, ACCESORIOS Y AFINES

TAXIMETROS completos, para coche y auto, coloco y vendo a 250 $. en venta Canning 2430. v16

URGENTE liquido regio automóvil "Hudson" tipo modelo, 40 HP., carrocería doble faetón, 7 asientos, con mejoras y en estado nuevo. Por $ 5.000. Verlo todo el día, calle Lerma número 25. v16

VENDO UN HERMOSO AUTO PARA remise y taxi; Victoria 2428. v16

VENDO FORD nuevo, patente y taxímetro, verlo y tratar, Medrano 1072.

VOITURETTE Studebaker 5 asientos, en buen est., se vende, Rivadavia 3913.v16

VENDO AUTOMOVIL CADILLAC modelo 57, en perfecto estado, tratar Uruguay 1321, de 10 a 11. v15

VOITURETTE SCRIP BOOTH, MAGNETO y arranque se vende urgente, en pesos 1.500; Yatay 660. v16

CHAUFFEURS PEDIDOS Y OFRECIDOS

ACADEMIA FORD y europeo, garanto libreta, prec. mód. Junín 334. v21

ACADEMIA de chauffeurs La Española, Ford y europeos. Santa Fe 4997. v15

ACAD. SAMPAIO, chauffeurs y maquinistas, gart. libreta, 6 autos, enseñ. Ford, europ., diur., nocturna, Garay 1059. v10may

ACADEMIA "La Central", única que por sistema especial de enseñ. forma chauffeurs y no manejantes, Viamonte 367.v19

ACADEMIA ITALIANA de chauffeurs atendida por su mismo dueño, técnico mecánico A. Parisio. Enseñanza con un auto Ford y marcas europeas, aprendizaje completo 60 $, no cobro adelantado, garantizo examen y trabajo, Almagro 1662. v19

CHAUFFEUR se ofrece, particular, casa de comercio o taxi; Viamonte 1348. v17

CHAUFFEUR se ofrece, particular o taxímetro, Agüero 2161. v15

CHAUFFEUR sin pretensiones, particular o reparto, a D. P., Yapeyú 47.

CHAUFFEUR ofrécese Ford part., reparto o taxi, P. M.; teléf. 7067, Avenida.

CHAUFFEUR se ofrece para comercio o taxímetro, Peña 2424.

CHAUFFEUR competente para reparto o particular y taxi, Ford y europeo; Moreno 2186.

CHAUFFEUR japonés, práctico cualquier marca, se ofrece a particular, Uruguay 1037. v16

CHAUFFEUR mecánico se ofrece con buenos inf., instr., para casa comercial, F. L.; Blandengues 1731. v16

CHAUFFEUR joven de buena presencia y sin pretensiones se ofrece para auto Ford, C. V., Perú 916.

CHAUFFEUR japonés con libreta se ofrece a casa particular, maneja cualquier marca, Tucumán 3378. v15

CHAUFFEUR se ofrece para camión o casa de reparto; por carta o personalmente; Franklin 1062, T. S. v16

CHAUFFEUR se ofrece particular, taxímetro o reparto, para Ford, tratar San Juan 3255, muy práctico. v15

CHAUFFEUR competente para cualquier marca de auto, se ofrece con recomendación; por carta, J. N., Paunero 2332. v15

CHAUFFEUR mecánico, alemán, serio con recomendaciones, se ofrece, particular, muy práctico en coches europ. y americanos; Esmeralda 466, 2o. piso. v15

CHAUFFEUR con libreta, ofrécese con 8 años en máquinas, taxímetro o particular, ciudad o campaña; buenos informes; por carta, Melo 2557, G. P.

CHAUFFEUR (motorista mecánico) para casa particular que tenga varios autos, o establecimiento donde tengan tractores o empresa de camiones, se ofrece, Francisco Carlos Croce 588, Lomas de Zamora.

OFRECESE chauffeur, soltero, serio, práctico, casa part., cualquier marca, recomendado, G. O., Tucumán 1626. v17

SE OFRECE chauffeur sin pretensiones, Para ciudad o campo, Lambaré 1167 v17

SE OFRECE chauffeur soltero, con buenas recomendaciones, desearía la casa y comida; Bustamante 1004.

SE OFRECE chauffeur, joven, para auto Ford, sin pretensiones, dirigirse Montevideo 1344. v17

VENTAS DE PAJAROS, PERROS Y AVES DE CORRAL

CACHORROS Bullterrier, puros y gatitos Angoras azules, vendo, Sud América 2029, Flores. v16

PERROS de caza y cachorros Bulldog, policía, Collie, Pomerania, foxter., Bullterrier, gatitos Angora, canarios, 33 Irigoyen 350

SARMIENTO 1641. La casa de los canarios cantores, pájaros, surtido perros finos.

ANIMALES Y RODADOS

AZCUENAGA 736, 400 carruajes y guarnic. de todas clases, cualquier precio. v17

AMERICANAS, sulkys, charrets, milords, vagonetas, breacks, vde. E. Ríos 1035. v16

ATENCION: SULKYS DE VARIOS MODELOS vendemos, Callao 255. v15

AMERICANA, casi nueva, llantas goma, 7 asientos, vendo, Alsina 35, Lomas.v17

ATENCION: Chatita, dogcart, sulky, dogcart y otros, vdo. barato; Charcas 2539.

AYACUCHO 774, liquidamos americanas, breacks, charrets, chatitas, dogcarts, faet., tonneaux, sulkys, arneses, a $ 45. v15

BREQUECITO de reparto y carritos de dos ruedas, se venden; Thames 673.

BREACKS, tonneau, sulkys y coches para campo, vde. P. Maestro, Moreno 1423.

BICICLETA paseo, linda, otra 45 $, 1 velocito, vde. familia, C. Calvo 1525.

BICICLETA paseo, otra carrera, 1 niñito, otr. 45, niña, Victoria 1650, dep. 18.

BICICLETA de niña, vendo. Santa Fe número 2653.

BICICLETAS inglesas vend. por mens., Casa Iturrat, Lavalle 1182. v16

BICICLETA y triciclo de reparto nuevo, barato, vendo, Moreno 2161. v15

BREACK elegante para campo se vende Laprida 755, Lomas de Zamora. v17

BICICLETA SE VENDE, ES MUY FUERTE y barata, Córdoba 919.

BREACK con caballo, muy bueno, vendo; Rivadavia 7046.

CHATA de cajón, 3.500 kilos, casi nueva, vendo barato, Espinosa 693. v15

CHARRET, caballo y guarniciones, vendo en $ 300; San Pedro 3606, Floresta. v15

CABALLO, 5 años, t. pesado, b. presencia, vendo a prueba Constitución 2072.

COMPRO bicicletas de hombre y de mujer; Agüero 1347, dpto. 2

CHATA VAGON 5000 kilos, caballos y guarniciones, se vende, de 15 a 17, Rivadavia 772.

DOS CARROS MEDIA CHANGA, Y CABALLO, se venden, Fraga 1252. v15

JARDINERA casi nueva, se vende, Concordia 501, Flores.

MOTOCICLETA Horich, 3 1|2 HP., mag. Bosch, 2 iman, $ 160, Córdoba 2501. v16

MOTOCICLETA inglesa, 3 1|2 HP., 1 cilindro y cambios, vendo, Piedras 451.

MOTOCICLETAS, Harley-Davidson, buen estado se vden., Esmeralda 142. v16

POTROS, CABALLOS, YEGUAS. Rodados guarniciones, lonas etc. remataré el domingo 17, a las 14 horas en mi local Brasil 3161.—Domingo Grippo. v17

SE VENDE un carro cerrado, mudanza, 7 meses uso, U. T. Juncal 1601. v15

SE VENDE carro changador, armado o separado, Charcas 2999. v16

SE VENDE CARRO Y CABALLO DE lechero, 15 de Noviembre 1140. v15

SE VENDE UN FURGON y un carro de reparto, Humahuaca 4504. v17

SE VENDE carro y caballo, de tiro, a prueba, Camploluelo 1249.

SE VENDE UN CARRO CON CABALLO y guarnición, especie de jardinera, se presta p. cualq. reparto, Ambato 3826. v16

TRES CABALLOS tiro liviano y un breack vendo a cualquier precio, Alsina 2240. v16

VENDO DE OCASION carrito, Av. Gallo 673, Avellaneda, fábrica. v16

VENDO CUPE EN BUEN ESTADO, Piedras 1384.

VENDO CHATITA CON 4 RUEDAS, para reparto, B. Mitre 2372.

VENDO caballo tiro liviano, manso, Corrientes 1934, corralón.

VENDO UNA JARDINERA de carnicero, armada; ocurrir Chiclana 3966.

VENDO 4 VACAS LECHERAS CON terneros; tratar Alberti, Gral Leiria, Ramos Mejía, Villa Sarmiento. v16

ALQUILER de CASAS y DEPARTAMENTOS

ALQUILASE en conjunto, edificio nuevo, 8 depart. y 2 neg., Sarmiento 1831, v16

ALQ. CASA, DOS salas, com. y dep., calle Charcas 5295, esq. Carranza.

ALQUILASE casa, 6 habitaciones, comodidades, Sarmiento 2320, verla 9 a 11.

ALQUILO DEPARTAMENTOS, Sarmiento 1474, muy cómodos.

ALQUILO en Banfield, casa 4 p. a 4 c. estación, Cochabamba 385. v16

ALQ. CASA 14 piezas, Tucumán 966, se desalojará en breve. Tr. Cangallo 2278.

ALQ. LUJ. CASA mod. para consult. o familia, mucho comod., Boedo 717.v16

ALQ. DEP. AMUEB., mod., con calef. Córdoba 1309.

ALQ. casa mod. 6 p., baño inst. esp. consultorio, Cevallos 639, de 14 a 16; $ 300.

ALQUILASE CASA ALTA, SANTA FE 3487, 270 $, de 15 a 16.

ALQ. casita, 50 $, 2 c. p. Olivera, tratar hoy, Salcedo 3229.

ALQ. DEPTO. 3 hab. 130 y casa 4 hab. agencia, Junín 829.

ARENALES 994, esq. C. Pellegrini, alquilo casa, 8 hab. y dependencias.

ALQ. CASA chiche, 7 piezas, $ 180, Gazcón 1012, llaves 1008. v15

ALQUILO casa, Uriarte 1878, 2 piezas, comedor, confort, tr. C. Ríos 4625 v16

ALQUILO casa, Iberá 3164, sala y 3 piezas, confort, tratar Cangallo 4435. v15

ALQ. CASA BAJA, chica, todo conf., 200 $ Pichincha 1311. Tratar Juncal 2312. v16

ALQUILASE departamento de 2 piezas para matrimonio, en 60 $, con luz eléctrica inclusive; Del Colegio 160.

ALQ. 330 $ LINDISIMA casa alta, entrada indep., 10 p., hall, azotea, aire, luz, Humberto I No. 1650.

ALQUILER de CASAS y DEPARTAMENTOS

ALQUILASE PRECIOSA Y COMODA CAsa; Sarmiento 2453. v15

ARENALES 1149, alq. petit hotel, tratar Lavalle 2038, 2er. piso, 14|16.v15

ALQUILASE lujoso departamento, 7 habitaciones, calefacción, Esmeralda 609. v16

ALQUILO casa, 4 h., b. y c., recién construida, 2 cuadr. tranv. Lacroze, est. Saavedra, de 10 a 11, A. Maipú 86, 110 $.

ALQ. CASA, 3 hab., comedor, 2 p. altos, parciales, jardín, luz eléctr., demás comodidades; Merlo 2041, Flores. v16

ALQUILASE CASA CHICHE, DE 5 PIEzas, baño y cocina, Goya 233, las llaves, Boyacá 4179.

ALQUILASE, Montevideo 1167, lujosa recepción, 10 dorm., 4 cuartos baño, habitaciones y baño de servicio. v18

ALQ. departamento regiamente amueblado, para flia., con entrada, Talcahuano 617, 4o. p. v15

ALQUILO HERMOSA CASA, E. UNIDOS 3081, gran sala, 6 grandes habitaciones, pieza servicio, baño, 260 $. v16

ALQUILASE central, Esmeralda 1394, casa moderna, 5 piezas, baño, cocina y demás comodidades.

ALQUILO CASA, LAVALLE 1298. Verla de 9 a 11 y de 14 a 16. Tratar, Corrientes 1455, 2o. p., izq., de 14 a 16. v16

ALQ. 200 $ 2o. piso de la casa Moreno 3467, con entrada Lucero 293, de 5 pzs., baño completo, etc., verla todo el día, tratar Chile 2931. v16

ALQ. RIVADAVIA 1313, piso 2o., muy alrada, recién decorado, 7 hab., baño inst., lavadero, terraza, baranda, recom. visitarla, tr. 8 a 12 y 14 a 17.

ALQUILASE REGIA MANSION, CASA amplia y señorial, altos, calefacción y todo confort, Callao 367, tratar Bmé. Mitre 1940. De 9 a 11 y de 14 a 18. v17

ALQUILO casita con galería, frutales, aguas corrientes, a 2 c. del 99 y 6 del subter., en 55 pesos, Flores, tratar México 1524.

ALQUILASE, EN BARRIO NORTE, gran casa habitación, con toda clase de comodidades. 9 dormitorios, 3 cuartos de baño instalados y demás dependencias, muy ventilada, con jardín, calle Juncal 3715, casi esq. Ugartecha, verla de 9 a 12, tratar Bmé. Mitre 226, 3.er piso. v15

ALQUILASE REGIA CASA EN BELgrano a precio muy barato. Olazábal 3660 (entre Washington y Forest), a 3 cuadras de la est. Coghland. 7 habitaciones, 2 baños compl. de lujo, 1 baño para servicio. Calefacción central, instalación para agua caliente. Gran jardín bien arreglado, verandas, garage y todas las demás comodidades. Muebles finos Thompson, cristalería, etc. Los muebles se venden eventualmente a un precio baratísimo. Detalles en la dirección indicada. v19

BUSCA CASA? En el acto tendrá cuanto hay desocupado en cualquier radio visitando "Your Home", Victoria 675.

BUSCA CASA? En el acto tendrá todo cuanto hay desocupado en cualquier radio, visitando "Your House", Corrientes 552

CASA baja se alquila, Arenales 3081. Verla de 14 a 16. Alq. 200 $. v15

CASA CON 4 habitaciones y 2 para servicio, alquilo; Tucumán 3054. v16

CASA baja, 8 hab., 3 chicas, baño; M. de Oca 331, de 14 a 17, alq. $ 450. v15

CASA CON GALPON, ALQUILO; CALIfornia 1505|67. v15

CASA alquilo para familia, 5 escritorios, Belgrano 1712. v15

CASA Y depto. alquilo 140 $; calle Rocha 1063. v15

CASA DE ALTOS se alquila, Córdoba 2317, verla de 14 a 16.

CASA ALQUILO, 2 SALAS y 1 PIEZA 130 $, Avda. La Plata 1601.

CASA grande moderna, primer piso, baño instalado, comodidades, alquilo; Cabildo 2616. Tratar Corrientes 1772.

CASA 4 PZAS., cuarto baño, alquilo 100 $, calle Mar Chiquita 4266; tratar Corrientes 1772.

CASA DE FAMILIA, 7 habit. todas comod., se alquila, Bustamante esq. Juncal, tratar y llaves Bustamante 2086.

CHILE 715, alq. casa, 4 hab. grandes, 2 chicas, baño, cocina, recién pintada, tratar en la misma.

CASA SE ALQUILA, moderna, de 10 habitaciones y dependencias, a 370 $, calle Anchorena 1179.

CASA-QUINTA, ALQ., EN MORENO, a 3 cdras. estac., 8 hab. y confort, 150 $, tr. Cangallo 2644 o por teléf. 37, Moreno.

CASA QUINTA EN BANFIELD, 1 manzana, terreno, 10 piezas, comodidades, alq. Tr. C. Barbosa y Cía., Bolívar 171. v15

CASA AMPLIA, ALTOS, 8 HABITACIOnes, 2 baños, depend., etc. Se alquila; Presidente Uriburu, antes Andes 1019. v15

CASA se alquila, 2 dormitorios, comedor, cuarto de baño, despensa con sótano, cocina, gran terreno, tratar en la misma, $ 120, Esperanza 1114.

CASA DE ALTOS, 1 cuadra de la est. Belgrano, R., con jardín, se cede a familia que compre el regio mueblaje importado, flamante, hay 8 habitaciones, etc., dirigirse a Casilla Correo 563.

CASA-QUINTA AMPLIA Y CONFORTAble, luz eléctrica, gas, aguas corrientes, cloacas, a 2 cuadras de Rivadavia y subterráneo, alquílase, Belén 338, altura Rivadavia 8600, tratar Yerbal 4990. v16

DEPARTAMENTO ALQUILO, 3 PIEZAS, Vírgenes 159, Thames 790. v16

DEPARTAMENTO moderno se alquila, con sus muebles, Corrientes 1077. v15

DEPARTAMENTOS GRANDES SE alquilan, Lavalle 1362. v19

DEPARTAMENTOS lujosamente amueblados, se alquilan, Viamonte 752. v19

DEPTO. a la calle, alquilo, 160 pesos; Billinghurst 2057.

DEPARTAMENTO al frente, 4 hab. y comod., se alquila, Belgrano 1777.

DEPTO. MODERNO ALQUILO; PUEYrredón 1060. v19

DEPARTAMENTO bajo, balcón, 5 piezas, $ 180, Solís 1707, alquilo.

DEPARTAMENTOS SE ALQUILAN, calle Lavalleja 1102 y en la calle Leiva 1052.

DEPARTAMENTO 2 SALAS A LA CAlle en casa de familia, alquilo, Independencia 2793.

DEPART. amueblado, a 20 mts. Av. Mayo, alquilo a hombre solo, 120 pesos. Por carta a C. M., Av. Mayo 620. v17

DEPARTAMENTO 2 PIEZAS, ETC., ALquilo 70 $, pasaje Guandacol 4060, alt. Treinta y Tres 950. v16

DEPART. 4 piezas a la calle, alq., cuarto de baño instalado y dependencias. Estados Unidos 2006.

DEPTO. TERRAZA, piso 3o. a la calle, est. casita, 4 piezas, 2 son chicas, vestíbulo de servicio, baño instalado, 150 $. Río de Janeiro 1742, Córdoba Gazcón.

DEPARTAMENTO 2 HABITACIONES, baño con bañadera, cocina y uso de azotea para lavado, en 2.o piso, sin ascensor, casa moderna, mucho aire y luz, San Luis 3443, alquiler 100 $, mes adelantado y fianza, tratar de 10 a 12, señor Brovedani, Florida 32. v15

DEPARTAMENTOS ALQUILANSE: Cerca de Libertad y B. Mitre, 2 hab. y dep. $ 90; otro cerca de Suipacha y Viamonte, 2 hab. y depend. $ 80; otro cerca de Callao y Cangallo, 6 hab. y depend., $ 230; otro cerca de Santa Fe y Uruguay, 4 hab. y dep. $ 180; en Palermo, 5 hab. y depend., $ 140; 3 hab. y depend., 120 $ (a la calle); En Belgrano, 2 hab. y depend., $ 80; otro de 2 hab. y depend., $ 100; en Almagro: 3 hab. y depend., $ 95, otro de 3 hab. y depend. $ 120; otro de 5 hab. y depend. 100 $; en Caballito: 3 hab. y depend. 120 $; otro de 4 hab. y depend. 140 $. En Flores: 2 hab. y depend., 80 $; otro, casa baja, 4 hab. y depend. 120 $; otro, casa baja, 4 hab. y depend., 80 $. Tenemos otros muchos departamentos y casas (con y sin muebles) en Palermo, Belgrano, Almagro, Caballito, Flores y centrales. "Your House", 552 Corrientes 552.

EN BELGRANO ALQ. 1|2 de una casa, 3 o 4 habitaciones; Monroe 3782.

EN VILLA BALLESTER, SAN LORENZO 202, casa 5 hab., gran parque, alquilo, Inf., U. T. 193, Plaza. v17

EN SAN ISIDRO alq. casa, 6 hab., $ 200, Garibaldi 8, dos cuadras estación elect. U. T. 1830 Belgrano.

EN TEMPERLEY, LINDA CASA CON muchas comodidades y jardín, calle Vicente López 852, tratar Cangallo número 328, 1.er piso. v15

EN PALERMO, CASA ALTA, MODERna, a dos cuadras de Santa Fe, calle Humboldt núm. 2272, alquilo, verlo de las 9 a las 11. v15

EN BELGRANO, CRAMER 1718, SE ALquila casa moderna, 6 hab., 3 pzas servicio, baño instalado, jardín muy próxima a la est. ferrocarril, $ 330. En Núñez, Arcos 4352, se alquila chalet, 8 hab., 7 pzas., servicio, 2 cuartos baño instalados hall, garage, gran jardín, $ 350. Tratar Administración de Propiedades, Banco de la Provincia de Buenos Aires. v16

LAFUENTE 350, Alquílase casa de 6 piezas, con instalaciones de baño, electricidad, etc. Tratar de 10 adelante.

MITAD casa alta, mod., a familia decente, alquilo; México 1422.

SE ALQUILA departamento moderno, 6 hab., baños, etc., $ 450, Córdoba 1883 v17

SE ALQUILA casa baja, sin altos, comodidades, Suipacha 846, de 15 a 16.

SE ALQUILA CASA, PAVON 1478, frente plaza, 6 piezas, 2 de servicio, etc. v15

SE ALQUILA UNA CASA, CALLE NAvarro números 2363-69. v15

SE ALQUILA amplia casa, luz y aire, única en sus condiciones, Cangallo 641; tratar Cangallo 645. v16

SE ALQUILA CASA MODERNA, 8 HAbitaciones, calle Australia 2626, tratar, Santa María 318. v17

SE ALQUILA CASA ALTOS Y BAJOS, verla de 10 a 12 y de 13 a 16, Tarija 3577|79, tratar J. E. Uriburu 623. v16

SE ALQ. chalecito en Belgrano, 4 salas, 3 pzas., baño inst., jardín, cloacas, etc., Juana Azurduy 3191, es. Pinto, 13 a 17. v17

SE ALQUILAN dos casas nuevas, modernas, altos y bajos, con ocho piezas y demás dependencias, todo confort. Viamonte 2758|72. Verlas de 10 a 12 y 14 a 16. v15

SE ALQUILA casa baja, 3 habitaciones principales, baño servicio, etc., verla y tratar con el dueño en la misma, 12.30 a 16, únicamente, $ 329, Soria 662.

ALQUILER de CASAS y DEPARTAMENTOS

SE ALQUILA 3er. piso; Salguero 2007 esq. S. Fe, 8 piezas y demás comodid. v16

SE ALQUILA a CABALLERO DISTINguido, depart., comedor y dorm. regiamente amueblado, cómodo, moderno, independiente; Corrientes 1738, de 14 a 18.

SE ALQUILA EN LA CALLE MEDRAno 1059, a $ 90 al mes, lindo departamento de dos piezas grandes y una chica, tratar Medrano 1046.

SE ALQUILA en Adrogué, casa quinta, amplio terreno con árboles, 8 habitac., tres baños instalados, cuartos de servicio, cochera, caballeriza, etc. Tratar calle Montevideo número 1268. v18

SE ALQUILA DEPARTAMENTO EN LA Avenida de Mayo 1180, compuesto de: sala, escritorio, 4 dormitorios y demás dependencias, exclusivamente para familias. $ 400 mensuales, para tratar Maipú 462, días hábiles a las 15. v16

HOTELES, CASAS DE PENSION Y PENSION EN FAMILIA

AV. MAYO 861. Pensión España Hotel, familia vasca, desde $ 4, mes $ 90. v30

A VICTORIA 788, pensión y habitaciones "Regina Pensión". v17

ALSINA HOTEL y hospedaje, camas a 1 $, piezas desde 3 $. Alsina 1129. v16

A $ 45 PENSION, pieza a 2 $ 160; San José 356, en familia. v16

A LA PENSION PERU, piezas a caballeros, de 70 a 75 $, familia, Perú 674.

A 60 $ PENSION y pieza amueblada, baño, teléfono, Rivadavia 2594. v16

A PERU 610, buena pensión y sala, $ 55 y 60, con pieza solo.

ALQUILANSE piezas amuebladas con o sin pensión; Callao 219. v16

A LAS FAMILIAS, QUE TOMEN PENsión en el restaurant hotel Familiar, Cerrito 28 y 72. v17

BUENA PENSION española en familia, a 2 ó 3 caballeros, Victoria 1250. v16

BUENA PENSION en flia. española, precio moderado, Santa Fe 2440. v16

CASA flia. da buena pensión sola a 1 o 2 p., Moreno 1288, piso 2o. v16

DOY PENSION con pieza, familia española, San José 424. v16

DESEO dar pensión a 2 caballeros serios, casa flia., Maipú 723. v15

DARIA PENSION y salita a matrimonio o caballeros, c. particular; Alsina 657, primero.

FAMILIA honorable daría pens. a un caballero; San José 488. v16

FAMILIA da pensión a caballeros, con y sin pieza a 65 y 75 $; Rioja 736. v16

FAMILIA FRANCESA daría pensión o media pensión a 1 ó 2 caballeros; Libertad 274, piso 1o., dep. 2.

HOTEL PENSION, pieza desde 2 $, con comida convencional, Perú 275.

HOTEL PENSION, comod. p. flias. y pasajeros, Rivadavia 3069. v16

HOTEL La Riojana, salas, piezas regias, se reciben pens. C. Pellegrini 348. v16

HOTEL CALLE PELLEGRINI 479, PIEzas de 1.50 a 4 $. v16

HOTEL VALCARCEL, espléndidas salas, flias. y viajeros, C. Pellegrini 46. v27

HOTEL SPORT. Pensiones desde $ 80, pieza y dos comidas, comodidad para familia y pasajeros; Callao ... v15

LAMAS pensión, 45 $, con cama 75 a 90, comida buena, 3 mns. Suipacha 383.v19

MEDIA pensión a caballeros. Ombú número 225.

PENSION BUENA doy a caballeros y hay pieza, familia, Perú 867.

PENSION completa, flia. y sala balcón, a pers. may., $ 70 y 120, Tucumán 415.

PENSION dan sin o con pieza, flia., en Pueyrredón 694. v15

PENSION FAMILIAR CON PIEZAS. 25 de Mayo 42, piso 2o. v16

PENSION DARIA A 1 o 2 CABALLEros, en fam., Tucumán 985, piso 1o.

PENSION, HOTEL COLL, para familias y hombres solos; Venezuela 695.

PENSION y salita, c. o s. muebl., da familia, a cab. o mat., 70 $. R. Bamba 1031

PENSION Defensa, pieza, pasaj., teléf., familia, Defensa 553. v16

SEÑORA DA PENS. C. O S. PIEZA emp. flia., Cerrito 229.

SE DA PENSION Y CAMA en familia particular, a precio mód., Pasco 1513. v16

ALQUILER de LOCALES y ESCRITORIOS

ALQUILASE, LAVALLE 1127, CASA NEgocio, verla y tratar de 15 a 16. v16

ALQUILO LOCAL PARA GRAN DEPOsito o fábrica, Medrano 644|68. v18

ALQUILASE UN GALPON Y TERRENO; calle Boedo número 650. v16

ALQUILO ESCRITORIO CON PIANO, para estudios, Billinghurst 225.

ALQUILASE GALPON y piezas, Oran y Gaona, calle empedrada. v16

ALQUILASE escritorio o consultorio, 2 piezas, con sala espera, Maipú 288. v16

ALQUILASE ESCRITORIO con luz, en $ 60, Alsina 477. v16

ALQUILO pieza para escritorio, Uruguay 648, depart. 8.

ALQUILO sala, consult., entrada indep., a hombre solo, Lima 212.

ALQUILASE amplio local, sótano y habitaciones, Bmé. Mitre 1612. v16

ALQ. NEG., sótano, 2 piezas y 17 mts. vidriera, Gazcón 1002, llaves 1008. v15

ALQUILO comedor para escritorio o manicuro solo, Florida 237, (altos). v15

ALQUILASE amplio sótano, depósito, C. Calvo 4215.

ALQ. peluquería con instalación completa, alquiler 40 $; Garay 1453.

ALQUILO dos o tres escritorios; Talcahuano 469. v16

ALQUILO SALA para negocio, Paraná 628, verlo 13-14, tr. Uruguay 355. v16

ALQ. esquina negocio con 2 piezas, con comodidad, Freyre 1199, 150 $. v17

ALQ. ESQUINA AMPLIA CON SOTANO, Paraguay 5499.

ALQ. 2 GRANDES VIDRIERAS Y parte de salón, Rivera Indarte 23, Flores.

ALQUILO LOCAL, CALLE ACEVEDO número 1783.

ALQUILASE LOCAL INTERIOR, Corrientes 50.

ALQ. LOCAL para neg. o depós. Reconquista 1046, tr. de 10 a 12 y 15 a 17.

ALQUILANSE salas y pieza para escritorio, Avda. de Mayo 1180, piso 2o. U. T. 7222, Lib. v18

ALQUILO lindo local con sótano, Estados Unidos 2002, esquina Sarandí. Llaves al 2008. v16

ALQUILO LOCAL, Sgo. del Estero 215. Verlo de 9 a 11 y de 14 a 16. Tratar Corrientes 1455, 2o. p., izq., de 14 a 16.v16

ALQUILASE EN PLAZA CONSTITUCION calle Gral. Hornos 78, esq. Caseros, gran barraca o parte de la misma, verla todo el día, tratar Alsina 1332. v17

AMPLIO LOCAL EN EL RADIO Triunvirato y Canning, se desea alquilar, con contrato. Referencias y garantía de 1er. orden. Ofertas con precio y dimensiones a casilla de correo 1318. v16

BIOGRAFO, salón chiche, exprofeso, muy bien ubicado, se alquila, sin instalaciones, Informes, Rivadavia 4627.

COMEDOR alquilo para depósito o escritorio. Lavalle 673.

CORRIENTES al 1600, ofrezco gran local, con contrato, tratar Sant. 623 Corrientes.

DEPOSITO o barraca se alquila, una cuadra del Riachuelo. Patricios 1841. v15

DEPOSITO alq. barato, 800 v. c., p. ind., a cuad. del puerto, D. Cerri 959.

DEPTO. EXTERIOR, hall, 3 piezas y baño, propio para oficina o consultorio, Maipú 557; tratar de 15 a 17. v16

ESCRITORIO ALQUILO, SARMIENTO 1320. v16

ESCRITORIOS mueb. amer., 2 teléf., máq. escri., 80 y 75 $, Pellegrini 622. v15

ESCRITORIO grande a la calle, se alquila, Belgrano 426, ascensor.

ESCRITORIOS, piezas grandes a la calle e internas alquilo; Victoria 724. v16

ESPLENDIDO LOCAL SE ALQUILA; C. Pellegrini 656.

ESCRITORIOS internos frente plaza Lavalle, se alquilan, Lavalle 1282. v16

ESCRITORIO y parte de otro, alquilo, No. 5 y 6, Rivadavia 843.

ESCRITORIOS mueb. amer., 2 teléf. máq. escr., 150, 80 y 75 $, Pellegrini 622. v16

ESCRITORIO INTERIOR, CON MUCHA luz, alquilo; Maipú 457. v16

ESCRITORIO alquílase, calle o interior; Victoria 615.

ESCRITORIOS SE ALQUILAN, VICTOria número 450, 6o. piso. v16

ESCRITORIOS LUJOSOS CON LUZ, TEléfono, alquilo, darán razón Esmeralda 70, 2o. piso. v15

EN CALLE FLORIDA, PLANTA BAJA, alquílase sala, antesala y c. baño para negocio u exposición, Florida 919, 15 a 18.

ESCRITORIOS, SE ALQUILAN, LAVAlle 477, Florida 329 y Avda. de Mayo 768. Tratar: Administración de Propiedades, Banco de la Provincia de Buenos Aires. v15

GRAN local con comodidad flia. y galpón, 600 $. alquilo; Santa Fe 2065.

GALPON nuevo, 6x20 mts., ind. o dep., alq. c. contr. Lavalleja 563.

GALPON 9x12, se alq., para industria o dep.; Ascuénaga 1877. v15

GALPON, ALQUILO, CALLE CATAMARca número 1636. v16

GALPON de 10x20, piso de portland, alquilo, Malabia 1686.

GALPON DE 105 metros cuadrados se alquila, con máquinas carpintería; Loria 2097.

GALERIA GÜEMES, alquílase local No. 10; tratar San Martín 156; J. J. Cueto y Cía.

LINDA ESQ., casa sola, zaguán aparte, neg. o flia., alq. 350 $, Pringles 1300.

LOCAL 500 v|c., para garage o depósito, vto. de 14 a 16, se alquila. Patricios 1486

LOCAL y comodidad, alquilo, tienda, zapatería o almacén, frente inquilinato moderno, Sgo. del Estero 1817.

LOCAL CON MUCHA LUZ, sótano y otro piso alto, 7 mts. de frente por 26 fondo, se alquila; Belgrano 2050.

ALQUILER de LOCALES y ESCRITORIOS

LOCAL PARA NEGOCIO SE ALQUILA, Bmé. Mitre 1665. v17

LOCAL para taller, depósito, garage, etc., Sadi Carnot 483, de 9 a 11.

LOCAL CENTRAL, moderno, alquílase, $ 200; Moreno 927. v15

LOCAL amplio para depósito, se alquila, tratar Defensa 433, escr. 10. v15

LOCAL PARA DEPOSITO Y ESCRITOrio se alquila; Defensa 558. v16

LOCAL para casa mayorista, con sótano, se alquila, Chacabuco 70. Tratar Chacabuco 78, oficina 22. v16

LOCAL AMPLIO PARA CASA IMPORtadora o taller, precio muy conveniente, alquílase; México 665-70.

LOCAL DE DOS PISOS, de 9 por 40 mts., comodidades, se alquila total o parcialmente, Cabrera 3751. v16

NEGOCIO alquilo, Alsina 1970, $ 120, se presta para cualquier negocio. v18

NEGOCIO alquilo, Sáenz Peña 156, tratar Gallo 1268, de 11 a 15 y de 19 a 21, U. T. 1618, Palermo.

SE ALQUILA SALA GRANDE, negocio o escritorio, hay teléfono, Córdoba 854.

SE ALQUILA negocio y comodidad para familia, Franklin 756. v16

SE ALQUILA LOCAL para negocio, calle Victoria 3600.

SE ALQ. SOTANO, 12.50 por 6 mts., para depósito; Carlos Calvo 2300.

SE ALQ. LOCAL y comod. para familia y galponcito; Ayacucho 1789. v16

SE ALQUILA ESQUINA, 3 grandes vidrieras, Brasil y Catamarca.

SE ALQUILA UN LOCAL CON ARMAzones; Rioja 1456.

SE ALQUILA negocio esquina, Sgo. del Estero 502. Tratar 494. v17

SE ALQUILAN dos escritorios, muy baratos. San Martín 425, 1er. piso.

SE ALQUILA un galpón para depósito, Tucumán 1739.

SE ALQUILA una sala para escritorio, Av. de Mayo 953, 3er. piso.

SE ALQ. SALA CON PUERTA para negocio, Catamarca 1745.

SE ALQUILAN sala y antesala negocio o escritorios; C. Pellegrini 426, altos. v15

SE ALQ. 2 piezas corridas, para escritorio, ocurrir Florida 524, 3.er piso. v16

SE ALQUILA un local con comodidad para familia, Vírgenes 1299 v16

SE ALQUILA LOCAL PARA GARAGE o industria, México 320. v15

SE ALQUILA galpón muy grande, San Salvador 5856, Palermo. v15

SE ALQUILA UN GALPON BIEN CONStruido, Carlos Calvo 3839, para depósito e industria. v16

SE ALQUILA UN GARAGE o para taller, lindo galpón, con 2 piezas, de 10 a 12, Malabia 2477. v15

SE ALQUILA un salón, 63 mts. cuadrados para cualquier industria, con 3 piezas, San Salvador 4673. v16

SE ALQUILA CASITA propia para negocio, comod., $ 120 por mes, Loria 2217, tratar Rondeau 3302. v16

SE ALQUILA HERMOSO GALPON CON 4 piezas, para taller o depósito, tratar Montes de Oca 1526. v17

SE ALQUILA MITAD DE NEGOCIO CON linda vidriera y espléndido subsuelo, tratar Carlos Pellegrini 1191.

SE ALQUILA un espacioso salón para negocio, con 2 habitaciones recién construidas, en la Avenida Maipú número 262, a media cuadra de la estación Lacroze de Saavedra. Tratar enfrente en la quinta de Bosch. v15

TRES PIEZAS, para escritorio o consultorio, alquílanse, Paraguay 1271.

CASAS, LOCALES Y PIEZAS BUSCADAS

ACEPTO TRASPASO, casa central, de 8 a 10 habitaciones, pagaría alguna cantidad, dirig. por carta a personal, Cevallos 263, Palacios.

AMPLIO LOCAL EN EL RADIO Triunvirato y Canning, se desea alquilar, con contrato; referencias y garantía de 1er. orden. Ofertas con precio y dimensiones a casilla de correo 1318. v17

BUSCO pieza ind., con o sin m., cerca Once, Rivadavia 3216. v15

BUSCO HABIT. PARA MATRIMONIO SIN hijos, cocina independiente, ofertas a González; Espinosa 1673.

BUSCO local para sastrería, vidriera y pieza, hasta $ 150; por carta, Santa Fe 4784, Martín Estevez.

BUSCO CASA CENTRAL PARA PENS., inglés, altas referencias, ofertas A. W.; Tucumán 550.

CASA CHICA en pueblo cercano necesito. Por carta a C. D., Paso 850. v16

CABALLERO solo desea alquilar en casa moderna y central, una sala sin muebles. Dirigirse a Viajante, Pte. R. Central.

CASA SE NECESITA, DE 6 a 7 HABItaciones y 2 de servicio, precio de 400 a 450 $; Juramento 1669.

CASA BAJA, grande, confortable, y si posible fuera, con garage, se desea alquilar en radio central, ocurrir por carta a G. L., Sarmiento 338. v15

CASA PREFERENTEMENTE BAJA, DEsea alquilar, radio de Larrea al centro y de Arenales a México, no menos de 16 habitaciones y dependencias, por carta a M. M., Rivadavia 1970. v16

DESEO ALQ. PIECITA absolutamente ind., hombre sol., escribir Perú 71.

DOS PERSONAS may. desean hab., coc. ún. inq., de ref. cerca línea el Paso, por carta A. D., Maza 168, dto 2 v15

FAMILIA obrera desea alquilar casita vieja, dando dinero en hipoteca o en garantía, San Juan 1450. v16

FAMILIA ALEMANA desea alquilar sala de 3 a 4 piezas, coc., baño, jar. sin; hasta $ 100, Palermo o Belgrano cerca estación. Ofertas a G. Rahe, 25 de Mayo 35, capital.

LOCAL grande para industria, para el año 1922, se necesita, dirigirse por carta, Bmé. Mitre 1325.

LOCAL o GALPON precisamos de 300 m2. o más, ubicado en calle de tránsito, pago de 300 a 1500 mensuales. Por carta o personalmente, Av. Mayo 709, esc. 20. v16

MATRIMONIO solo desea dos piezas, baño y cocina, único inquilino, referencias mutuas, precios y condiciones Soler 3461 v16

MATRIMONIO solo busca pieza amueblada, con cocina, por carta a Guillén, Rivadavia 1416. v17

MATRIMONIO sin hijos desea pieza grande o cuarto c. cocina independiente; carta M. G. Gaona 51. v15

MATRIMONIO solo, holandés, busca casita chica por radio de Constitución a Barracas, por carta a Santa Rosa 3281, Lanús, F. C. S. v15

MATRIMONIO SOLO DESEA ALQUILAR 1 pieza en el barrio Palermo o calle Charcas o Río Bamba zona de Callao. Tratar Cerviño 3640, con J. Maure, Palermo.v16

OFREZCO BUENA GRATIFICACION a quien me haga conseguir urgente en la ciudad o alrededores, casita chiche, 3 piezas, c. b. y dependencias, 120 $; pago adelantado y sólida garantía; L. H. Gatay 1039.

PIECITA busca matrimonio solo, el electricista, carta, Luna Alsina 1112.

SRA. joven busca pieza con pensión, pago 60 $. Venezuela 2346, depto. 21.

SEÑORA sola busca pieza planta baja, p. carta M. E., Jujuy 3402. v15

SE NECESITAN 2 piezas amuebl., con pensión, para matrim. y niña, radio central, recurrir Rivadavia 944. v16

STA. DESEA PIEZA regular, pago hasta 25 $, radio Caballito hasta Floresta, dirig. por carta J. C., Cucha Cucha 1155.

SE BUSCA UN GALPON AMPLIO PARA industria de productos químicos, ofertas por carta únicamente a F. N. A., calle Independencia ... v16

SEÑORA e hijo, ... años, americanos, desea sala o pieza amueblada con pensión. Ref. recíprocas, ... céntrico, preferible "Mardel", Poste Restante Central.

SEÑORA SOLA, empleada, desearía pieza amueblada independiente, desde plaza Italia hasta Belgrano; alquiler muy módico, cambio compañía y algo costura; por carta M. C., Teodoro García 2057.

UNICO INQUILINO, EN CORTA FAMIlia, señor ocupa o en casa importada, desea pieza independiente, amueblada, E. B., calle Santa Fe 2690.

VIDRIERA centro, para v. de art. de joyería, necesit. México 1526; Vilar.

ALQUILER DE PIEZAS SIN MUEBLES CON Y SIN PENSION

ALQ. PIEZA libre, con o sin pensión, casa flia., hay teléf., Tucumán 1436. v15

ALQ. pieza c. pensión, Rivadavia 5377.

ALQUILO 2 PIEZAS POR 45 $, WAShington 3246.

ALQUILASE COMEDOR, PERSONAS mayores, Catamarca 652, primer piso.

ALQ. COMEDOR sin m., con pensión. Chile 663, casa familia.

ALQ. PIECITA HOMBRE solo, Catamarca 693, alto, depto. 16.

ALQ. 2 SALAS, comedor y baño, forma depto., c. o s. pens. R. Bamba 1031.

ALQUILANSE DOS PIEZAS para matrimonio solo o escritorios, Paraguay 1414.

ALQUILASE SALA ESPACIOSA, PIEdras 682.

ALQUILO una pieza grande, sin chicos; Defensa 508.

ALQUILO PIEZA caballero o señora sola, único inq. Echeverría 2565. v16

A MAYORES, comedor y pieza, único inq., luz, teléf., baño, c. B. Mitre 4447.

ALQUILO SALA y 2 piezas, con vestíbulo, a personas mayores; Pasco 450. v16

ALQUILASE una pieza para hombre; Humberto 1 ... 27, dep. 5. v16

A COMPAÑERO de confianza, alquilo pieza y pensión. B. Mitre 771, depto. 6.

AMPLIA pieza alquilo, en inmejorable casa, a personas mayores; Chile 1661.

ALQUILASE pieza a hombre solo, en casa familia, México 629.

ALQ. HERMOSA piecita, terraza, pensión flia. a mayores, E. Ríos 482.

ALQUILO sala grande y comodidad, Alsina 1678.

ALQUILANSE dos PIEZAS A matrimonio, Matheu ..., de 6 a 10.

ALQUILER DE PIEZAS SIN MUEBLES CON Y SIN PENSION

ALQ. PIEZA Y PIECITA, con pensión, Reconquista 562.

ALQUILO PIEZA grande y chica a personas mayores, Belgrano 3236.

ALQ. a personas respetables, 2 hermosas piezas y comod.; Brasil 315.

ALQUILASE pieza a matrimonio solo, calle Canalejas 1026.

ALQUILO salita a la calle, entrada indep. con o sin pensión, Tucumán 664, 1ro.

ALQUILO COMEDOR a matrimonio solo, Arenales 3876. v17

ALQ. DOS PIEZAS juntas, una hombre solo, Chacabuco 1089.

ALQUILASE comedor a mayores solamente, no hay papel, Lavalle 1582.

ALQUILASE pieza con comodidad, etc., Bahía Blanca 730.

ALQ. pieza interior con pensión, y otra chica, flia. inglesa, Cerrito 835. v16

ALQUILO salita a hombre, con pensión, casa familia, Independencia 2364. v17

ALQ. SALA y antesala, $ 70, Cayena 2026, tranv. 88, 95, 94, 86 y 25, comb. s.

ALQUILO piecita, aire, luz, señor solo; Esmeralda 865, depto. 31.

ALQ. COMEDOR, pieza, todas comod., matr. o may. Alsina 1442, altos.

ALQUILO PIEZA, personas mayores, calle Cangallo 1076-78, planta baja.

ALQ. PIEZA a 1 ó 2 caballeros, baño cal. casa flia., Rivadavia 3619. v16

ALQUILO UNA O DOS SALAS, Olaguer núm. 2545. v16

ALQUILO SALA, a mayores, pieza hombre solo; Victoria 4164.

ALQ. URUGUAY 1282, 8 habit., amplias dependencias. Verla de 11 a 15.

ALQ. GRAN COMEDOR personas mayores o matrimonio solo, Perú 726.

A UNA O DOS salas, maestras, alq. en la casa de la pensión, Dorrego 2769, Palermo.

ALQUILO PIEZA A CABALLERO, Bolívar 817.

ALQ. LINDA pieza en 27 $, a señor solo, único inquilino, Anchorena 887.

ALQUILO PIEZA A MATRIMONIO SOlo, 45 $, Constitución 2557.

ALQUILO 2 HABITACIONES, piecita, Av. de Mayo 1276, rep. comod.

ALQ. HERMOSA PIEZA, a caballeros, no hay cartel; Corrientes 2251.

ALQUILO sala, casa familia, a persona mayor solamente, Laprida 1662.

ALQUILASE PIECITA A HOMBRE SOlo, Moreno 1484. v16

ALQUILA DOS GRANDES PIEZAS Y comodid., Salcedo 3324.

ALQUILO linda pieza, hombres solos o personas mayores, J. E. Uriburu 278 v16

ALQUILO pieza, matrimonio u hombres, casa particular; Humberto 1o. 1022.

ALQUILO PIEZA A HOMBRE SOLO, 20 pesos; Salta 268.

ALQUILO SALA Y 2 PIEZAS, CALLE Carlos Calvo 4346 v16

ALQUILASE sala, dos habitaciones corridas, balcón, vest. 24 Noviembre 34.v16

ALQUILO PIEZA, hombres solos, en 18 $ Paramaribo 1366, muchas comod. v16

ALQUILO PIEZA PARA MATRIMONIO solo, Campana 1156. v16

ALQUILO dos piezas a personas mayores; Ramón L. Falcón 3455. v16

ALQUILO piecita a Sta. o Sra. sola, informes, Juramento 2488. v16

ALQ. PIECITA 27 $, hombre. Sgo. del Estero 1086, altos, no hay papel. v15

ALQUILO DOS PIEZAS A PERSONAS mayores, Ramón L. Falcón 3455. v15

ALQUILASE PIEZA A HOMBRES SOlos, Cangallo 1522. v16

ANTESALA a personas mayores u hombres solos, Moreno 1326, depto. 2. v16

ALQUILANSE 2 piezas y cocina, en casa de matrimonio solo; Canalejas 3917 v17

ALQUILASE PIEZA A MATRIMONIO distinguido, Almafuerte 129. v16

ALQ. SALITA a caballero, casa flia., 1|2 cuadra Once, Rioja 168. v15

ALQUILO pieza, caballero o señora sola, único inq., Echeverría 2565. v15

ALQUILO dos piezas a matrimonio solo, único inquilino; I. La Católica 324. v15

ALQ. PIEZAS c. pensión, Perú 1177, teléf. 3373 B. Orden, familia v17

ALQ. PIEZA PARA SOLTEROS, Agüero núm. 441, 1.er piso. v16

ALQUILO HERMOSA pieza, toda comodidad familia, Cabrera 4441, Palermo. v15

ALQUILO pieza, a matrimonio solo, formal, sin cocina, único inq., S. Fe 1857. v16

A PERSONA sola, en casa decente y reducida familia, alquilo una piecita independiente, Potosí 4124. v15

ALQUILANSE a personas serias una pieza y otra más chica separada, Laprida 1557. v15

A MATRIMONIO SOLO, SIN HIJOS, honorable y con referencias, se alquilan 2 piezas juntas, Chacabuco 1246. v16

ALQUILASE COMEDOR PARA MATRImonio sin hijos y piezas para hombres solos, Paraguay 5249. (No hay papel). v15

ALQUILO SALA, SALITA O 2 PIEZAS independientes, en casa espléndida, con o sin pens., Guardia Vieja 3536, 2.o p.v16

A SEÑORITA EMPLEADA SE ALQUIla piecita, casa matrimonio, Pichincha 102, Caballito, 1 c. subte, único inquilino.

A PROFESIONAL o matrimonio disting. alquilo regia sala y antesala, con vestíb., único inquilino; Ayacucho 754.

ALQ. SALA, salita, ant., vest., indep. baño, cal., único, a personas mayores; Rivadavia 2619.

ALQUILO 2 PIEZAS SIN COCINA EN casa quinta a matrim. solo o señoras con referen. Sud América 684, Flores.

ALQ. 2 piezas y piecita, con cocina, independiente, luz, a personas mayores, único inquilino, Córdoba 3849.

ALQUILANSE dos piezas corridas con comodidades, a matrimonio sin chicos y piezas chicas para hombres solos; San Juan ... v15

ALQUILASE en casa de matrimonio solo, departamento de sala, antesala y 1 dormitorio, entrada independiente, Entre Ríos 343, 2o. piso.

ALQUILO en casa decente y tranquila, 2 piezas y comodidades, a matrimonio sin hijos o mayores, de 7 a 9 y de 15 a 19. U. T. 1165, Mitre, Vera 42.

A HOMBRE O señora SOLA, PERSONA seria, se alquila pieza en casa de familia, Yerbal 681, a una cuadra del subte, no hay papel. v15

COMEDOR grande alq. matrimonio solo, refer., ún. inq., 60 $, Paraguay 3861.v17

COMEDOR ALQUILO A PERSONAS mayores, Maipú 676.

COMEDOR Y PIEZA SE ALQUILA, calle Treinta y Tres 971.

CORTA fam., sin chicos, ún. inq., alquila salita a per. sola, muchos tranv., cerca subter. Almagro 221. v16

DOS PIEZAS, comodidades, casa decente, se alquilan, Garay 2478. v15

DOS PIEZAS con aire, luz, con cocina aparte, para matrimonio, recomendado, Ecuador 1273, dep. 4, piso 1. v15

ESPLENDIDO comedor 5x7, cocina, casa familia hon., alquilo, Arcos 1863.

EN LANUS, F. C. S., alquílanse 2 ldas y gdes. pzas., c. luz, Las Piedras 480 v15

EN PARIS SE ALQUILAN PIEZAS EN casa familia, dirigirse Charcas 654. v16

EN CASA de corta familia, sin chicos, alquilo pieza para 1 o 2 caballeros, calle Cabrera 4926.

EN DEPARTAMENTO, SE ALQUILAN 2 piezas, a matrimonio solo o personas mayores, referen. mutuas. Inf. Bolívar 1301

EN PALERMO SE ALQUILAN 2 habitaciones juntas, con luz; único inquilino, Cabrera 5761.

EN LOMAS, céntrico de la ciudad, alq. 1 ó 2 piezas a caballeros dist., con independencia, en familia, casilla correo 1846.

FAMILIA respet. alq. pieza con pensión, C. Pellegrini 723. v16

FLORES: familia disting. alq. sala, con pensión, a dos, Donato Alvarez 192. v15

FLORES, Falcón 2668, en flia., se dan pzas. y pensiones, precios módicos. v16

FAMILIA, CASA TRANQUILA, ALQUILA a persona sola linda pieza; Belgrano 3175. Informes recíprocos.

HABITACION A hombre solo alquilo, todo confort, Paraná 358, 1o. B.

LINDA SALA, antesala, alquilo, Sadi Carnot 511, media cuadra de Córdoba. v16

LINDA PIEZA con mucho aire, luz y sol, alquilaría a señor o señora sola, con o sin muebles, Solís 1026. v17

PIEZAS con buena pensión alquilo a caballeros, Esmeralda 158.

PIEZA alq. para dos h. solos, calle Treinta y Tres 346.

PLAZA FLORES, SE ALQUILAN DOS salas, juntas; Rivadavia 6838.

PIECITA ALQUILO A CABALLERO, Azcuénaga 1773.

PIECITA ventilada, central, Lavalle 771, depto. G., 2o., ascensor.

PIEZA GRANDE Y CHICA ALQUILO A hombres solos, Acevedo 1473.

PIEZA chica, en 26 $, a hombre solo, formal, casa familia; Santa Fe 1667. v16

PIEZA PARA HOMBRES SOLOS SE ALquila, Sáenz Peña 444. v16

PIEZAS, 3 ó 4, con comodidades, se alq. 190 $; Corrientes 1230. v15

PIEZA de alto alquilo a señor solo; Cochabamba 2252. v16

PASAJE San Carlos No. 6?, se alquila una pieza a matrimonio respetable, sin hijos. v16

PIEZA espaciosa se alquila, en casa amplia y ventilada, sin altos, Catamarca 1085. v15

PARA UNO O DOS señores serios, en casa familia, se alquila pieza, Andes número 572. v16

PIEZA EN DEPART. ALQ. a matrimonio solo, señora o señorita, A. Brown al 700, tratar General Hornos 1022.

PIEZA de altos, para hombre solo, en casa decente, único inquilino, se alquila, Berutti 4528.

PIEZA GRANDE SE ALQUILA PARA señora u hombre solo, en casa decente y de corta familia, único inquilino; 30 $; Río de Janeiro 37.

ALQUILER DE PIEZAS SIN MUEBLES CON Y SIN PENSION

PIEZA GRANDE SE ALQUILA, SANTA Fe 4016. v17

SE ALQUILA 1 pieza para hombres solos, Guatemala 5157.

SALA y antesala indep., gran vest., cocina, etc., alq. Solís 1854. v16

SE ALQUILA UNA PIEZA PARA solteros, Córdoba 2459, 2o. piso D. v17

SE ALQUILA pieza para caballeros. Venezuela 722, D. B. v16

SE ALQUILA una pieza, calle Dorrego 2688. v16

SALA Y PIECITA al interior con pens., alq., Avda. de Mayo 941, 4o. piso. v16

SE ALQUILA comedor con cocina, Lavalle 1134, ver 9 a 12 únicamente. v16

SE ALQUILA LINDA PIEZA PARA hombres solos; Alsina 1709. v19

SE ALQUILAN dos lindas piecitas en 30 $, único inquilino; Moreno 3266. v16

SE ALQUILA PIEZA a 1 o 2 caballeros, Defensa 938, dep. 5. v16

SE ALQUILAN piezas para hombres solos, con muebles, Venezuela 620. v16

SE ALQUILA COMEDOR, SAENZ PEña núm. 1408. v16

SE ALQUILA PIEZA, para hombres solos, con o sin pensión, Alsina 2072. v15

SE ALQUILA PIEZA PARA HOMBRE solo. Rodr. Peña 1183. v16

SE ALQUILA sala, comedores y piezas, Belgrano 2159. Con comodidades. v16

SE ALQUILAN DOS HABITACIONES A personas mayores, Loria 1533. v16

SALA GRANDE alquilo a personas mayores, único inq., Acevedo 1639. v15

SE ALQUILA una pieza para matrimonio, Patricios 956. v15

SE ALQUILA COMEDOR, 3 PIEZAS Y piecita, Maza 1560. v16

SE ALQ. 2 piezas, juntas a matrim. solo, o pers. may., Venezuela 2766, 8-16.v15

SE ALQUILA sala y piecita, juntas o separadas, Bolívar 154. v15

SE ALQUILA comedor, matrimonio solo, único inquilino; Miró 347. v15

SE ALQUILAN 2 piezas corridas, único inquilino, Pasco 1334. v15

SE ALQUILA UNA HERMOSA SALA. Deán Funes 1673.

SE ALQ. ANTESALA sin cocina, único inquilino, Independencia 3666. v17

SE ALQUILA una linda pieza para matrimonio, $ 25, Laguna 1192.

SE ALQUILA buena sala, Humberto 1o núm. 1550.

SALITA HOMBRE SOLO, sin mueb., alq., Bmé. Mitre 1591.

SALA GRANDE alquilo barata a personas mayores o matr. Canalejas 2724, Flores.

SE ALQUILA UNA PIEZA, CHUBUT 543.

SALA y antesala alquilo, con pensión, familia, 2 o 3 personas, Uruguay 277.

SE ALQ. comedor y pieza, ún. inq., Sud América 788, Flores.

SE ALQUILAN dos piezas, único inquilino, 15 de Noviembre 1731. v16

SE ALQ. 1 PIEZA a pers. mayores, comod. Canalejas 2313. v16

SE ALQUILA pieza a caballero, en casa decente. Santiago del Estero 1823.

SE ALQUILA sala a personas mayores, Tucumán 1539.

SALA ALQ. a matrimonio solo o 2 personas mayores, $ 55, Brasil 2514.

SE ALQUILAN 2 PIEZAS CON COCINA, $ 40 mensuales, Triunvirato 3691.

SE ALQUILA pieza alta, con luz, Colombres 410, para hombre solo.

SE ALQ. COMEDOR Y PIEZA, tratar de 12 a 18, Rivadavia 3535.

SE ALQUILA una pieza para hombre solo; Don Cristóbal 976. v17

SE ALQUILA pieza a hombre o matrimonio solo, 24 de Noviembre 1578.

SE ALQUILA una pieza, Estados Unidos 670.

SALA y antesala con vestíbulo, alquílase, Tucumán 1846. v16

SE ALQUILA sala y antesala a pers. may. o matr., Cucha Cucha 1123

SALA Y ANTESALA PARA HOMBRE SOlo alq., Rivadavia 1041.

SE ALQUILAN 2 piezas, Caseros, F. C. P., Sarmiento 700; tratar Chile 611.

SALITA independiente se alquila a hombre solo, Montañeses 2050, 1 cuadra de las Barrancas, Belgrano.

SALA A LA CALLE SE ALQUILA A CAballeros, baño, calefacción, Sarmiento 1111, piso 2o., depto. 4. v16

SE ALQ. SALA, antesala, vestíbulo, baño, cocina, casa decente, suiza, Maure 2527, Giribone. v16

SE ALQ. 2 lds. PZAS. y comodidades a personas mayores, único inquilino, 55 $, Medrano 315, Flurveta. v16

SE ALQUILAN una pieza grande y otra chica para hombres solos, toda comod., casa particular, Arenales 2327.

SE ALQUILA hermosa pieza con balcón a la calle, propia para persona sola, Bolívar 231, piso 2o., izquierda.

SE ALQUILA SALA y antesala a matrimonio o personas mayores, único inquilino; Charcas 4238. v16

SALA se alquila a Sr. o Sra. sola o matrimonio, sin cocina, $ 55, casa moderna, tranquila; Catamarca 276, 1er. piso v17

SALA Y SALITA, JUNTAS, ALQUILANse a matrimonio o mayores, comodidades subterráneo, Senillosa 95. v16

SE ALQUILA UNA PIEZA grande con luz eléctrica, a persona sola, $ 25; Chiclana 3631, esq. Boedo. v16

SE ALQUILA una pieza para señorita o señora sola; Bernardo de Irigoyen 1648, departamento 25.

SE ALQUILA SALA A MATRIMONIO SOlo, con comodidades, y pieza arriba a persona sola, 4 cuadras de Colegiales, Zapiola núm. 1333. v15

SE ALQUILAN 2 PIEZAS Y COCINA, A matrimonio sin chicos o a persona mayor, calle Atahualpa 1628, media cuadra de Segurola. v15

SE ALQUILAN en casa de familia, cuatro habitaciones compuesta de c. de baño, cocina y jardín, 20 por 70. Pareja 2760, Villa Devoto.

TRES AMPLIAS salas formando esquina, pieza de servicio, alquílase, en casa de familia, Independencia 2793.

VILLA DEVOTO, Lacar 4391, 1 c. de estación y tranv. 86.86, se alquilan piezas, buena pensión, chalet, gran jardín, piano, confort.

HABITACIONES AMUEBLADAS CON O SIN PENSION

ALQ. PIEZA amuebl., con pens., a matr. o pers. formal, Cangallo 2431. v17

ALQUILASE lindas piezas amuebladas. B. Mitre 1914. v16

ALQUILO SALA Y PIEZAS AMUEBLAdas c. pens., en flia. Rivadavia 1160 v15

ALQ. LINDA PIEZA con muebles, caballero o matr. Chacabuco 726 v15

ALQ. SALA CON MUEBLES, CON PENsión, Cangallo 1063, 3.er piso. v15

ALQUILO PIEZA amueblada para uno o dos compañeros. Belgrano 2966. v15

ALQ. Palermo, c. o s. mueb., piezas pens. p. 2 pers. fam. hon., Uriarte 2210. v16

ALQUILO PIEZAS AMUEBLADAS POR día, Alsina 1129. v18

ALQUILO pieza amueblada con pensión, familia, Sarmiento 1736. v16

A $ 42. Pellegrini 622, pieza amueb. a caballero, seriedad, aseo, 2 teléfs. v16

ALQ. con toda indep. linda pieza b. amueb., c. tranq. V. Gómez 3066. v15

ALQ. PIEZA independiente, bien amueblada, Azcuénaga 828. v16

ALQ. pieza bien amuebl. para señor solo, Cangallo 1053, piso 2o. v16

ALQUILO en familia 2 salas amueblad., sin pensión ni coc. Montevideo 235.v16

ALQ. SALA BIEN AMUEBL. CON buena pensión, baños, Sarmiento 326. v15

ALQUILO regia sala amueblada, hay teléfono, Paraná 358, 3er. p., F. v16

ALQ. salita amueblada con pensión, casa flia., a caballero, Cerrito 693. v16

ALQUILO PIEZA AMUEBLADA en casa chica; Victoria 1163. v16

ALQUILANSE SALAS Y PIEZAS amuebl. con o sin pensión; Balcarce 448. v15

ALQ. 2 PIEZAS grandes, balcón, eleg. amuebl., caball. Corrientes 478. v16

ALQUILASE pieza amueblada a hombre solo, Bmé. Mitre 1419, Dto. 4. v16

ALQ. PZA. amuebl., con o s. pensión, a 1 ó 2 personas, mó. Río Bamba 364. v16

ALQUILO pieza, sala amueb. pensión, teléf., familia, Defensa 553. v16

ALQ. UNA HAB. CON MUEBLES, CON pensión, flia. E. Ríos 1224 v16

ALQ. PIEZAS AMUEBL., con o sin pensión, p. mes o semana, Corrientes 431.v16

ALQ. PIEZA CON MUEB. Y PENSION, a la calle; Tucumán 664, p. 2. v16

ALQUILO a caballero habitación bien amueblada, Lavalle 1069, 3.o v16

ALQUILASE PIEZA AMUEBL. A señor formal, Rivadavia 2131, piso 5o.

ALQUILO PIECITA amuebl. persona seria, casa honor. Venezuela 3637, d. 12.

ALQ. SALA am. c. pensión a matr. o cab. casa familia, Corrientes 982.

ALQUILASE HERMOSA SALA AMUEBlada, casa familia; Charcas 2783. v16

ALQ. MODICO, salas, piezas amuebl., pensión familia; Av. Mayo 1077.

ALQ. en familia, pieza amueb. para 2 caballeros, Bmé. Mitre 1428.

ALQUILO pieza amueblada con balcón a caballeros, Piedras 358, 2o., izq.

ALQUILO sala amueblada con pensión a matrimonio, Corrientes 1189, 3o., dep. 11

ALQUILASE SALA amuebl., matrim. o cab., pensión, Av. de Mayo 1112, 2o.

ALQ. PIEZA o sala amueblada, a matrimonio o cab., tel., Lavalle 988.

ALQ. PIEZA GRANDE, AMUEB. TODA comod., patios ampl. Cabrera 4441, Pino.

ALQ. PIEZA amueblada, con pensión, en familia, teléfono, Belgrano 2980. v16

ALQUILO LINDA pieza amueblada, precio módico, casa familia, Venezuela 2171

ALQ. SALA AMUEBL., indep., a cabal. serio, ún. inq. Pringles 1172.

ALQ. CON MUEBLES, pieza grande, a 2, 1 chica 40 $; Cartelli 48. v16

HABITACIONES AMUEBLADAS CON O SIN PENSION

ALQ. PIEZA amueblada con pensión, baño, casa flia., altura Rivadavia 3600.

ALQ. PIEZA amuebl., c. pensión, a matr. o cabal. solo, Humberto 1o. 1135. v16

ALQ. SALA indep., amuebl., baño cal., teléf., pensión, Moreno 1612.

ALQUILASE linda sala, bien amueblada, Talcahuano 232, 1er. piso.

ALQ. pieza amueb., pens., en familia, teléf., caballero o matr., Rincón 168.

ALQUILO PIEZA bien amueblada, con pensión, teléfono, Viamonte 2017.

ALQ. FAMILIA 2 piezas reg. amuebladas, Pozos 126, piso 4o., derecha.

ALQUILASE PIEZA AMUEBLADA A SEñorita, Florida 670.

ALQ. pieza o comedor amuebl., c. pens., otra comp., pens. sola, Alsina 2023, familia.

ALQUILO pieza amueblada, calle Lavalle 1139.

ALQ. SALITA, pieza, luz, amuebl., con o sin pensión filar., Corrientes 1262, 3o. D.

ALQUILO PIEZA amueblada, casa familia, Piedras 842.

ALQ. SALA AMUEBL. a matr., con o sin pensión; México 990, 2o., dcha. v16

ALQUILASE sala regiamente amuebl., 2 interior, hay tel., San Martín 319. v17

ALQUILASE pieza amueb., con ventana, a caballero, Victoria 778.

ALQUILO dos piezas amueb., juntas o separadas, con cocina, c. f. Córdoba 685

ALQ. P. C. M., 40 $, compañero, casa familia, Córdoba 742. v16

ALQ. PZA. CON BALCON, único inq., c. o s. muebl. a cab., Pavón 2990.

ALQUILO SALA AMUEBLADA. TODAS comodid., Tucumán 985, piso 2o.

ALQUILASE pieza con o sin muebles, a señor solo, Esmeralda 712.

ALQUILASE pieza bien amueblada, Libertad 349. v16

ALQ. PIEZA amuebl., con cocina, casa honorable, Paraná 846.

ALQUILASE sala amueblada, con pensión, Rivadavia 1416.

ALQUILO pieza amuebl. a hombres solos, Moreno 321, precio 40 $. v16

ALQUILASE a caballero sala amueblada, independiente, Junín 245, depto. 1.

ALQ. SALA Y PIEZA AMUEB. CON pensión, Cangallo 1053, piso 1.o

ALQUILO hermosa sala, con muebles y pensión, Tucumán 747. v17

ALQUILO sala con muebles, a matrim., lavar y cocinar, 100 $, Moreno 1735.

ALQ. a caball. disting. pieza calle, bien amuebl., indep., Solís 1387.

ALQUILASE pieza amueblada, con pensión a caballeros, Lavalle 1025, d. 16.

ALQ. PIEZA amueblada, con pensión, a caballero, casa flia., 75 $; Cangallo 455

ALQ. SALA y antesala, c. o s. regia, amueb., con buena pens. Rod. Peña 147.

ALQ. PIEZA amueblada a caballeros, hay teléfono; Cangallo 1011.

ALQUILO sala y piezas amuebladas, teléfono, Alsina 1112, piso primero.

ALQUILASE linda pieza amueblada; calle Corrientes 1465.

ALQUILO sala amueb., matrimonio o caballeros, con pensión; San José 145.

ALQ. A matrimonio, pieza amueb., con pensión, Cangallo 1053, piso 5o., asc.

ALQUILO una pieza amueblada, hombre solo, Talcahuano 216, 2o. piso

ALQ. P. AMUEBL., CASA FLIA. TRANQ., Moreno 3661, entre Boedo y Colombres.

ALQUILO pieza chica, amueb., hombre solo, pensión, Libertad 442, 1er. p. v16

ALQ. PIEZA con muebles, único inq., Moreno 1360, dp. 23, piso 4o., ascensor. v16

ALQ. PIEZA amueblada a caballero, entrada independiente, Alsina 1789.

ALQ. pieza con mueb., a matrim. o caball. c. o s. pens., Venezuela 1182. v17

ALQ. linda pieza amueblada, casa familia, Victoria 1265, 2o., derecha.

ALQ. pieza amueb. con pensión italiana a matr. o 2 caball. C. Pellegrini 861.

ALQUILO PIEZA AMUEBLADA, CABAllero o matr. solo, Sadi Carnot 456. v17

ALQ. linda pieza muebl. a caballero solo, Corrientes 1466, 6o. piso, izquierda.

ALQUILASE gran sala y piezas con muebles y pensión; Rivadavia 1819. v17

ALQ. pieza amuebl. con balcón, a matr. o caballeros, Bmé. Mitre 1515, 2o. p.v16

ALQ. HAB. amueblada, c. o s. pensión y doy pensión, Cangallo 1936, dt. 6, p. 1o.

ALQUILO sala y piezas amuebladas a matrimonios y caballeros, amuebladas, con pensión, com. y confort, Alsina 1030.

ALQUILO en familia, regia sala amueblada, a caballero serio, ver de mañana; Corrientes 1253, 4o. piso. v16

ALQ. SALA O PIEZA c. o s. muebl. y pens., matrim. o señores, prec. mód., casa flia., Bulnes 1842, 1|2 cuad. S. Fe.

ALQ. pieza amuebl., con o sin pensión, únic. inq., Humahuaca 3788, una cuad. de Corrientes. v17

ALQ. PIEZAS AMUEBLADAS Y PENSION verdadera española, hay baño caliente y teléfono, Corrientes 1376.

ALQUILASE pieza amueblada para dos o matrimonio, con pensión, Corrientes 1387, piso 2o., derecha.

ALQUILO sala amueb., con o sin pensión a matrim. o persona sola; Sarmiento 1474, 2o. piso, depto. 10, al fondo.

ALQ. PIEZA AMUEB. con pens. a caballeros o matrimonio solo, c. flia., 1 c. est. Colegiales y F. Lacroze, Conesa 830.

ALQUILASE LINDA PIEZA amueblada, con o sin pensión, a matrimonio u hombres solos, c. flia., Tucumán 2065. v17

ALQUILANSE piezas y deptos. amueblados, con pensión, todo confortable, baño particular, 781 Tucumán, 4o., piso. v16

ALQ. EN FAMILIA, regia pieza amuebl., c. o sin p., teléf. ascensor, Corrientes 1277, piso 3o. v17

A SEÑOR que esté poco, alq. pieza con mueb., nuevos, c. matr. solo, U. T. 3127, Palermo, único inq., Paunero 2734.

ALQUILO SALA GRANDE, bien amueblada o pieza y pensión, casa señora argentina; Corrientes 2006.

ALQUILASE PIEZA CON MUEBLES Y pensión, para hombre solo o matrim. 20 pesos, México 143, depto. C. v15

ALQ. PIEZA AMUEBL. y pensión para 1 o 2 pers., casa de matr., luz, linda terraza, Paraná 368, 6o. p., depart. K.

ALQ. ESPLENDIDA P. AMUEBL. CON O sin pensión, en flia. argentina, Ombú número 641. v15

ALQ. SALITA y pieza espléndidamente amueblada, para 1 ó 2 caballeros, familia vasca; Ombú 472. v15

ALQUILASE espléndida HABITACION amueblada, a caballero, casa decente, plaza Congreso, Montevideo 26 v15

ALQ. PIEZA AMUEBL., INDEP., U. T., a señor, 60 y 80 $, otra en altos, chica, 40 $, Moreno 1058. v16

ALQUILO SALA AMUEBLADA, CABAllero solo o matrimonio, sin cocina, Humberto I 1894. v15

ALQUILO A CABALLERO distinguido, pieza independ., lujosam. amuebl., hay teléf., casa persona sola. Ecuador 1276. v16

ALQUILO a caballero, pieza independiente, lujosa, amueblada, único inquilino, casa persona sola, M. T., Ecuador 1276 v16

ALQ. PIEZA C. MUEB. Y PENS., EN CAsa flia., Valentín Gómez 4342, entre Rawson y Pringles. v16

A DECENTE PERS. alq. pieza amuebl., conf., lujo, en familia distinguida, único inquilino; Cangallo 1650. v16

ALQUILASE, en espléndida casa baja, con grandes patios, sala a la calle y piezas interiores amuebladas, juntas o separadamente, con pens., Valentín Gómez 3072.v16

ALQUILO A PERSONAS MAYORES UNA amplia habitación, con baño al lado, con o sin muebles, Hernardo de Irigoyen núm. 670, 2.o piso. v15

ALQUILASE pieza amueblada, único inquilino, sin chicos, precio 40 $, Corrientes 3286, 2o. piso, departamento 22. No preguntar portero. v16

ALQUILO A MATRIMONIO serio 2 lindas pzas. amuebl., con comodidad, único inquilino, familia distinguida; Rivadavia 1439.

BOLIVAR 645. CASA FLIA. ALQ. CAB. solo, pieza amuebl., sin pensión. v16

BELGRANO, alquilo amplia habit., bien amuebl., baño y luz, a matrimonio o señores solos, Pampa 2424 y Cabildo.

COMEDOR bien amueblado, se alquila, Libertad 437.

DORMITORIO AMUEBLADO, A LA CAlle, se alquila, casa seria, hay teléfono, Tucumán 1134, piso 4o. v16

EN CASA familia, alquilo pieza amueblada, a señor solo, Maipú 882.

EN BELGRANO, ALQ. SALA Y PIEZA con y sin muebles, a 3 c. de estación F. C. eléctrico, Montañeses 2263. v15

EN CASA SERIA, SE ALQUILAN DOS piezas juntas, con balcón, muy bien amuebladas, casa moderna, Talcahuano número 417, 3er. piso. v16

FAMILIA alq. hermosa sala, con o sin muebl., Cangallo 1283, piso 2o.

FLIA. ALQ. pza. amuebl., y pens., 1 o 2 cab., Esmeralda 603, depto. C.

FAMILIA honorable alquila pieza confortable amueblada, a caballero serio, Talcahuano 488, 4o. piso, ascensor. v15

LINDA PIEZA AMUEB. a dos hombres solos alq., Talcahuano 68, dep. 4. v16

MORENO 483, 2o., alquilo sala amueblada, con o sin pensión; aire y luz.

MEXICO 367, alquilo sala amueblada con o sin pensión, mayores.

PIEZA amueblada a matrimonio, con excelente pens. fam., Tucumán 2131. v16

PIEZA amueblada, alquílase, con pensión Moreno 1741.

PIEZA amueblada, con o sin pensión se alquila, Cabrera 3043. v17

PIEZA ALQUILO AMUEBLADA a señor solo, Maipú 854 (altos).

PIECITAS con cama y pensión, en familia, alquilo; Brasil 708.

PIEZA BIEN AMUEBL. matrim. o persona sola alq. Venezuela 1623. v16

PIEZA amueblada, pensión de primera, alquilo; Rivadavia 1425, ascensor.

PIEZA amuebl., pens. filar., baño, tel., a matr. o cab., Sarmiento 971, 1o. A.

PIEZA alquilo, uno o dos hombres o señora empleada, con o sin muebles, único, Charcas 2629, 6to. 6.

OFICIOS DIVERSOS PEDIDOS

SASTRES, confecciones para hombres, se necesitan; Cevallos 351. v15

SE PRECISA medio empleado para ropería, Leandro N. Alem 1306. v15

SASTRE para el campo, con recom., se precisa; Chacabuco 78, oficina 22. v16

SE NECESITA encuadrador que sepa hacer pasparíú, Montevideo 1200. v16

SE NECESITA costurera para toldería, Bdo. de Irigoyen 1476. v15

SE PRECISA un peón para limpieza de cloacas; Acevedo 1687. v15

SE PRECISA aprendiza de sombreros, calle Carlos Pellegrini 1255 v15

SE DESEAN 1|2 oficialas y aprendizas de modista, Sarmiento 3233, dep. 7. v15

SE NECESITAN frentistas, Gaona 1901. v15

SEÑORITAS y Sras., buena presencia, p. cinematografía, nec., Tucumán 866. v15

SEÑORITA para academia de baile, se precisa, Victoria 903. v15

SE PRECISAN oficialas muchachas que trabajen sastre, Avda. Forest 795. v15

SEÑORITAS y sras., arte cinematográfico, necesito, B. Mitre 1233, comedor. v15

SE PRECISAN dos muchachas para un taller de sastre, para confección de hombres, Vírgenes 134.

SE NECESITA joven de 17 a 18 años, para trabajos de escritorio, Santa Fe núm. 1186.

SEÑORITA se precisa que tenga disposición de bailes, para ayudanta de profesor, presentada por personas mayores, B. Mitre 1283.

TEJEDORAS a mano, necesito, Belgrano 1087. v16

TRANSPORTISTA impresor litógrafo se necesita; Viamonte 549.

TIPOGRAFO 1|2 oficial recomendado, se precisa; Tucumán 1102.

TORNERO en chapa, medio oficial, se necesita, Medrano 69.

TORNERO EN MADERA se necesita, Loria 2097.

TAPICEROS medio oficiales adelantados, se necesitan, Santa Fe 2165. v15

TAMBERO se precisa, de preferencia suizo, habiendo trabajado en tambo modelo, Avenida Alvear 2608, de 9 a 11. v17

TALABARTERO oficial maquinista, para guarniciones de coche, se necesita; Bmé. Mitre 1188-90.

TEJEDOR de cintas de seda y algodón en máquina Jacquard, necesito; Triunvirato 1357. v16

TECNICO O CAPATAZ muy competente en fabricación de aceites vegetales, se necesita, dirigirse por carta con amplios detalles a "Chasa"; Giribone 171. v17

UN OFICIAL u oficiala maquinista peletero, especialista, Tucumán 1763. v17

VAINILLADORA máquina dos agujas de modista, necesito. B. Mitre 766.

VIAJANTE para talabartería, a comisión, se precisa; Lima 802.

VENDEDOR práctico en sastrería y artículos p. hombres necesito, S. Juan 2501

VENDEDORES ambulantes se necesitan, ambos sexos, para la venta de alfajores, present. Paramaribo 97, de 7 a 8 únic. v15

VIAJANTE para la provincia Santa Fe, para fábrica calzado, se precisa, Carlos Calvo 4102. v15

VIAJANTE par el Sud, que tenga otras casas, se necesita, para artículo nuevo, fácil colocación y buena comisión, por carta a Padula; Constitución 2635.

VENDEDORA práctica en perfumería se necesita; se prefiere señora de edad; dirigirse con toda clase de detalles a Casilla Correo 216. v16

VITRINISTA competente para tienda importante en la ciudad de San Juan, se precisa, ofertas por carta indicando referencias y pretensiones, Casilla de Correo 985. v15

ZAPATERO preciso, para compostura; Muñiz 1248. v15

ZAPATERO para composturas se necesita; Ombú 798. v15

ZAPATERO para clavado madera, se necesita, Bdo. de Irigoyen 1169. v15

ZAPATEROS o medio se necesitan; Salta 4587, Lanús. v15

ZAPATERO, preciso oficial para varón, armar y clavar; Pavón 3305.

ZAPATERO arreglador de charol se necesita, Pichincha 1568.

ZAPATEROS maquinistas se precisan, México 4242, tratar después de las 8.

ZAPATEROS para varios trabajos necesito México 4242, tratar después de las 8.

ZAPATERO, muchacho, práctico p. poner contrafuertes preciso, Alsina 1448.

ZAPATEROS de señora, armar y clavar, se necesitan; Catamarca 1473.

ZAPATERO oficial de criatura, clavado, Calcena 561.

ZAPATERO suelero XV precisa, Inclán 3181.

ZAPATEROS armadores preparadores para máquina, se precisan; Cevallos 651

ZAPATEROS, señora y niña, clavado, se precisan, Yapeyú 877.

ZAPATERO, OFICIAL necesito para composturas; Cramer 1695.

ZAPATEROS para trabajo de composturas y nuevo, preciso, Soler 3734.

ZAPATEROS: oficiales de niña y varón, clavado, preciso. Rivadavia 7676.

ZAPATERO 1|2 oficial para composturas preciso; calle Río Bamba 1167.

ZAPATERO de varón para clavado y cosido, se precisa; San Juan 962.

ZAPATERO de niña, clavado, se necesita; San Juan 962.

ZAPATEROS para nuevo y composturas, se precisan; Montes de Oca 1789. v16

ZAPATERO, oficial o medio, por mes y comida, preciso, Talcahuano 20.

ZAPATERO medio oficial o aprendiz adelantado, se necesita, Carlos Calvo 2452.

ZAPATEROS, taqueros, armadores, sueleros de hombre, preciso, Paysandú 1449. v16

ZAPATERO se necesita, prefiero tocando instrumento de viento; tratar Rgto. 1o. de obuses, Campo de Mayo. v15

ZAPATERO oficial para nuevo y composturas, pago 1|2 suela 2.30. Inútil presentarse si no es competente; Viamonte 1943.

OFICIOS DIVERSOS OFRECIDOS

APRENDIZ mecánico adelantado se ofrece; Montevideo 1965. v15

AMPLIACIONES p. corred. y retocad. de retr., hago pr. módicos. S. Peña 1667. v17

APRENDIZA se ofrece cualquier costura, con sueldo. Muñiz 1233, dept. 1.

ALBAÑIL oficial, ofrécese cualquier trabajo, C. Calvo 811, p. 12, Menendez.

ALBAÑILES 2 se ofrecen para todo trabajo, prácticos en el ramo, 25 de Mayo 447, U. T. 1152, Rivadavia. Svanda Sandalio. v15

BOLETERO joven, muy práctico, habiendo trabajado en cine del centro, se ofrece; Maza 1538. v15

CAJERA se ofrece, por carta a A. R. G. B. Mitre 3818. v15

CARPINTERO, oficial se ofrece para todo trabajo, Río Bamba 455. v15

CARPINTERO escalerista, ofréc., Caseros F. C. P., calle Moreno pas. Olavarría.

CARPINTERO oficial y medio se ofrece, Alsina 1671, p. 14.

CARPINTERO oficial, ofréc., todo trabajo, sin pretens., Cevallos 743.

CHALEQUERA de medidas finas, se ofrece, Alberti 1732.

CARPINTERO oficial, mecánico, maneja autos y motores, campo o ciudad, se ofrece, Carabelas 267.

CORREDOR almacén desea agregar renglón comestibles; J. S., G. Paz 2877.
tratar con los mismos dueños de la

CORREDOR se ofrece, práctico ramo de tejidos, bonetería y ropería, práctico en plaza, carta a J. Levin, Montevideo 566.

CARPINTERO y lustrador a domicilio, se ofrece, cualquier trabajo; Corrientes 2301; U. T. 1218, Mitre. v15

CAPATAZ albañil se ofrece, italiano, para ciudad o campo, con buenos certificados, Suipacha 529. v16

CORREDOR joven con varios años de práctica, con muy buenas referencias y garantías, se ofrece, casa importante, carta S. E. H., Araoz 1487.

DEPENDIENTE almacén, pract. reparto, en bicicl., ofréc. B. Irigoyen 475.

DEPENDIENTE de almacén, se ofrece, Juan B. Alberdi 127. v16

DEPENDIENTE de almacén, práctico, inf., se ofrece; Azcuénaga 777, pza. 14.

DEPENDIENTE para despensa o para repartidor, se ofrece, Caseros 3101.

DEPENDIENTE medio se ofrece, para tienda, práct., recomend., para ciudad o campaña, M. L., Malabia 211. v16

DOY 200 $ A PERSONA QUE ME OBtenga empleo dentro de la capital, no menos 100 $, joven honrado, garantías a satisfacción, P. P., p. restante central. v16

DEPENDIENTE de almacén práctico, con buenos certificados e informes, para ciudad o campaña se ofrece, dirigirse por carta o personalmente, J. G., Carlos Calvo 668, de 14 a 17.

ELECTRICISTA mecánico aprendiz adelantado se ofrece; Moreno 3071; D. L.

ENFERMERA para casa particular, se ofrece, tratar calle J. Villegas 660.

ESPAÑOL, 30 años, activo, desea practicar almacén o despensa; ninguna pretensión, Suárez; Victoria 1205. v17

EMPLEADO competente ofrécese para estancia, cualquier puesto; sueldo inicial, 150 $; Poste Restante S. 23, C. Central.

EMPLEADO para bazar, se ofrece, con recomendaciones, Lavalle 2607, U. T. 4071, Mitre. v15

EMPLEADO joven, con muy buenas referencias, se ofrece, práctico en contabilidad, escritura a máquina, correspondencia, etc., A. N., Larrea 1237.

GOMERO vulcanizador de cámaras y cubiertas se ofrece, Montañeses 2217.

HERRERO mecánico se ofrece, para estancia, práctico, José Chartier, Leandro N. Alem 723. v17

HOMBRE de confianza se ofrece para ordenanza o casa de comercio, con señora o solo; Estados Unidos 3994.

HOMBRE formal, se ofrece, para encargado casa de departamentos, buenos informes, Sgo. del Estero 1875.

OFICIOS DIVERSOS OFRECIDOS

HOMBRE fuerte y joven, se ofrece para cualquier trabajo, Tacuarí 1449, pza. 31.

HOMBRE formal, habla cinco idiomas, con inmejorables certificados, se ofrece; por carta, Reldis; B. Mitre 1192, dep. B.

ITALIANO 29 años, práctico comercio de maderas, se ofrece en casa italiana, dirig. Foghini Coruclio, Reconquista 1080. v15

JOVEN práctico, contabilidad y máquina, se ofrece; Convención 3033. v15

JOVEN práctico en almacén se ofrece; Carlos Calvo 2837.

JOVEN ofrec. escritorio, escribe a máq., con certificados, Garay 1349.

JOVEN sabe máq. esc. p. cálculos, sin pretens., E. A., Dorrego 2626.

JARDINERO quintero, se ofrece, recomendado, sin pretensiones, Sarmiento 1042.

JOVEN 20 años práctico, escritorio ofrécese; E. Burch: México 1356.

JARDINERO y quintero se ofrece, hombre solo, italiano, Liniers 1828.

JARDINERO técnico, se ofrece, p. formar parques y jardines; Almeira 2526. v17

JARDINERO se ofrece p. renovar y cuidar jardín. Max Lane, Cabildo 3974. v17

JOVEN medio vendedora so ofrece, Soler 3624.

JOVEN práctico en contaduría con garantía, sabe francés, se ofr. Vidt 1888. v15

JOVEN de 17 años se ofrece, presentado por sus padres, para acompañante de auto; Herrera 511, C. Vázquez.

JARDINERO y quintero, ofrécese, cualquier trabajo, japonés, calle Constitución número 2873.

JOVEN ofrécese, escritorio o negocio, o cualquier trabajo, sabe escribir a máquina, buenas recomend., Tacuarí 336.

JARDINERO quintero, comp., solt., serio con ref., se ofrece p. cuidar casa-quinta, sin pretens., Gorostiaga 2160.

JOVEN de 16 años para escritorio; escribe a máq. correct., sabe teneduría de libros, Agüero 1954, J. A. de Santiago, d. 1.

JOVEN práctico en cualquier trabajo de escritorio, sabe máquina, con buenas referenc. ofrécese para trabajos de escritorio; dirigirse a J. W., Junín 467.

JOVEN de 22 años, se ofrece para cualquier trabajo, entiende encuadernación, plomero y electricidad, por carta a D. D., Patagones 643.

JOVEN práctico en el comercio de librería e imprenta, llevo 8 años de trabajo, prefiero campaña, por carta Mitre 920, Avellaneda.

JOVEN educado, de 24 años, práctico en cocina, ciudad y limp. se ofrec. cualquier trab., casa negocio, lee y escribe; A. V., Rodríguez Peña 142, 2o. piso.

JOVEN de 15 años se ofrece para escritorio o casa mayorista, escribe a máquina, buena ortografía; dirigirse a A. R. L.; Tucumán 1146. v16

JOVEN de 23 años se ofrece para casa de comercio o escritorio, como peón y otros trabajos, de 1er. orden, con buenas recomendaciones, C. Pellegrini 125. v15

JOVEN de 18 años, con 2 de estudios en escuela industrial extranjera, y prácticas de taller, se ofrece para dibujante lineal o trabajos relacionados con sus conocimientos. Por carta M. R., Holmberg 3482, ciudad. v16

MECANICO y cocinera se ofrecen para estancia; Larrea 791. v15

MOZO joven, de presencia, práctico, para brasería, se ofrece, Cerrito 653. v16

MUCHACHO se ofrece p. almacén, de 17 años, algo práctico. C. Calvo 1045.

MOZO joven se ofrece para fonda o café; Estados Unidos 266

MUCHACHO español, práctico para almacén se ofrece, Bompland 1148.

MUCHACHO se ofrece, de 17 años, para casa de negocio, Entre Ríos 858.

MUCHACHO práctico con recomendación se ofrece para almacén u otro trabajo; Estados Unidos 352.

MUCHACHOS se ofrecen, lavar copas prácticos, o peón cocina, edad 18 a 20 años, Victoria 1468.

MECANICO técnico, con taller se ofrece para construcciones y reparaciones de máq., c. Itapirú 1620, Morón, F. C. O. v15

MECANICO para máquina, sabe de fragua y hojalatería, se ofrece, prefiere estancia, dirigirse a A. Zimmermann, alc. Ed. Hoffmann; Paseo de Julio 654.

OFICIAL peluquero, se ofrece, para sábado; México 1642, p. 3.

PEON SE ofrece para cualquier trabajo; Rodríguez Peña 1122.

PLANCHADORA de profesión, sabe coser bien, para casa de familia seria, se ofrece; Humberto 1 2758.

PRINCIPIANTA que sabe alemán y escribe algo a máq. se ofrece. Dirigirse a L. B., Salta 4634 (Lanús). v17

PERSONA seria, con varios años de práctica en ferretería, corralón y artículos rurales, se ofrece como vendedor o encargado de depósito, buenas referencias. Por carta a C. A., Lima 317.

QUINTERO italiano, solo, se ofrece, con certificado, O'Brien 1170.

QUINTERO competente con recomendaciones, se ofrece, Cochabamba 1040. v17

REPARTIDOR práctico, con buenas referencias, se ofrece; B. Mitre 1656.

SE OFRECE FLORISTA para enseñar, 1 10 mens., Av. La Plata 1058. v16

SE OFRECE muchacho, lavacopas o peón de cocina, Humberto 1o 967.

SE OFRECE lavador para casa particular, para lavar coche; 24 de Noviembre 1978.

SE OFRECE un chico, a trabajar unas horas antes medio día, Córdoba 2461.

SE OFRECE muchacho de 14 años para cadete, Estados Unidos 1699.

SERENO italiano se ofrece, México número 1515.

SE OFRECE un joven para foguista práctico, Sarmiento 1736.

SE OFRECE mozo práct. en fiamb. y rotisserie.; M. D., Humberto 1o. 1446.

SE OFRECE buen retocador de negativos, P. M.; Aizpurúa 3016. v16

SE OFRECE jardinero ital., corta flia., b. certif., p. carta o pers. Mendoza 2248. v15

SEÑORITA práctica en trabajos de escritorio desea emplearse; dirigirse a C. M., Av. del Tejar 2437, Belgrano. v17

SE OFRECE un muchacho de 17 años para mozo de almacén o mucamo; Charcas 2538.

SE OFRECE un conductor con un carro y caballo p. trabajar p. mensualidades. Tratar calle Gorriti No. 4206. v16

SEÑORITA con buena letra y ortografía, se ofrece, para escritorio o vendedora, sin pretens., J. R.; French 2866.

SEÑORITA maestra normal, que posee el italiano, se ofrece para casa de comercio; por carta a C. D., Pasco 1017. v15

SE OFRECEN 2 dependientes para almacén, ciudad o campo, dirigirse por carta o personalmente a A. Arana, Famatina número 3660. v15

SEÑORITA que sabe coser ropa blanca, se ofrece para taller, vivir adentro, poco sueldo, dirigirse a A. V., Cangallo 1492, por carta.

SE OFRECE muchacho español, de 21 años de edad, sabe escribir y las 4 reglas y es medio oficial gasista; Rivadavia 1446.

TORNERO mecánico, sabiendo de ajustador se ofrece, Honduras 3934. v15

VISTERA en fino, se ofrece, calle Uriburu núm. 423. v15

VENDEDOR vidrierista muy experto, se ofrec., gran organizador de liquidaciones de tienda, peletería, confecciones, sastrería, etc. M. A., Bolívar 266, de 13 a 15 y de 20 a 22. v16

YESERO con andamio se ofrece, calle Loria 1515. v15

SERVICIO DOMESTICO PEDIDO

AMA PARA CRIAR en su casa, necesito, tratar 11 de Septiembre 1912.

A MATRIMONIO se le daría pieza y comida en cambio ella quehaceres domésticos, él trabajar afuera, Acevedo 2440.

BUENA COCINERA, recomendada, se necesita para el campo, tratar de 9 a 12, Rodríguez Peña 1384. v16

COCINERA se precisa; Tucumán 1056, segundo piso

COCINERO CATEGORIA, 90 $, SE NEcesita; Lavalle 966.

COCINERA y limp. patios, con cama, recomend., necesito, 60 $. French 2328.

COCINERA sencilla, muy práctica, 70 $, precisan, Carlos Pellegrini 1258.

COCINERA recomendada con cama se necesita; Agüero 1381.

COCINERA y otros quehaceres se precisa; Uruguay 1078.

COCINERA que sepa su obligación se necesita; Bulnes 2071.

CHICA para matrimonio, para el cuidado de un chico; Piedras 535.

COCINERA sin cama, necesito, tratar a las nueve; Santa Fe 1226.

COCINERA recomendada se necesita, Moreno 2287, dep. J. v16

CHICA para quehaceres de adentro, buen sueldo, necesito, Teodoro García 2263.

COCINERA de profesión, con cama, se precisa, Juncal 2193.

COCINERA suplente, se necesita, B. Mitre 1820, 2 $ diarios.

COCINERA o sirvienta se necesita, Garay 3244.

COCINERA buena, recomendada, se necesita; O'Higgins 1961.

COCINERA y otros quehaceres se necesita, Arenales 2375.

COCINERA, medio día, preciso, Las Heras núm. 2828.

COCINERA sencilla, con cama, sueldo $ 45, necesito; Charcas 2349. v16

COCINERA joven para corta familia se precisa; Salta 939.

CHICA para pequeños trabajos, necesita matrimonio solo. Charcas 2336.

COCINERA necesito, con recomendación; Cabildo 420.

CHICA se necesita, poco trabajo, Convención 3294, Flores. v16

COCINERA con cama, recomendada, necesito; Paraná 1231.

COCINERA práctica y bien recomendada se precisa, Lima 471, presentarse sábado 16 de 14 a 16.

SERVICIO DOMESTICO PEDIDO

COCINERA y otro quehacer de corta familia, se necesita, Tacuarí 1134.

COCINERA se necesita, calle Laprida número 1357.

CAJERA para hotel, con recomendaciones se necesita, Lima 1672.

COCINERO italiano, para fonda, se necesita, B. Rivadavia 939, Avellaneda.

COCINERA recomendada, con cama, necesítase, poca flia. Charcas 1449, d. C.

COCINERA de profesión, para Mar del Plata necesito. San Martín 932.

COCINERA con cama necesita matrimonio; Ramón L. Falcón 3924. v17

COCINERO o cocinera, para pensión, se precisa, Alsina 1112, 5o. piso.

CHICO presentado por sus padres, necesito, Santa Fe 2520. v16

COCINERA precísase, Azcuénaga 1031, $ 60, tratar de 10 en adelante.

COCINERA se necesita; Azcuénaga 551.

COCINERA competente y algún quehacer b. sdo., prec., tr. Caracas 62, Flores. v16

COCINERA, formal, cocina sencilla y quehaceres, necesito, Carlos Calvo 1449.

COCINERA, se necesita, con cama, Pueyrredón 631.

COCINERA se precisa; Rivadavia 4142.

COCINERA sencilla se necesita, tratar Cangallo 2672, de 9 a 12.

COCINERA con cama se necesita, que sepa su obligación, Santa Fe 4386. v16

COCINERA se necesita, matrimonio solo, para el Tigre, tratar Andes 150.

COCINERA sin cama, buenas recomendaciones, se precisa. Berutí 2534.

COCINERA suplente se necesita, Sucre 2265, tratar de 8 a 12.

COCINERA sencilla, matrimonio precisa, con cama, B. de Irigoyen 1443.

COCINERA sencilla preciso para matrimonio, Boulogne sur Mer 686, dep. 2.

COCINERA se necesita, Tucumán 1961, ocurrir de 8 en adelante.

COCINERA joven, rec., con preferencia italiana, se necesita; Soler 3909. v16

CHICA de 12 a 13 años, pequeños queh. necesito, Cangallo 4248, dep. 6. v15

COCINERA criolla, que sepa su obligación, se necesita, Andes 674. v15

COCINERA se precisa, tratar de 10 a 12, Arcamendia 742, esq. Vieytes y Suárez v16

COCINERA preciso con retiro, con informes; buen sueldo; Córdoba 3009. v15

COCINERA buena, con cama, se precisa, 60 pesos; Cangallo 2275. v15

COCINERA joven, recom., con cama, corta flia., preciso; Pueyrredón 1293. v15

CHICA se necesita, Urquiza 59, departamento U. v15

COCINERA con buenos informes se necesita, con cama, Paraná 1185. Tratar de 14 a 17. v16

COCINERA se precisa para corta familia, Almirante Brown 1430; inútil presentarse sin buenos certificados. v17

COCINERA sencilla, se le da pieza al marido y comida, se precisa; San Pedrito 54.

COCINERA se precisa que sepa bien cocinar, 40 a 45 años, con cama, sueldo 80 pesos, Cangallo 1659.

CHICA 13 a 14 años, quehaceres 2 personas, hay cocinera, 25 $, necesito, Viamonte 383, depto. 6.

COCINERA italiana, para corta familia, se necesita, con recomendaciones; tratar de 9 a 14; Av. de Mayo 1480. v16

COCINERA y mucama, para ir juntas al campo, y cocinera para la ciudad, se necesitan; Rivadavia 7276. v16

CHICA de 13 a 15 años para mandados y algunos quehaceres, Tacuarí número 630, 2o. piso.

COCINERA y mucama se necesita, para trabajo doméstico de una corta familia inglesa, calle Juramento 2461, Belgrano.

COCINERA para corta familia francesa, se necesita, Pueyrredón 1854, se da cama, buen trato, de 60 $ de sueldo, se exigirán buenas referencias.

COCINERA con cama, para matrimonio solo, cocina sencilla, sueldo 50 $, se necesita, Libertad 1131, 3o. piso, depto. 3, de 8 a 12.

COCINERA para cocina sencilla, en estancia, Prov. de B. Aires, debe ayudar en otros quehaceres, buena habitación, presentarse Libertad 1198, 7 a 7.45. v16

EN FAMILIA honorable necesito sala y 2 piezas sin muebles, con pensión para 3. Por carta, Corrientes 2560, Sr. Amar.

FAMILIA INGLESA necesita muchacha de 14 a 15 años, para ayudar con chicos; J. B. Alberdi 1296, Caballito.

LAVANDERA recomendada, se necesita 2 a 3 1|2 días por semana, Loreto 2191.

LAVANDERAS necesita La Franco-Belge; Charcas 1063, buen sueldo.

LAVANDERA por día, casa familia, se precisa; California 1779.

LAVANDERA planchadora, por día, necesito, Perú 1521.

MUCHACHO para limpieza se precisa, Tacuarí 601.

MUCAMA para señora sola se necesita, Cerrito 471.

MUCHACHA necesito medio día, limp. en consultorio, 30 $, Sarmiento 1206, d. 2.

MUCHACHO práctico para limpieza, se necesita, Alsina 890.

MUCAMA competente necesito para pensión, recomendada; Corrientes 1375.

MUCHACHO para mandados necesito, Perú 809.

MUCHACHO para mandados, con recomendación, preciso; Maipú esq. Lavalle

MUCHACHA se necesita, recomendada, niñera, sueldo 35, Suipacha 1182.

MUCHACHO de 14 años para mandados se necesita; Cangallo 1578.

MUCHACHA para ayudar quehaceres, 1|2 día necesito, Mansilla 2427.

MUCAMA recomendada necesítase, Yerbal 81.

MUCHACHA de 15 a 18 años, necesito, Av. San Martín 1939.

MUCHACHO español de 14 a 16 años, necesito, corta flia., Cuba 1951, Belgrano.

MUCAMA general se necesita, recomendada, Rivadavia 5867.

MATRIMONIO cocinera y mucamo, se necesita, Gaona 2150.

MUCHACHA joven se necesita, Rivadavia 7176.

MUCHACHA de 14 a 16 años, se necesita, Díaz Vélez 3720.

MUCHACHO para limpieza patios, mandados, casa comida, sdo. $ 30 Defensa 1443

MUCAMA se necesita, Montes de Oca 489, de 8 a 9.

MUCAMA que hable inglés, buen sueldo, se necesita, con cama, Sarmiento 2347.

MUCAMA general con recom. necesito Solís 450, tratar de 9 a 12.

MATRIMONIO japonés se necesita; Rivadavia 6720. v16

MUCAMA $ 50, para pensión, con retiro, Avda. de Mayo 861, preciso.

MUCHACHA de 14 a 16 años se necesita, Rincón 1109.

MUCHACHA preciso, 12 a 14 años, matr. solo, General Hornos 1022.

MUCAMA con informes se precisa, Cucha Cucha 85.

MUCHACHA joven se necesita para todo servicio, San Juan 2885.

MUCAMO y mucama o matrimonio se precisan, con informes, Güemes 3154.

MUCAMA se necesita, José Hernández 2228, Belgrano.

MUCHACHO con conocimiento de la ciudad se necesita. San José 257.

MUCHACHA sirvienta, con retiro, se necesita, Montevideo 442. v16

MUCHACHA preciso, de 12 a 15 años, para ayudar quehaceres. Medrano 533.

MUCHACHA todo trabajo matrimonio, necesito, Pasco 1570, de 14 a 16.

MUCAMA general se precisa; Rivadavia 4142.

MUCHACHO se necesita con recomendaciones; Callao 1066.

MUCHACHA 15 años preciso, ayudar quehaceres, Talcahuano 439, 2o. let. D.

MUCHACHA se necesita para todo trabajo, menos cocinar, Serrano 2251.

MUCAMA necesitan, Humahuaca 3848, sueldo $ 35.

MUJER para la cocina y otros trabajos, necesito, seria, Rivadavia 4686.

MUCAMA general se necesita, Zapiola número 2025 (Belgrano).

MUCHACHA, servicio interior, sueldo 25 pesos, Moreno 2930, 4o. piso, dep. 4.

MUCHACHA prolija, de 20 a 25 años, se necesita; Azcuénaga 229.

MUCAMA general, preciso, buen sueldo, recomend.; Valentín Gómez 2961. v16

MATRIMONIO sin hijos, cuidar casa, necesito, sin sdo., México 1103, de 8 a 11.

MUCAMA para todo servicio, con recom. se necesita; Entre Ríos 457.

MUCHACHA todo servicio, familia corta, necesito; E. Ríos 461, 1o.

MUCHACHO de 14 años para limpieza y mandados, necesito. San Juan 2242.

MUCHACHO de 17 años, necesito para todo quehacer, Alsina 657, 1er. piso.

MUCHACHA formal, recom., se necesita para ayudar queh., Lavalle 1710, d. 7.

MUCAMA con cama, recomendada, se necesita; California 1779.

MUCHACHA se necesita; Independencia 2476.

MUCHACHO 15 años se necesita para mandados y limpieza, Corrientes 1201

MUCAMA recom., que sepa su obligac., corta flia., se precisa, Pasco 186.

MUCHACHOS para mandados que vivan cerca, se necesitan; Santa Fe 1699.

MUCHACHA para ayudar quehaceres de casa necesito, Paraguay 3446.

MUCHACHO recomendado, 15 años, para limp. y mand., necesito, Charcas 1650.

MUCHACHA para mucama, necesítase, Ecuador 882.

MUCHACHA necesito, matrimonio solo, p. quehaceres, Ayacucho 375.

MUCHACHA 11 años poco servicio, preciso, tratar Av. de Mayo 744.

MUCHACHO para peón de cocina, necesita hotel Río de la Plata; Esmeralda 334.

SERVICIO DOMESTICO PEDIDO

MUCHACHA necesita matrimonio, dándole buen trato, 30 $ y cama, Salta 607.

MUCAMA aseada para pensión, se necesita, Paraná 335, 3er. piso.

MUCHACHA de 10 a 12 años se necesita, para cuidar un chico, Moreno 2063.

MUCAMA y sirvienta, casa de pensión, se precisa, formal, Alsina 1112, 5o. piso.

MUCHACHA se necesita para ayudar quehaceres, corta familia, E. Unidos 1464.

MUCAMA o muchacha necesita matrimonio; Ramón L. Falcón 2924. v17

MUCHACHA o mujer, se necesita para corta familia, Deán Funes 1318.

MUCAMA de comedor, se necesita, calle Perú 1360. v16

MUCHACHA recomendada, para mucama, se necesita; Zabala 2142, en Belgrano.

MUCHACHO para la cocina, recién venido, se precisa. B. Mitre 3702.

MATRIMONIO necesita muchacha de 8 a 10 años, p. compañía; Centenera 1312. v16

MUCHACHA se precisa, matrimonio s., $ 20; Carlos Calvo 869, depto. 6.

MUCHACHA para corta familia, recomendada, Pasco 587, dpto. 4. v17

MUCHACHA 14-15 años, precisa corta familia, buen trato, California 1215.

MUCHACHA de 12 a 14 años, necesito para dos personas; Río Bamba 328.

MUCHACHA p. poco trabajo de matrim., se precisa, sin cama; Chacabuco 1388.

MUCAMA de comedor, recomendada, se necesita, Viamonte 2439.

MUCHACHA se necesita para sirvienta, Azul 59. v16

MUCHACHO sirviente, de 12 a 14 años, precísase; Chacabuco 768.

MUCHACHA de 14 a 16 años se precisa, San José 530, primer piso.

MUCHACHA o muchacho, todo trabajo, Reconquista 315.

MATRIMONIO con refer., necesito, cocinera y peón. Congreso 3820, Belgrano.

MUCHACHA se necesita, ayudar quehaceres; Sarmiento 520.

MUCHACHA se necesita para corta familia, Avellaneda 2652, Flores.

MUCHACHO de 15 años, para matrimonio, necesito; Las Heras 2482.

MUCHACHA preciso ayudar quehac. en corta flia., Av. Mayo 1276, 2o, dcha. v15

MUCHACHA buena preciso urgente, buen sueldo, Tucumán 2131, 2o. piso. v15

MUCHACHA se precisa, buen sueldo, Bacacay 1731, Flores. v15

MUCHACHA para ayudar quehaceres de la casa, necesito, Rioja 1411. v15

MUCAMA práctica y recomendada se necesita, Entre Ríos 1735. v16

MUCAMA se necesita, Pueyrredón 1234. v15

MUCHACHA seria se prec., para matr., no se cocina, Ensenada 307. v15

MUCAMA recomendada, joven, se necesita; Billinghurst 374. v16

MUCHACHA se necesita, corta familia, Venezuela 3988. v15

MUCHACHA se precisa, Brasil 447, sueldo 30 $. v16

MUCHACHA para corta flia., necesito, buen sueldo, Sarandí 323, Dto. 3 v15

MUCHACHA para servicio corta familia necesito, Cangallo 3850. v15

MUCHACHA para servicio matrimonio, se necesita. México 4017. v15

MUCHACHA para todo trabajo de corta familia, se precisa, Vera 693. v15

MUCAMA que sepa su obligación se necesita, Sarmiento 2962. v15

MUCHACHA se necesita, ayudar a quehac. menos cocina, J. B. Alberdi 1686 v16

MUCHACHA que entienda de cocina, se necesita, tratar desde las 9, Piedras núm. 555.

MUCAMA de adentro, para corta familia o general, para matrimonio, con informes; Junín 1287.

MUCHACHA para todo servicio de matrimonio y dos nenes, sueldo 50 $, se necesita, Páez 2702, Flores.

MATRIMONIO, cocinera, quehaceres, marido para dependiente de almacén o negocio, se precisa; San Pedrito 64.

MUCAMA se necesita, corta familia, presentarse, Pasaje Centenario 152, altura 220 Campichuelo.

MUCAMA todo trabajo menos cocina y lavado necesítase para matrimonio solo, Santa Fe 3862.

MUCHACHA aseada y trabajadora, no lava ni cocina, se necesita; sueldo 40 pesos. Carlos Pellegrini 695.

MUCHACHA de 10 a 13 años se necesita para ayudar los trabajos casa de matrimonio solo, Monte Dinero 1268.

MUCHACHA para la cocina y otros pequeños quehaceres se necesita; se da cama; Monroe 4108.

MUCHACHO de 16 años, para mandados, se necesita; ocurrir de 8 a 9 horas, a Defensa 321.

MATRIMONIO se necesita para el campo, cocinera y quintero, 90 pesos. Tratar Caseros 410, 1o., A.

MATRIMONIO formal, sin hijos, se necesita para trabajos de granja a una hora capital; tratar Yerbal 69.

MUCHACHO para todo servicio, de 10 a 13 años preciso, presentado por los padres, Lima 816

MUCHACHA se precisa para matrimonio solo; E. Unidos 1642.
oyes; tratar con los mismos dueños

MUCAMO para comedor y limpieza, recomendado, se necesita; Córdoba 350; tratar de 8 en adelante.

MUCHACHA necesito pequeños quehaceres 12 a 14 años, con retiro; calle Cabildo 2444. v16

MUCHACHA se necesita para 3 personas, buen sueldo, trato familiar; Azcuénaga 260, dept. 23. v16

MATRIMONIO o peón y sirvienta para trabajos generales casa familia, buen trato, presentarse después de las 9. Cerviño núm. 3964. v15

MUCHACHA para ayudar en los quehaceres de casa que sepa cuidar niños, con buenos informes, se precisa. Estados Unidos núm. 3240. v15

MUCHACHA de confianza, se necesita, servicio general en corta familia, inglesa, buenas referencias, necesarias, presentarse de 3 a 2, Garay 840, dpto. B.

MUCHACHOS para mensajeros, 14 a 16 años, con libreta precisa la Sociedad Mensajeros de la Capital, que conozcan bien las calles, presentarse con sus padres, Rivadavia 1204.

MATRIMONIO para estancia, para familia, se necesita; ella cocinar, lavar y planchar, él que entienda si es posible algo de herrería y para trabajos generales, Moreno 959, depto. 3o., de 8 a 11. v15

MATRIMONIO sin hijos para estancia, con muy buenas recomendaciones, se precisa, la mujer debe saber cocinar y cuidado de la casa y el marido para todo trabajo, sueldo 100 $, tratar Maipú 631, de 15 a 17. v15

NECESITO sirvienta joven, para corta familia, Bdo. Irigoyen 1648, dep. 26. v15

NECESITO sirvienta que entienda algo de cocina, Estados Unidos 3439.

NECESITO lavandera por día, casa de familia, Bmé. Mitre 3192.

NIÑERA se necesita. Avenida Alvear número 2538. v15

NIÑERA se necesita, Ayacucho 635. v16

NECESITO mujer o viuda joven, con niños, gobernar casa, Lerma 355, tarde.

NECESITASE muchacha para matrimonio; Carlos Calvo 4011, dto. A. v15

NECESITASE una chica de 14 años, para corta familia, Ecuador 948.

NIÑERA o mucama, se necesita, calle Cevallos número 826.

NECESITO chica para cuidar un nene, dormir en su casa, Vieytes B. Mitre 1223.

NECESITASE mucamo general, formal, recomendaciones de 2 años como mínimo. Tratar de 14 a 16, Juncal 969. v15

NECESITASE cocinera y otros quehaceres, limpia y seria, con cama, para Olivos; tratar, Tucumán 757, teléf. 2335 Av. v15

NIÑERA-MUCAMA con buenas referencias, sin pretensiones, para cuidar tres niños, el menor de 5 años, se necesita; tratar Juncal 1939, de 11 a 12.

PEON para cocina se necesita, sueldo 40 pesos, Carlos Calvo 613. v15

PRECISO muchacho o muchacha para limpieza; Corrientes 1267, 2o., dcha.

PRECISO una sirvienta, sueldo 50 $ por mes; Pedro Mendoza 1322.

PRECISASE cocinera joven, comp., sueldo $ 70, Yerbal 53, alt. Rivadavia 4600.

PEON para limpieza cocina y otros quehaceres, con retiro, preciso, Paraguay 1271

PEON de cocina, práctico preciso, Defensa 855.

PATRICIOS 765, se precisa muchacho para mandados.

PRECISO muchacha formal, para cuidar chicos, otros quehaceres, recomendada; Parral 49, Caballito.

PEON DE COCINA y limpieza de patios, hombre formal, con certificados, se necesita; Belgrano 247.

SIRVIENTA que entienda de cocina se necesita, Laprida 1128.

SIRVIENTA que sepa cocinar se precisa. Tacuarí 645.

SIRVIENTA todo servicio, entienda de cocina, se precisa, Guatemala 4880.

SIRVIENTA joven, que entienda de cocina, se necesita. Charcas 1620.

SIRVIENTA que entienda de cocina, se precisa. Rodríguez Peña 1260.

SIRVIENTA que entienda de cocina, se necesita, Charcas 3670.

SIRVIENTA que entienda de cocina se necesita, Corrientes 3796, dep. 12.

SRAS. p. quehac. domést. med. día, sepan bien coser., 40 $. Pellegrini 822.

SIRVIENTA joven, corta familia, necesita; Juan B. Alberdi 160, 3o. piso.

SIRVIENTA con buenos informes se necesita, Vicente López 1860.

SIRVIENTA se necesita, calle Venezuela No. 3717. v15

SIRVIENTA que entienda de cocina, se necesita, calle Bulnes 759.

SIRVIENTA y chico se necesitan, Sucre 2441.

SERVICIO DOMESTICO PEDIDO

SIRVIENTA se precisa, se da pieza al marido, Andrés Arguibel 2337.

SIRVIENTA que entienda cocina liviana con cama; Céspedes 2536.

SIRVIENTA se precisa para matrimonio; Independencia 2911.

SIRVIENTA precisa familia inglesa, buen sueldo. Belgrano 263, 2.o piso dto. 2.

SIRVIENTA que ent. de cocina, matrimonio solo precisa, Chacabuco 956.

SIRVIENTA se necesita, para todo trabajo, Caseros 3346.

SIRVIENTA que sabe cocinar se necesita, Rivadavia 4664, sueldo 60 $.

SIRVIENTA, joven, necesito, calle México número 2533.

SIRVIENTA para corta familia, se necesita, sueldo 60 $, Alsina 2522.

SIRVIENTA que sepa cocinar, necesito, con informes, Montes de Oca 241.

SIRVIENTA que cocine bien, se necesita, Tucumán 1618.

SIRVIENTA con retiro, ayudar quehaceres, 30 $, preciso. Rivadavia 3220.

SIRVIENTA para corta familia, se necesita, Venezuela 984.

SIRVIENTA para todo trabajo, se necesita, Entre Ríos 510.

SIRVIENTA que entienda de cocina se necesita, Perú 726, piso 1o.

SE NECESITA una muchacha, poca familia, poco quehac., Australia 2085.

SIRVIENTA necesito menos cocina, Tucumán 1772.

SE NECESITA un muchacho de 11 a 13 años; Córdoba 904.

SE NECESITA sirvienta, buen trato; tratar Bustamante 1031.

SIRVIENTA joven preciso, por medio día; Suipacha 232, 3er. p.

SIRVIENTA para corta familia se necesita, Pujol 958.

SIRVIENTA ofrécese, sabe cocina, todo trabajo; rec. Caseros 851, p. 0.

SE NECESITA mucama general, para corta familia, Mansilla 2846.

SIRVIENTA para todo y que entienda cocina, se precisa, Venezuela No. 1381.

SIRVIENTA que sepa de cocina se necesita; Juan B. Alberdi 3170.

SIRVIENTA que entienda algo de cocina, se necesita; Amambay 33.

SIRVIENTA con recomendación, se necesita; San José 1032; sueldo 45 pesos.

SIRVIENTA que entienda de cocina, hay otra; Gavilán 261.

SIRVIENTA formal, se precisa, matrimonio solo; Victoria 1890, 5o. piso.

SIRVIENTA se necesita, menos cocina, C. Barros 525.

SEÑORA para todo trabajo, buen sueldo, se necesita; Paseo Colón 1225.

SIRVIENTA para todo trabajo, corta familia, precisa, Chile 924, 2o., derecha.

SIRVIENTA joven, con retiro, 40 $, necesítase, rest. piemontés, Garay 1759.

SIRVIENTA se precisa, Estados Unidos núm. 932.

SIRVIENTA que entienda algo de cocina, se necesita, b. sdo., Bmé. Mitre 3788.

SIRVIENTA formal, se necesita, todo trabajo, sueldo $ 50, tr. Corrientes 3174 v16

SIRVIENTA se precisa, Avellaneda 3983.

SIRVIENTA se precisa, calle Iriarte número 2201. v16

SIRVIENTA para todo trabajo de matrimonio solo precísase, Solís 1542.

SE PRECISA una buena mucama, Paraná 962.

SIRVIENTA que entienda de cocina se precisa; Tacuarí 1134.

SE NECESITA señora anciana, para compañía Sra. sola, Gurruchaga 1924.

SE NECESITA sirvienta joven, que entienda cocina; S. del Estero 1588.

SIRVIENTA para todo trabajo, se precisa; Belgrano 3615.

SIRVIENTA que sepa cocinar, para corta familia, necesito; Chile 2944.

SIRVIENTA, todo trabajo, que entienda coc., pr. matr. solo, E. Ríos 1482.

SIRVIENTA se precisa, poco trabajo y sin pretensiones, Rivadavia 2617.

SE NECESITA una sirvienta, calle Humahuaca 4769.

SIRVIENTA que sepa algo de cocina se necesita, México 1482, 4o. piso, No. 1. v16

SEÑORA formal para cocina, se necesita, Progreso 1561.

SIRVIENTA que sepa cocinar, precísase; se paga bien; Rivadavia 6160.

SIRVIENTA se precisa para liviano servicio; B. Mitre 319.

SIRVIENTA se precisa, calle Garay número 247.

SIRVIENTA preciso, con retiro, Arenales 3090.

SE NECESITA sirvienta, sueldo 40 a 45 $, Avellaneda 1021, Caballito.

SIRVIENTA se necesita, buen sueldo, calle Zamudio 1082, Flores.

SIRVIENTA para corta familia y todo servicio, se nec., Charcas 874, 13-16. v17

SIRVIENTA española, todo servicio, se precisa. San Juan 1555. v16

SIRVIENTA con cama, que sepa cocinar, a poca flia., necesito, Las Heras 2482

SIRVIENTA se precisa, corta familia; Estados Unidos 669.

SIRVIENTA preciso para todo trabajo; sueldo 50 $; Bmé. Mitre 1924.

SIRVIENTA joven para corta familia, se precisa, C. Pellegrini 540.

SIRVIENTA para todo trabajo se precisa, sueldo 50 $; Amambay 226.

SIRVIENTA se necesita, Tucumán 2149. v16

SIRVIENTA que entienda de cocina, con cama, se precisa; Pozos 1749.

SIRVIENTA que sepa cocinar, preciso, Las Heras 2828.

SIRVIENTA formal, matrimonio, trabajo liv., menos coc., nec., Córdoba [illegible]

SE NECESITA sirvienta, para todo trabajo, menos cocina; Reconquista 628.

SE NECESITA una cocinera sencilla, corta familia, Reconquista 538.

SE PRECISA peón de cocina, Leandro N. Alem 344.

SIRVIENTA necesito, corta familia, da pieza para el marido, Paraguay [illegible]

SIRVIENTA joven, con cama, que sepa cocinar, Bacacay 2671.

SE NECESITA sirvienta para corta familia, Rivadavia 2510.

SE NECESITA sirvienta para todo trabajo de corta familia, Humahuaca 4064.

SIRVIENTA de 15 a 16 años, necesito, Córdoba 2270.

SIRVIENTA, necesito, calle Rivadavia número 2574.

SRA. recom., por horas mañana y tarde, necesito, Lavalle 614, tratar de 9 a 11.

SIRVIENTA que sepa cocinar para matrimonio, Terrero 255. v16

SIRVIENTA se precisa, calle Independencia 3340.

SIRVIENTA formal, pocos quehac., se necesita, Alsina 711, 1o., izq. d. p. E.

SIRVIENTA general, con cama, poca familia, se necesita; Granaderos 738.

SE NECESITA muchacho de 14 a 15 años, para sirvienta, Varela 358, Flores.

SIRVIENTA, todo servicio, necesítase, Sarmiento 866, dpto. 27.

SIRVIENTA se precisa, familia grande, sueldo $ 60, Tucumán 1466, 1er. piso.

SIRVIENTA se precisa, con retiro, menos cocina, Córdoba 1046.

SIRVIENTA se necesita, por día o por horas; Brandsen 1776.

SE DESEA señora recom., que sepa cocinar. Tratar Río Bamba 671, de 13 a 15.

SE PRECISA sirvienta, con retiro, Reconquista 681.

SE NECESITA muchacho para mandados; ocurrir Piedras 522, 1er. piso, derecha.

SEÑORA de edad, limpieza de 4 horas, necesito, Junín 126, de 16 a 17.

SIRVIENTA que viva cerca, para la mañana, recomend, necesito, Moreno 2141

SIRVIENTA entienda de cocina, corta familia, se necesita, Pedernera 148.

SIRVIENTA se necesita para lavar platos Sarmiento 1424.

SE NECESITA una niñera, s. 30 $; tratar Talcahuano 160. v15

SIRVIENTA con o sin cama se precisa, Santa Fe 2079. v15

SE NECESITA sirvienta para todo servicio, Bustamante 712. v15

SEÑORITA preciso para todos quehaceres de matr. solo; Yatay 1071. v16

SE NECESITA sirvienta que sepa de cocina, ocurrir Otamendi 159. v16

SIRVIENTA para todo trabajo se necesita; Corrientes 1880. v15

SIRVIENTA recomendada, buen sueldo, nec., Canning 2384, 2o., izq. 12-15. v15

SIRVIENTA precisa matrimonio, Chacabuco 400, piso 2o., depto. I. v15

SE NECESITA sirvienta para corta familia, Sgo. del Estero 911. v16

SIRVIENTA p. todo trabajo, que duerma afuera, preciso, Salguero 1299. v15

SIRVIENTA con o sin cama, necesito, Caaguazú 478, Lanús. Sueldo $ 40. v16

SE NECESITA una sirvienta para matrimonio; Anchorena 384. v16

SIRVIENTA formal, se necesita, Uriburu 22, 2o. piso, izquierda. v16

SIRVIENTA que sepa cocinar se necesita, tratar Rodríguez Peña 178, 4o. piso. v16

SIRVIENTA joven, que entienda cocina b. sueldo, preciso, Humberto 1 2481. v15

SIRVIENTA que entienda de cocina, con recomendación, se nec., Pozos 181. v16

SE PRECISA sirvienta joven, corta familia, Bustamante 1830. v1

SIRVIENTA se necesita, Alsina 2560. v16

SIRVIENTA, con referencias, necesito para todo trabajo; Rivadavia 2135. v15

SE PRECISA una muchacha con buenas recomendaciones; Boedo 1276. v15

SIRVIENTA para todo trabajo de corta familia, preciso; Sarmiento 3576. v16

SIRVIENTA con cama, sepa algo cocinar, necesítase, Varela 659 (Flores). v16

SIRVIENTA que entienda de cocina, para matrimonio, se necesita, con recomendación, Matheu 52.

SERVICIO DOMESTICO PEDIDO

SIRVIENTA para corta familia, se necesita; Ensenada 211. v15

SE NECESITA cocinera con recomendaciones, p. corta flia., T. García 2109 v15

SIRVIENTA necesito, entienda cocina, 60 $, recomendaciones, Thames 186. v15

SIRVIENTA sin pretensiones, se necesita para familia inglesa, Yerbal 39. v15

SE NECESITA una muchacha de 14 a 17 años, para corta flia. Corrientes 3019. v15

SE PRECISA muchacho joven para patios, atender puerta calle, de preferencia español; Rodr. Peña 1640. v15

SIRVIENTA todo servicio, sepa obligación recomendada, para familia, necesito, San Juan 2071. v15

SE PRECISA chica, 13 a 15 años, recomendada, Bahía Blanca, 470, de 8 a 11. v15

SIRVIENTA se necesita para todo trabajo en el campo, sueldo 50 $; tratar Olavarría 573. v15

SIRVIENTA que sepa algo de cocina se prefiere española, se precisa; Charcas 1827. v15

SE NECESITA una muchacha de 14 a 15 años, para casa de familia, calle Hidalgo 364. v15

SIRVIENTA que sepa cocinar, se necesita, con informes, corta familia, buen sueldo, Alvarez 2486. v16

SIRVIENTA que entienda cocina sencilla se precisa, sueldo $ 70; se exigen recomendaciones; Córdoba 2973. v15

SIRVIENTA formal del país, que entienda cocina, con cama, preciso, México número 1122.

SIRVIENTA que entienda la cocina se necesita, corta familia inglesa, calle Juramento 2461, Belgrano.

SIRVIENTA joven o muchacha para corta familia se precisa; hay más servicio. Saavedra 88.

SE DA PIEZA gratis a matrimonio o señora sola, con buenas referencias, Avenida América 4137, V. Devoto.

SRA. seria, p. quehac. domést. de persona mayor, sepa cocina, coser bien, escribir y cuentas, interna, $ 75, Pellegrini 622.

SIRVIENTA recomendada, aseada, todo trabajo matrimonio solo, necesito, Yapeyú 995, esquina C. Calvo.

SIRVIENTA, cocina sencilla y pequeño quehacer c. cama, Universidad 1224, entre California y Alvarado.

SE NECESITA sirvienta que entienda de cocina y quehaceres, corta familia inglesa, Av. de Mayo 1022, piso 4o.

SIRVIENTA se necesita para todos quehaceres y entienda de cocina, pocas personas, Lavalle 2051, dpto. F., 3er. piso. v16

SE NECESITA sirvienta para unas horas de trabajo, presentarse p. la mañana; calle J. B. Alberdi 3786

SIRVIENTA se necesita que sepa algo de cocina, para matrimonio solo, buenas recomendaciones, Esmeralda 954, dep. A.

SIRVIENTA española, se necesita para matrimonio solo, con buenas recomendaciones, Pedro Goyena 261, dto. 9.

SRA. DE EDAD, que sea sola, para todo serv. de 4 personas con cama, necesito, de 9 a 10. Rivadavia 3088.

SIRVIENTA que entienda cocina, todo trabajo corta familia, San Juan 3146, buen sueldo. v16

SIRVIENTA para todo servicio de 2 personas, necesítase con recomendaciones; Entre Ríos 1212, tratar de tarde.

SE PRECISA sirvienta con buenos informes p. matrim. solo, Nogoyá 2358 Villa del Parque.

SE PRECISA señora de color, para servicio de casa de persona sola; tr. Desaguadero 3090, esq. N. York, V. Devoto. v17

SE NECESITA una sirvienta como mucama, presentarse a Pueyrredón 633, de 12 a 13.30 y de 19 a 20.30, 1er. piso.

SIRVIENTA joven, con referencia, necesito para todo servicio, corta familia, Reconquista 745, Depto. K. v16

SE PRECISAN 2 sirvientas para el campo, sueldo 80 $; tratar Av. de Mayo 1212, pieza 68.

SIRVIENTA joven para todo trabajo menos cocina se necesita con cama y buenos informes; tratar Estados Unidos 2640, de 8 a 12.

SE NECESITA señora joven para trabajar medio día por la mañana, para ayudar a los quehaceres de la casa, sueldo 35 $, Rodríguez Peña 128.

SE NECESITA cocinera y niñera, puede ser madre e hija, 13 a 14 años, o dos hermanas. Personalmente o por carta, calle Cachimayo 348, Caballito, tres cuadras subterráneo. v15

SEÑORA de todo respeto aceptaría en su casa a señorita del campo que desearía instruirse en la capital, la acompañaría a colegio, conservatorio, etc., altas referencias y muchas comodidades, carta a Profesora, calle Puán 359, Caballito. v15

SERVICIO DOMESTICO OFRECIDO

AMA DE LECHE, se ofrece, por horas; Canalejas número 1732.

AMA se ofrece, sin chico, para criar en su casa; Cochabamba 2367. v17

AMA de leche se ofrece, leche de 3 meses, prim., cert. Asist., S. José 1448. v16

AMA JOVEN se ofrece para casa del niño; Peña 2070. v16

AMA con leche de dos meses, se ofrece, Irala 141.

AMA DE LECHE, de 3 días, se ofrece, para criar en su casa, con informes a satisfacción; Lavalle 2163, p. 13.

AMA DE LECHE italiana, primeriza, sin cólico, se ofrece para criar criatura, en su casa, c. Rincón 1122. v16

AMA se ofrece para criar chico en su casa, con abundante leche, buena, calle Lascano número 3121, Villa del Parque.

AMA ROBUSTA, llena de vida, buena y abundante leche, se ofrece, para criar en su casa o dar pecho 4 o 5 veces por día, sin pretensiones, cartas o personalmente, A. R., Cangallo 2033, departamento 11.

BUENA cocinera, alta [illegible], sola, se ofrece; San Juan 4044. v15

COCINERA y otros pequeños quehaceres se ofrece, Belgrano 378.

COCINERA formal para matrimonio o corta familia se ofrece, Anchorena 833

COCINERA, con buenas recomendaciones, ofrécese p. corta flia. Alsina 1715. v16

COCINERA se ofrece cocina sencilla, corta flia. informes, Victoria 3840.

COCINERA ofrécese cocina sencilla y otros quehaceres; Paraguay 1560.

COCINERA se ofrece para corta familia, Agüero 1950, depto. 4.

COCINERA sencilla con nena se ofrece, sabe amasar, Moldes 2267.

COCINERO para fonda o almacén se ofrece, Paseo Colón 1416.

COCINERA de color se ofrece, sin cama. Gral. Paz 2892.

COCINERA para cocina sencilla, se ofrece; Carlos Calvo 471.

COCINERA o mucama, se ofrece para corta familia Victoria 3550, p. 11.

COCINERA se ofrece, cocina sencilla, tratar 24 de Noviembre 184. v16

COCINERA se ofrece para restaurant o lechería muy práctica, Independencia 993

COCINERA se ofrece, buenas recomendaciones o academia, Arenales 1947.

COCINERA para corta familia, ofrécese; Chile 1864.

COCINERA italiana se ofrece para casa de poca familia, Venezuela 3686. v16

COCINERA ofrec. con recomendación, sabiendo su obligación, Victoria 1868 d. 8

COCINERA ofrec., buenas referenc., por carta o personal, Venezuela 640.

COCINERA argentina, con buenas recom. se ofrece, Gallo 1646, depto. 6. v16

CHICO de 11 años se ofrece, Treilles número 2613.

COCINERA se ofrece con buena recomendación; Melo 2868.

COCINERA sencilla se ofrece y otros quehaceres, joven, Entre Ríos 1849.

COCINERA se ofrece, sin pretensiones, Santa Fe 3442.

COCINERO de ferrocarril ofrécese a casa de pens. o rest., Triunvirato 2391. v16

COCINERO italiano, ofr., fonda, rest., ciudad o camp., $ 40, Bolívar 929.

COCINERA joven ofrécese, con chica 4 años, buenos inf. Lavalleja 1271.

COCINERA se ofrece, calle México 311.

COCINERA sencilla y algunos otros quehaceres, ofréc. se; Sarmiento 1412.

COCINERA italiana, sabe amasar, ofrécese. Independencia 1569.

COCINERA se ofrece, competente, recomendada, calle Sarandí 147, pieza 19.

COCINERA con retiro, se ofrece, con buenas recomendaciones, Montevideo 751.

COCINERO se ofrece, español, hombre solo; Humberto 1o 1784.

COCINERA se ofrece o lavandera, Chile 1864; C. R.

COCINERO o mucamo se ofrece, Larrea 671.

COCINERA se ofrece con recomendaciones, Arredondo 2460. v16

COCINERA buena, se ofrece, con buenas recomend. Paraguay 2657. v15

COCINERA para cocina sencilla, muy formal, se ofr. Convención 2292, Flores v16

COCINERA se ofrece, sabiendo su obligación, con recomendaciones, dormir afuera; Chile 1645.

COCINERA sencilla y otros quehaceres, con chico 2 años, se ofrece, Caseros 3572. v15

COCINERA ital. se ofrece con una hija de 13 años prefiere matrimonio solo, con rec.; B. Mitre 1930. v15

COCINERO se ofrece, recomendado, casa particular, almacén o estancia, tratar Maipú 1299 esq. [illegible]. S. Julio. v15

COCINERA sin cama, mucama de adentro, prácticas, se ofrecen, juntas o separadas, bs. informes, Alsina 1527. v15

DOS MUCAMAS juntas o separadas ofrécense; Defensa 735, p. 35.

DOS HERMANAS, para mucamas de comedor y de adentro, se ofrecen, San José 884. v16

HOMBRE fuerte ofrec. cualquier trabajo, sin pretensiones, S. del Estero 1744.

SERVICIO DOMESTICO OFRECIDO

HOMBRE se ofrece, todo trabajo; Pasco 1282. v15

HOMBRE serio, sin pretensiones, se ofrece, p. cualq. trab. Sarmiento 1183. v15

JOVEN español, 17 años, se ofrece, cualquier trabajo, Tandil 2938, Flores. v15

JOVEN se ofrece para cualquier trabajo sin pretensiones, Venezuela 1479.

JOVEN recién venido, ofrécese, pa a cualquier trabajo; Agüero 2139.

JOVEN español, 21 años, se ofrece para trabajo general de casa familia, no tiene ropa negra; Brasil 942.

JOVEN español, de 28 años, se ofrece para mucamo, entiende de cocina, para el campo, b. recomend., Uruguay 133. v15

JOVEN de 24 años, buena presencia, se ofrece, acompañar familia o señor solo a Europa, tiene recom., escr. Libertad 189, A. R. v15

LAVANDERA práctica, recomendación, se ofrece, restaurant u hotel Corrientes 1181

LAVANDERA y planchadora ofrécese en su casa, 15 de Noviembre 1567. v16

LAVANDERA ofrécese por día, ayudar quehaceres, Cerrito 538.

LAVANDERA se ofrece por día; Corrientes 1268.

LAVANDERA se ofrece, en casa o afuera, algunas horas, Cochabamba 2330, p. 36.

MUCHACHO de 16 años se ofrece, Venezuela 1248.

MUCAMA competente se ofrece, para hotel o pensión, Rodríguez Peña 21.

MUCHACHA se ofrece todo trabajo, corta flia., b. informes, Humboldt 2368.

MUCAMA general se ofrece, con buenos informes, Estados Unidos 576.

MUCHACHA, se ofrece, con cama, calle Muñiz 1233.

MUCHACHO para cualquier trabajo, con informes, se ofrece, Perú 972.

MATRIMONIO solo desea cuidar niño de 2 años arriba, Neuquen 1262. v17

MUCAMA o para todo menos lavado, se ofrece, Matheu 1533.

MUCAMA se ofrece, calle Carlos Calvo número 632.

MUCHACHO para todo trabajo se ofrece; Cerrito 1576.

MATRIMONIO recién venido, se ofrece; Talcahuano 215.

MUCAMA joven, con muy buenos informes se ofrece; Corrientes 1636.

MUCAMA se ofrece, Independencia núm. 1767.

MUCAMA y sirvienta, se ofrece, menos cocina; Bolívar 978.

MUCAMO o portero, recomendado, se ofrece, Talcahuano 1014.

MUCAMA se ofrece, joven, con buenos informes, Cerrito 433.

MATRIMONIO se ofrece, marido trabaja afuera, ella sirvienta, S. José 1448. v16

MUCAMA seria se ofrece; Anchorena número 1427. v16

MUCAMA y niñera, habla bien francés, se ofrece; Almagro 1327.

MUCAMA general se of. p. flia., recomend. Sin pretensiones; Cangallo 2100. v16

MUCHACHA española se ofrece, todo servicio menos cocina; Chacabuco 1487.

MUCHACHA de 18 años, ofrec., para matrimonio, corta fam., Piedras 906. v16

MATRIMONIO joven se ofrece, cocinera y el marido trab. afuera, Alvarez 2735.

MUCAMA formal se ofrece, buenos informes, Arcamendia 712, Barracas.

MUCHACHA joven se ofrece, tratar personal, Tucumán 985, piso 2o.

MUCHACHO se ofrece, peón cocina, corta flia. o cualquier trab. Defensa 355

MUCHACHA se ofrece para todo trabajo, recom., Independencia 336, pieza 2.

MATRIMONIO ofrécese, caseros o pieza cambio quehac., Salta 1043, comedor.

MUCAMA para corta familia se ofrece, sabe coser, Perú 728. v16

MUCAMA se ofrece, recomendada, México 1338.

MUJER joven se ofrece para cuidar enferma; M. G., San Matías 2358. v16

MUCAMA de adentro o de comedor, se ofrece, casa seria, con inf., Sta. Fe 1754

MUCAMA de adent. o de com. para poca flia., con rec., se ofrece, Viamonte 2073

MUCAMA general se ofrece, sabe bien su obligación, buenos inf. Mitre 1631.

MUCAMA se ofrece, recién venida, Cerviño 3654.

MUCAMA o niñera se ofrece, Belgrano 1217.

MUCHACHA recién venida, para mucama o niñera, de 16 años, Agüero 2139.

MUCAMA de adentro se ofrece, vasca; Sarmiento 983, pieza 14, con recomend.

MADRE e hija se ofrecen, todo serv., son mayores, Bmé. Mitre 3130. v15

MATRIMONIO español, sin hijos, ofrécese para todo trabajo; Lerma 57. v15

MATRIMONIO sin hijos se ofrece para cuidar casa de escrit., Belgrano 1548. v16

MUCAMA de adentro, competente, con b. informes, se ofrece; Palermo 3814. v15

MUCAMA o niñera recomend., presentada p. sus padres, ofr., Cerviño 3532. v15

MUCHACHA se ofrece para matrimonio, recomendada, Humberto 1 1965. v15

MUCAMA de adentro se ofrece para corta familia; Tucumán 342, pieza 14. v15

MUCHACHA se ofrece, corta familia, Pampa 3664, Belgrano.

MUCAMA ofrécese muy competente, para corta familia; Jujuy 1674. v15

MATRIMONIO se ofrece, sin pretensiones, Charcas 4799. v15

MUCAMA se ofrece, calle Chiclana número 3230. v15

MUCHACHA argentina se ofrece, todo servicio nu. coc., 45 $; Sarmiento 3668. v16

MATRIMONIO vasco ofrécese, para cocinera, mucamo o portero, Lima 1835. v15

MUCHACHO de 20 años, se ofrece para cualquier trabajo; Juan Juarés 58 (antes Bermejo).

MATRIMONIO vasco se ofrece para todo trabajo y práctico en tambo, tratar Rivadavia 3195.

MATRIMONIO ofrécese, servicio doméstico ella en cambio pieza. Referencias mutuas; Santiago del Estero 426.

MUCAMA o sirvienta se ofrece, con recomendaciones, para matrimonio o casa familia, Tucumán 433.

MUCHACHA joven se ofrece para corta familia, con buenos informes, 25 de Mayo 560.

MUCHACHO, 18 años, ofrécese para cualquier trabajo, con buenas recomendaciones; México 2816.

MATRIMONIO, el mucamo portero; ella sirvienta, se ofrece bien recomendados, Corrientes 1386, p. 40.

MUCAMA o niñera, joven, española, se ofrece, con buenos informes y buenas recomend.; Montevideo 1418.

MUCHACHO se ofrece, con recomendaciones, práctico peón de cocina o almacén; French 3543. v16

MUCAMA joven se ofrece para adentro o general, con buenos informes, Bolívar 1374.

MATRIMONIO se ofrece, para cuidar casa-quinta, Gavilán 2158, informes a satisfacción, por carta José Figueiras. v16

MUCAMA se ofrece, competente, para casa de familia; por carta o personalmente, calle Lima 1763. v15

MUCAMA o niñera de buena presencia, con buenos informes, se ofrece, Moreno 886. v15

MUCAMAS se ofrecen, dos hermanas, juntas o separadas, una con recomend. y la otra recién venida, Agüero 381. v15

MATRIMONIO español se ofrece, la Sra. para los trabajos de la casa, pieza y comida para el marido, él trabaja afuera; J. P., Pie, B. Uriburu 1044.

MATRIMONIO joven, recién venido, recomendado, ofrécese, ciudad o campo, cocinera y niñera o mucamos, carta, Luna, Alsina 1112.

MATRIMONIO lombardo se ofrece, encargado estancia, entiende todos ramos agricultura y ganadería, señora criar aves; con certific., 1. personal, Billinghurst 437 v15

MATRIMONIO joven, argentino, con nena, bien recomendado, ofrec., sin pretensiones, algunos quehaceres o como caseros, p. carta, Sr. Prats, Lavalle 2183. v16

MATRIMONIO italiano, genovés, con chico de siete años, se ofrece, jardinero quintero, de profesión, ella casera o cuidar aves, recomendaciones inmejorables, a M. L., calle República 767, Haedo, F. C. O.

MATRIMONIO español, de profesión, sin hijos, se ofrece, cocinera o casera y jardinero, preferible Martínez o cercanías, dirigirse Ricardo Gutiérrez y Vieytes, I. Urios, Martínez, F. C. C. A. v15

MATRIMONIO sin hijos desea guardar casa por la temporada de invierno de alguno que se ausente para Europa, con buenas recomendaciones; dirigirse por carta o personalmente, P. E. Saiz Cabildo 1208, Belgrano.

NIÑERA PARA bebé, se ofrece, o mucama de matrimonio, Moreno 1899.

NIÑERA ofrécese para viajar a Europa, buenos informes, 3 de Febrero 2780. v16

OFRECESE muchacho 13 años, todo trabajo, casa y comida, Merlo 6565, Flores. v16

OFRECESE señora, cualquier trabajo doméstico, de 8 hasta las 16; Suipacha 949, pieza 57.

PORTERO se ofrece, buenas recomendaciones, Charcas 1595.

PERSONA seria se ofrece para todo trabajo, por medio día; Paraguay 1674.

PEON de cocina, se ofrece para hotel, restaur. o fonda, Cochabamba 3155. v17

PORTERO se ofrece, casa familia, con certificados 4 años y medio, de ordenanza y cédula, dirigirse Libertad 1177.

SE OFRECE una cocinera italiana, Carlos Pellegrini 107.

SIRVIENTA se ofrece todo trabajo menos cocina, recomend., Avilés 3740.

SIRVIENTA se ofrece para todo trabajo, Independencia 381.

SE OFRECE sirvienta para cocina sencilla y otro quehacer c. ret., Pozos [illegible]

SEÑORA con niño de año y medio, ofrece para casa de matrimonio, señora sola, Lavalle 1979, al fondo.

CÁMARA DE DIPUTADOS — LA SESION DE AYER

LA INVESTIGACION SOBRE DENUNCIAS RELATIVAS A MERCADERIAS EN TRANSITO

CONSIDERACION DE LOS DESPACHOS PRESENTADOS

TERMINA SU INFORME EL PRESIDENTE DE LA COMISION

EXTENSA EXPOSICION DEL DIPUTADO SOCIALISTA SEÑOR BRAVO

LA LEGISLACION ADUANERA Y SU ERRONEA INTERPRETACION

RESOLUCIONES SOBRE EXPEDIENTES DE SALABERRY Y BERCETCHE

SUSCRITAS FAVORABLEMENTE POR EL MINISTRO DE HACIENDA

Con asistencia de 96 diputados, el presidente de la Cámara, señor Goyeneche, declaró ayer a las 15.35 abierta la sesión.

Una vez aprobada el acta de la sesión anterior, la secretaría dió cuenta de los asuntos entrados, acerca de los cuales hemos informado oportunamente, y, seguidamente, la Cámara concedió con goce de dieta licencia para faltar a 5 sesiones al señor Gatica.

INVESTIGACION SOBRE MERCADERIAS EN TRANSITO

La presidencia manifestó a continuación que correspondía proseguir con la consideración de los despachos presentados por la comisión especial designada para investigar las denuncias formuladas contra la conducta del Ministro de Hacienda, en lo que respecta al procedimiento administrativo que dicho funcionario siguió con motivo de unas mercaderías en tránsito consignadas a la casa Salaberry y Bercetche — despachos que publicó LA PRENSA en su edición de fecha 31 del mes próximo pasado — y concedió la palabra al

Señor Mora y Araujo — Debo hacerme cargo ahora—comenzó diciendo—de la intervención del despachante de aduana, señor Alfredo Acuña, en este asunto. Este señor fué el que presentó las solicitudes de prórroga que han motivado la investigación; pero no para la casa Salaberry y Bercetche, que ya había vendido los frutos y no podía tener interés en esa prórroga, como surge de la misma redacción de dichas solicitudes.

Si en ellas se menciona a la casa, es porque a ella vinieron originariamente consignados los frutos, como se menciona el nombre del vapor que los transportó, el número de permiso de desembarco y de depósito, llenando una formalidad exigida por la aduana y necesaria para determinar a qué depósitos se referían aquéllas.

De modo que si algún cargo podría concretarse a mérito de los partes expedidos por el jefe del destacamento de Barracas, que denuncian la extracción de esos frutos del Mercado Central y formulan la presunción de que hubieran entrado a plaza, afectaría al despachante, que en el ejercicio de sus funciones es personalmente responsable de los actos u omisiones que importen infracciones o falsedades, de acuerdo con las prescripciones del decreto, ya citado, del 30 de mayo de 1912, que reglamenta esa profesión; pero en manera alguna a la casa consignataria y para qué decir, señores diputados, al Ministro de Hacienda!

Cualquiera fuese la responsabilidad del despachante—continuó después de algunas consideraciones análogas—era, por otra parte, una responsabilidad personal, sujeta a sanciones preestablecidas, cuya aplicación correspondía a la aduana, no al ministerio, que en todo caso debía entender en ella en grado de apelación.

La mayoría de la comisión ha creído conveniente puntualizar estos hechos relacionados con el despachante señor Acuña, y consignar la apreciación que le merecen, no porque les asignase alguna significación en el engranaje de los hechos que la han llevado a establecer las conclusiones de su dictamen, sino porque no ha querido dejar en la sombra ningún detalle de la investigación, que pudiera servir a dejar nítidamente establecida la situación del señor Ministro de Hacienda.

No he de continuar mi exposición sin referirme a una información concurrente a la demostración de los hechos que interesan a esta investigación, que aunque no fué producida ante la comisión, la he recogido personalmente con mi distinguido colega el señor diputado por Buenos Aires doctor Noriega, y está por lo tanto abonada por la palabra de honor de ambos a la respetabilidad del caballero que la produjo.

El señor Atgel, que es una persona respetable en el comercio de Buenos Aires, porque actuó durante veinticinco años al frente de la importante sección frutos de la casa Tornquist, por su fortuna y por su conocimiento del mundo de los negocios, nos ha dado su impresión a su juicio en este asunto.

Al interrogarlo sobre la posibilidad de ocasionar en este movimiento de los frutos de tránsito perjuicios al fisco, le pedimos que nos ilustrara sobre los casos y procedimientos que conociera por experiencia, a fin de rectificar el juicio optimista que hubiéramos podido formar sobre los asuntos que investigábamos.

Y nos contestó categóricamente que no veía la posibilidad ni la conveniencia, sobre todo, que pudiera haber para las casas consignatarias o exportadoras en producir actos que defrauden al fisco. Este comercio de frutos se realiza hoy en las mismas condiciones y de acuerdo con los procedimientos establecidos desde hace muchos años, bajo las garantías de la más absoluta honestidad y de la más completa buena fe.

El señor Atgel no ponía en duda ni un solo momento que los cargos que sobre este asunto se hacían al señor Ministro de Hacienda serían infundados y provenientes de una inexacta información o un deficiente conocimiento de estos negocios.

Se refirió después a determinados informes que había obtenido con el propósito de esclarecer los hechos denunciados, y en ese sentido prosiguió:

El señor Hansen me decía con toda firmeza ayer estas palabras: "estoy autorizado a afirmar, porque he estado al frente del Resguardo cuando se introdujeron esos frutos consignados a Salaberry y Bercetche y se solicitaron esas prórrogas de depósito o de reembarque, que carecen de fundamento los cargos que se le hacen al señor Ministro; si dijera lo contrario diría una impostura"

Y cuando Hansen hace esta afirmación, recuérdese que ya no es un empleado de la aduana dependiente del Ministerio; es un ex funcionario jubilado.

Hemos interrogado a los consignatarios y exportadores más importantes de esta plaza y ellos unánimemente han prestado declaraciones que conducen de la mano las afirmaciones precedentes.

Hemos interrogado a hombres de negocios que nada tienen que hacer ni remotamente con los motivos de esta investigación, y en ninguno de ellos hemos encontrado la menor vacilación en hacernos declaraciones concordantes con las afirmaciones precedentes.

De modo que si antes de llegar a esta altura de las investigaciones, cuando urgidos por el término perentorio que nos fijara la Cámara para expedirnos, sin tiempo de recoger de sus fuentes más autorizadas las informaciones que hemos recogido posteriormente sobre ciertos hechos que ofrecían apariencias de no haberse ajustado el procedimiento a las ordenanzas de aduana, si entonces pudo la mayoría de la comisión aceptar en su despacho la existencia de algunas desviaciones de la ley, hoy, señor presidente, ante las aclaraciones y explicaciones recibidas y que he hecho conocer a la Cámara, me creo autorizado a decir en homenaje a los empleados de la aduana que no se han quebrantado las reglas de procedimientos establecidos por una práctica consagrada por los años e inspiradas en la más sana interpretación de la ley.

Y cuando se puede ofrecer en vindicación de un hombre, en justificación de actos de gobierno, un conjunto de pruebas y de testimonios como los que acaban de ser ampliamente examinados, ¿en qué resquicio de la investigación pudieran estar el cargo que deprime y la prueba que condena?

Pretender complicar, pues, la responsabilidad del señor ministro con la del despachante señor Acuña porque no hizo constar en los expedientes la presentación de los certificados de reembarco, cuya existencia la comisión comprobara después por medio de la aduana, sería tan absurdo como pretender que esa responsabilidad procede por el hecho de que el inspector de rentas hubiere modificado sus conceptos para colocarse honradamente dentro de la verdad y el señor procurador del Tesoro concordara con el inspector de rentas en sus opiniones y juicios.

Aludió después a otras investigaciones parlamentarias y recordó al hacerlo la investigación practicada durante el desempeño del Ministerio de Obras Públicas por el señor Emilio Civit, y manifestó que, mientras la Cámara por gran mayoría resolvió absolver con una declaración honrosa a aquel funcionario, el diputado socialista doctor Palacios, aconsejaba su enjuiciamiento. Agregó que la táctica era la misma, y que los actuales diputados socialistas acusaban al Ministro de Hacienda, señor Salaberry, con propósitos de propaganda política.

Entró después a ocuparse en otros puntos de la investigación, tales como la vinculación del Ministro de Hacienda con la compañía petrolífera "Astra", y la adquisición de un terreno en el Dock Sur, para instalar allí un depósito de inflamables. Dijo sobre esos puntos — acerca de los cuales la minoría de la comisión no presentó despacho, por no haber dispuesto del tiempo suficiente para investigarlos — que las averiguaciones realizadas por él y sus colegas de mayoría, los llevaban a conclusiones análogas a las expuestas con motivo de las mercaderías en tránsito, esto es, a la convicción de que el Ministro de Hacienda no tenía culpabilidad ninguna, porque las denuncias carecían de fundamento.

Hizo después un extenso elogio de la actuación comercial de la casa Salaberry y Bercetche, diciendo que la conducta del ministro como comerciante era garantía suficiente para acreditar su honorabilidad de funcionario.

Finalmente, insistiendo sobre los conceptos precedentes, terminó así:

Pregúntome ahora, señor presidente, si en presencia de estos ejemplos, que constituyen toda una enseñanza y consagran las normas de un criterio universal ¿habrase de seguir flagelando el nombre del señor Ministro de Hacienda, doctor Salaberry, por el hecho de hallarse vinculado a una casa—que es una institución que hace honor al país—y que ostenta como blasón de su ya larga existencia, una tradición de honradez jamás sospechada, cuando esa casa no tiene relaciones de ningún género con el gobierno ni se descubre que pueda tenerlas dada la naturaleza de los negocios, y cuando el doctor Salaberry se halla virtualmente separado de ella desde que desempeña su cartera?

Señor presidente: el prestigio de los partidos políticos y la bondad de las causas que defienden, no podrá afirmarse jamás sino sobre los principios de la verdad y la justicia.

So puede dudar de un hombre, de su moral, de su suficiencia, de su corrección, así fuera involuntario el acto que determine la falla; pero no se puede negar a aquél a quien se le arrojó el barro de la imputación el agua lustral de la justicia: no se puede lavar las manos, como Pilatos, para condenar al justo.

Por eso, confiando plenamente en el sentimiento político de los señores diputados, en la sinceridad de propósitos que los inspira en este debate; en ese espíritu de suprema justicia que ha presidido en todos los tiempos las soberanas sanciones del Congreso; entregó al voto de la Cámara el despacho de la mayoría de la comisión que he tenido el honor de presidir, que declara, que el señor ministro doctor Salaberry es digno de la confianza del país (¡Muy bien! ¡Muy bien!) Aplausos).

EXPOSICION DEL SEÑOR BRAVO

La presidencia concedió después la palabra al miembro de la minoría de la comisión

Señor Bravo — Señor presidente: Voy a informar en nombre de la minoría de la comisión encargada de estudiar los cargos formulados al señor Ministro de Hacienda sobre adquisición de una propiedad en el dock Sur, sobre participación del señor ministro en compañías petrolíferas y sobre su intervención en despachos ministeriales relacionados con mercaderías en tránsito.

Pero nuestro despacho, señor presidente, se concreta por exclusivo a tratar los cargos relacionados con las resoluciones ministeriales sobre mercaderías en tránsito porque no hemos tenido tiempo, dado que la documentación relacionada con los otros asuntos, que fué solicitada al Ministerio de Agricultura, no llegó en tiempo hábil a manos de la comisión. Ya la Cámara había entrado, el día 30 de marzo, a discutir los asuntos de su orden del día, cuando el señor Ministro de Agricultura entregaba a la comisión los informes que le fueron requeridos una semana u ocho días antes, y la comisión no pudo reunirse como tal para considerarla con el detenimiento que era indispensable. Pero, para el caso particular de los frutos en tránsito, teníamos, señor presidente, toda la información reunida en los expedientes que el Ministro de Hacienda había traído a la Cámara en los que la comisión le solicitara con posterioridad y en las informaciones complementarias que la misma comisión creyó necesario levantar, para fijar algunos de los puntos relacionados con la investigación.

El señor Ministro de Hacienda, recordarán los señores diputados, en la sesión de 27 de septiembre, apenas votada por la Cámara la investigación, penetró impetuoso al recinto; solicitó que se suspendiera la consideración del asunto en debate y entró él a informar, anticipándose a las conclusiones de la comisión investigadora sobre los hechos que habían sido motivo de la designación de esa comisión, y el señor ministro, jactancioso y solemne, pero inexacto y superficial, se encargó de encantar a la Cámara con frases sonoras, sin concepto y huecas y de dejar en la propia mesa ministerial, diríamos para emplear una palabra corriente, las impresiones digitales de su paso por los expedientes administrativos. (¡Muy bien!)

Ese expediente que trajo el señor ministro al seno de la Cámara y que él mismo se encargó de glosar a su modo, será la prueba más concluyente de su culpabilidad y de su participación, y yo no sé cómo los señores diputados de la mayoría, han podido cerrar los ojos a los hechos, ser inducidos por las sendas torturosas del error, acaso por haber obedecido con demasiada obsecuencia al índice oculto que marcaba su paso a través de la investigación. (¡Muy bien!)

Han de saber los señores diputados y sabe la honorable Cámara, que hemos tenido que trabajar en esta comisión venciendo las resistencias naturales y lógicas de los sentimientos políticos, de las amistades personales.

Si los señores diputados que constituían la mayoría de la comisión son amigos personales del ministro investigado; si son sus correligionarios políticos; si ellos son los asiduos de su despacho; si ellos han sido los informantes en todo momento de todo lo que ha pasado por el seno de la comisión investigadora, ¡con cuánta razón el diputado Sánchez Sorondo, por la provincia de Buenos Aires, citando una frase o un concepto de Aristóbulo del Valle, insinuaba a la presidencia de la Cámara el concepto que debiera tenerse para la designación de las comisiones investigadoras! Las comisiones investigadoras son comisiones encargadas de controlar actos del gobierno, deben estar compuestas por diputados que en su mayoría no pertenezcan al partido del gobierno, pero estas comisiones, señor presidente, compuestas en su mayoría por amigos, por correligionarios, vinculados por sentimientos, por intereses políticos, por favores personales, son comisiones que a la fuerza tienen que estar destinadas al fracaso, si es que la fuerza misma de los hechos no gravita sobre el espíritu con suficiente intensidad como para vencer esa resistencia natural de las vinculaciones de las personas. (¡Muy bien! ¡Muy bien! Aplausos).

Después de contestar una interrupción del señor Mora y Araujo, a quien manifestó que la alusión que acababa de hacer sería aclarada posteriormente, añadió:

Decía el señor ministro de Hacienda en esa sesión: "Es necesario, señores diputados, terminar con este escándalo; es necesario concluir de una vez por todas con los cargos contra el funcionario, con los cargos contra la persona". Por eso, señor, nosotros hemos entregado nuestro despacho a la consideración de la Cámara, creyendo haber acumulado en él constancias de hechos, sin que exista en esas constancias apreciaciones de ninguna naturaleza, pruebas perfectamente documentadas que nos han conducido, de una manera lógica y fatal, a las conclusiones contenidas en el despacho. Y en el curso de nuestra investigación no podíamos tener como objetivo únicamente la persona del ministro y hemos tenido que recorrer la escala administrativa de los funcionarios que han intervenido en esos asuntos para ir señalando una por una las responsabilidades en que ellos han incurrido. Porque hay que decirlo, y sobre todo hay que decirlo en estos momentos en que se discuten actos de la administración pública; pasa la administración pública, pasa, quizás la gran masa de los ciudadanos vinculados a los intereses colectivos de la Nación en sus gestiones administrativas, por un momento de crisis, y de una crisis aguda que es necesario revelarla y corregirla; la crisis del carácter y la crisis de la decencia. Funcionarios que llegan al seno de las comisiones investigadoras, temblorosos, que se sientan a declarar y huyen del taquígrafo, que mienten en presencia de la comisión y que en las antesalas de la Cámara, en los corredores del recinto vienen a dar todo género de explicaciones y satisfacciones a los diputados que han intervenido en estos actos y que ellos no han tenido el coraje de estamparlas en presencia de la comisión en pleno; grandes funcionarios pendientes de su jubilación que tiemblan porque tienen que deponer con justicia y con corrección, emitiendo opiniones quizás contrarias a las de sus superiores; funcionarios a los que no es posible hacerles concretar un hecho ni hacerles concretar una manifestación, pero que, en cambio, después que se retiran del recinto de la comisión, cuando la investigación se ha cerrado, prodigan las hojas impresas por las bancas de los diputados dirigidas a las mayorías favorables al ministro y entregan documentos. ¡Y qué documentos!

Ayer decía el señor diputado presidente de la comisión en una ojeada retrospectiva al pasado: "hay grandes delincuentes que están esperando la prescripción del silencio para acogerse a la impunidad".

Es posible, señor diputado: yo he conocido algunos; quizá el señor diputado conozca más que yo... (Risas). Pero yo le recuerdo al señor diputado y lo hago con toda intención para caracterizar la situación del señor diputado presidente de la comisión en este debate, para presentarlo ante la Cámara, ante el país, ante sus partidarios, ante la posteridad que ha de leer estas páginas...

Señor Mora y Araujo—No tengo necesidad de que me presente el señor diputado.

Señor Bravo—...que el señor diputado presidente de la comisión fué el hombre que trabó una lucha parlamentaria terrible, enérgica, realmente decisiva, grandiosa, como él lo acostumbra, con el señor diputado del Valle, en el año 1912, en contra del partido Radical. Era él el mismo que en 1913 fustigaba la política personalista que se reunía en conclave y adoraba los santones en la persona del Presidente Irigoyen; era él quien en 1913 sintió apedreada su casa particular por los comités del partido Radical por actos que él había realizado como presidente provisional de la Cámara de Diputados.

Señor Mora y Araujo—Esas son incidencias políticas, señor diputado.

Señor Bravo—El año 1915 el señor diputado era miembro de la comisión organizadora del partido Demócrata para preparar las fuerzas que habrían de resistir el avance radical en la República; el año 1917, el señor diputado cruzó el Jordán, los años 1918 y 1919 el señor diputado esperó, el año 1920 viene a la Cámara, y el año 1921 el señor diputado firma el certificado de buena conducta para el señor ministro Salaberry. (¡Muy bien! Aplausos).

EL PASADO ARGENTINO

Y es ahora,—continuó—señor presidente, que se ha tratado de echar una ojeada sobre el pasado. Pero es que no hay en el pasado administrativo argentino, que yo conozca, al menos un caso semejante a éste. No lo hay. Yo conozco casos de ministros que han sido traídos al seno de la Cámara con la sola insinuación de una acusación más o menos leve, y ministros que han sido sometidos a comisiones investigadoras, en casos muy distintos, en casos que puestos en comparación con éste, podría decirse que no tiene importancia.

Tres de los ministros del general Roca fueron objeto de insinuaciones, unos; de acusaciones de actos deshonestos en el ejercicio de su función ministerial, otros.

Entraba el ministro Yofre, acusado ante la Cámara de emplear el coche del ministerio en usos personales, para conducir su familia al teatro de la Opera, y el ministro dijo: si los señores diputados entienden que el coche del ministro no puede ser empleado en estos actos de la vida particular y social, el ministro va a renunciar su cartera.

¿Y el ministro Magnasco? El ministro Magnasco fué acusado, en una de las sesiones más famosas del parlamento, de aquel célebre asunto de los muebles... ¡Oh, señor presidente, ha pasado mucho tiempo desde entonces!... Quizá ese hombre ha sentido en su espíritu la gravitación de aquella acusación, que ensombreciera durante los últimos años de su existencia el resplandor de su propio intelecto y de su gran talento. (¡Muy bien!)

Hoy estamos en situación de apreciar cuánta delicadeza había en el parlamento de aquel tiempo, cuánta sensibilidad había en aquellos ministros, y cómo podían resolverse los asuntos ante el Presidente de la República entregando la renuncia, abandonando los cargos y sustrayéndose a las actividades de la vida militante. (¡Muy bien! ¡Muy bien!)

¿Y el ministro Civit, que ha sido citado por el señor diputado Mora y Araujo? El ministro Civit fué acusado por el "Diario Nuevo", de David Peña, de deshonestidades en la adquisición de la draga "Majestic". Palacios llevó el asunto al seno de la Cámara; la Cámara nombró una numerosa comisión investigadora. ¿Y qué ocurrió, señor presidente? El caso es digno de ser rememorado, porque puede servir de parangón con lo que pasa en el tiempo presente.

A los dos o tres días de nombrada la comisión fué comunicado el hecho al presidente de la República; éste dictó un decreto poniendo todas las dependencias del Ministerio de Obras Públicas a disposición de la comisión investigadora; el ministro Civit entregó todos sus papeles privados, personales, sus cuentas, toda su vida, al juicio de la comisión investigadora, y esa comisión investigadora funcionó en Buenos Aires, en Londres, en México, en Estados Unidos, funcionó por medio de las legaciones, por contadores en los Bancos de esta plaza, en el Rosario y en Mendoza, registró la vida del ministro Civit en toda forma; y llegó a la conclusión de que las irregularidades administrativas del ministro podrían ser tales, pero no herían ni afectaban su situación personal. (¡Muy bien! ¡Muy bien! Aplausos).

Mi opinión no puede sospecharse de civitista. He vivido lejos de los acontecimientos, y no hago sino recoger impresiones de ambiente. Hace poco tiempo, con una comisión investigadora que viajaba a San Juan, tuve oportunidad de oir la opinión personal de un hombre de la política, el ingeniero Suárez, que viajaba con nosotros en el tren, hombre de ideas claras, de razonamiento muy sereno y de grandes miras, que hacía en presencia de nosotros ponderaciones sobre el progreso de Mendoza y expresaba, respecto de la acción del señor Civit, los conceptos más levantados, los términos más elogiosos. Y así debió ser, señor presidente, cuando el propio gobernador Lencinas dictó un decreto disponiendo honores excepcionales para aquel hombre.

Y bien; no ha habido en los anales de la vida política y administrativa argentina casos como éste. Hemos tenido ministros de hacienda que habrán podido cometer sus errores, violaciones de leyes o lo que sea, que no han sido juzgados. Pero casos como éste no hay en la historia argentina. No podremos decir: Alcorta y Bercetche; no podremos decir: Piñero y Bercetche; no podremos decir: Escalante y Bercetche; pero hoy podríamos decir Salaberry y Bercetche.

Las actividades comerciales del señor ministro son múltiples. El señor ministro está en su casa de comisiones y consignaciones, que ha recibido, por labios del señor presidente de la comisión, el elogio que la propia casa no se atreviera a pronunciar; el señor presidente parecería que estuviera leyendo en estos momentos un cartel de remate de la casa Salaberry y Bercetche. (¡Muy bien! Aplausos).

Aquí, señor presidente, no estamos discutiendo la honestidad de la casa comercial Salaberry y Bercetche. Tampoco vamos a discutir la honestidad personal del despachante de aduana de la casa Salaberry y Bercetche. Lo que vamos a discutir es la honestidad personal del ministro y la intervención que los funcionarios de la administración pública han tenido en los asuntos del ministro, en los que la casa Salaberry y Bercetche ocupa un segundo lugar. Pero en el despacho de la mayoría de la comisión, en el discurso del señor presidente, la casa Salaberry y Bercetche desborda, la casa Salaberry y Bercetche excede, la casa Salaberry y Bercetche está ocupando cualquier intersticio que el señor diputado haya podido dejar. Señor presidente: pareciera que estuviéramos nosotros siendo los órganos de reclamo de la casa comercial Salaberry y Bercetche.

Decía: el señor ministro está en los negocios de la navegación. Eso se lo he dicho en la Cámara. Cuando no está el señor ministro está el señor Bercetche. El señor Bercetche viene al seno de la comisión investigadora y se le pregunta: ¿El señor es socio del señor Salaberry, Ministro de Hacienda? Y contesta, sí. Efectivamente, soy socio del ministro. ¡Qué edificante! El testigo declarando que sí, que el ministro es su socio.

El señor Salaberry no está en la compañía de petróleo, pero está el señor Bercetche. El señor Salaberry no está en las negociaciones conocidas por todos los señores diputados, que andan en todas partes, pero está el señor Bercetche. Y las sociedades donde está el señor Salaberry tramitan ante el ministerio; las sociedades donde está el señor Bercetche hacen gestiones ante la administración pública; las sociedades donde está el señor Bercetche tienen vinculaciones con la administración nacional en sus múltiples formas. Es cierto, el señor ministro no está; y el señor ministro podría decir perfectamente bien: es mi socio, como el socio dice: no, en estos asuntos no tiene nada que hacer el señor ministro; estoy yo, socio de la firma Salaberry y Bercetche. (¡Muy bien!)

CONCEPTOS JURIDICOS SOBRE TRANSITO

Este asunto, prosiguió, es un asunto sencillo y es un asunto difícil. Es un asunto sencillo, porque en dos palabras, quizás, pueda explicar a los señores diputados de lo que se trata. Y es un asunto difícil, porque está encadenado y está comprendido en una serie de disposiciones legales, de conocimiento limitado y escaso. Quizás los señores diputados, al oír el informe del señor presidente de la comisión, no han podido formarse una idea exacta de lo que se trata. La deficiencia involuntaria en que el señor presidente de la comisión ha incurrido para exponer ante la Cámara este asunto, me obliga a suplirla, dando a los señores diputados la explicación sucinta, somera, rápida, de lo que es la operación en tránsito, refiriéndome al mismo tiempo a los conceptos doctrinarios y legislativos sobre esta materia.

El tránsito, a que nosotros nos vamos a referir en estos momentos, es el paso por el territorio argentino de frutos que provienen del extranjero y que van al extranjero. Son frutos que vienen de Punta Arenas y que pasan por Buenos Aires con destino a Europa y a Estados Unidos; son frutos que vienen del Paraguay y que pasan por Buenos Aires con destino a Boston, o con destino a Londres.

No es este tampoco, señor presidente, un asunto que haya sido materia de una legislación especial en el país; porque el tránsito de los frutos similares a los frutos del país está regido por las disposiciones del decreto reglamentario de la ley de aduana equiparado en ciertos aspectos al tránsito de aduana a aduana o "removido" como lo califican las disposiciones y ordenanzas de aduana, pero que en manera alguna puede ser confundido con las disposiciones generales de las ordenanzas sobre el tránsito de importación de otras clases de mercaderías.

El procedimiento aduanero es un procedimiento sencillo, señor presidente: llega un buque de Punta Arenas, por ejemplo, trayendo su cargamento de frutos en tránsito; el consignatario, por intermedio de su despachante de aduana, solicita el desembarque, se realiza el trámite administrativo indispensable, va la mercadería al depósito en que por el despachante o por el consignatario y autorizado por la aduana se hace el depósito, con intervención del dueño de la barraca y con intervención del resguardo; recibe el dueño de la mercadería los documentos que acreditan haberse efectuado efectivamente el depósito, la aduana le entrega en cambio de ese documento un boleto que se llama boleto de tránsito y que le autoriza a reembarcar dentro de la plaza, y después se cumplen las operaciones consiguientes al reembarque de la mercadería para su salida a destino.

Pero esto ha sido, señor presidente, motivo de confusión, motivo de digresión, cuando no ha sido quizá involuntariamente omitido por el señor presidente de la comisión. Yo tengo el mayor interés en explicar a la Cámara el concepto legal y el concepto doctrinario del tránsito en este país y en otros países, sin que esto signifique una amenaza para la Cámara de largas citas y de erudición muy barata. (Risas).

Entró después a exponer los conceptos doctrinarios y jurídicos establecidos con respecto a las mercaderías en tránsito, en distintos países extranjeros como Italia, Francia, y otros, manifestando que toda la legislación existente coincidía en la concesión de franquicias para los casos de reembarque de los frutos, pero de ninguna manera, para vender esos frutos introducidos sin pagar derechos y mucho menos, para exportar otros frutos, también sin pagar impuesto, en reemplazo de los primitivos.

Aludió asimismo a los precedentes conocidos en la República Argentina y puso de manifiesto, leyendo las opiniones expresadas por altos funcionarios administrativos, con cargos en la Aduana de esta capital, que las franquicias acordadas debían ajustarse a los conceptos ya expresados, según los cuales, deben establecerse distingos fundamentales en lo que respecta a mercaderías en tránsito. Citó, entre otras, una opinión del señor Mañay, inspector de rentas, quien dijo lo siguiente:

"Otros beneficios y facilidades no existen respecto de estos productos, desde el momento que las franquicias de que podrían gozar están expresamente establecidas en la ley 4933 y otras especiales, y en todas éstas, excepto algunos cereales y fruta fresca, todos los demás productos de las naciones vecinas, que tengan similares nuestros, están gravados con derechos de importación."

Pero hay otra opinión mucho más interesante que la opinión de Quintana, de Lozano, de Hansen y de Covache, que es una opinión que seguramente será muy grata a la mayoría de la comisión. Es la opinión del señor Ministro de Hacienda.

Yo no sé si el señor Ministro de Hacienda será muy versado en materia aduanera. Parece que no lo es, porque ha dado unos informes muy contradictorios. En sus decretos hace afirmaciones rotundas, que después se encarga de desmentir o de atenuar en sus informes a las comisiones o de alterar en otros decretos. De manera que yo cito la opinión del señor ministro, porque es una opinión muy anterior a ésta, porque no se refiere a ningún trámite que pudiera afectar consignaciones de la casa Salaberry y Bercetche, y porque se trataba en este caso de favorecer a los dueños de la mercadería en perjuicio de los que habían denunciado un fraude aduanero. Pero antes, quiero citar otra opinión del señor ministro; voy a citar la opinión del ministro, consignada en una resolución del 18 de marzo de 1918, con respecto a la tolerancia en más o en menos para los cueros secos y salados.

Señor presidente: a veces me extraño de tener que ocuparme de estas materias tan prosaicas. Con mi espíritu naturalmente inclinado hacia las cosas literarias y poéticas, me he visto en un momento, rodeado de cueros y de lanas; parecía, señor, que se hubieran juntado todos los despojos de algún almuerzo de Pantagruel o que toda esa lana amontonada significa que Rabelais hubiera ordenado ya la esquila del rebaño de Panurgo. (Risas).

En este decreto del ministro Salaberry, el señor Alfredo Malvar, despachante de aduana, con quien tendremos el placer de encontrarnos otras veces en el curso de esta exposición, solicitó del ministro el establecimiento de una tolerancia en más y en menos en el peso de los cueros secos y salados que vengan en tránsito del extranjero para el exterior, y con ese motivo, el ministro Salaberry se creyó obligado a dar su opinión sobre el tránsito, y dijo lo siguiente:

"Considerando: que las tolerancias que las ordenanzas acuerdan en lo referente a la declaración aduanera, tienden a evitar la penalidad en que incurrirían los comerciantes por causas que les es imposible evitar, desde que responden a la influencia climatológica en unos casos, al estado de las mercaderías en el acto de su embarque, en otros, y por fin, a modificaciones sufridas por los artículos por razón de su propia especie o calidad; que esa tolerancia comprende el derecho aduanero adeudado, prodúzcanse o no las diferencias que han sido previstas al acordar las tolerancias respectivas; que el caso que se analiza no guarda relación, con aquellos, por cuanto no se adeudan derechos ni a la entrada ni a la salida de los efectos que vienen al solo objeto de ser embarcados aquí, en el buque que ha de conducirlos a su destino en el extranjero y, por lo tanto, no sería justo desde que ningún interés fiscal puede ser menoscabado, tratarlos en igual forma que las mercaderías que se importen o los frutos que se exporten, cuando unos y otros adeudan un derecho de que están exentos aquéllos".

Esa es la opinión del señor ministro; frutos que vienen aquí únicamente para ser embarcados en el buque que ha de conducirlos al exterior, que no pagan derechos de entrada ni de salida.

Leyó después otra opinión del Ministro de Hacienda, representada por la resolución que dictó en el expediente 6197 C, y en la que el señor Salaberry observa el procedimiento de la aduana por haber concedido franquicias análogas a las que luego firmó él en expedientes de la casa comercial de que forma parte. Manifestó a continuación que el decreto que había leído el presidente de la comisión para justificar la conducta del ministro, decreto que lleva fecha del año 1897, había sido modificado por quien se lo facilitó—ya fuera el señor Covache u otra persona, — y que sólo así se explicaba el error de interpretación referente a las mercaderías en tránsito, que al ser exportadas deben ser las mismas "importadas" en cantidad y especie, pero nunca reemplazadas por productos análogos del país.

Momentos después la Cámara pasó a cuarto intermedio.

DESPUES DEL CUARTO INTERMEDIO

Vueltos los diputados al recinto, la presidencia, ejercida por el señor Sánchez de Bustamante, manifestó que continuaba la sesión.

Solicitó la palabra el señor Martínez (José María) quien, después de expresar que acababa de fallecer el señor Jesús Vaca Narvaja, ex diputado nacional y miembro destacado del partido Radical, formuló una moción en el sentido de que los diputados se pusieran de pie, en homenaje al extinto, lo que así se hizo.

A continuación, reanudó su exposición el miembro informante de la minoría de la comisión investigadora de las denuncias relativas a mercaderías en tránsito.

Señor Bravo — Se refirió al comienzo a otras resoluciones dictadas por el Ministro de Hacienda, con criterio visiblemente contradictorio, según fueran los expedientes de la casa comercial de que forma parte o de otros consignatarios de la plaza.

El señor ministro de Hacienda — dijo en ese sentido — ha exigido en su resolución del año 1918, que yo he leído a la Cámara esta tarde, el depósito o la condición del depósito para las mercaderías en tránsito; el señor ministro en su decreto de 21 de agosto, que vamos a analizar dentro de pocos minutos, exige, para que la aduana pueda otorgar boletos de tránsito, que las mercaderías en tránsito se depositen en depósitos aduaneros bajo custodia fiscal; el ministro exige en la disposición de 24 de agosto de 1920, sobre los frutos de la casa Salaberry y Bercetche, que se mantengan en depósito, y los frutos están en la casa Salaberry y Bercetche durante dos años y ahora el ministro viene a decir que la barraca en la que estén depositados los frutos en tránsito es indiferente.

El señor ministro no sabe, o no saben los asesores que él tiene, qué es depósito real y qué es depósito ficticio. Cree que depósito ficticio es el territorio de la República Argentina y que basta que la mercadería entre en el territorio de la República para que se considere depósito ficticio.

Agregó algunas consideraciones al respecto y después de leer antecedentes jurídicos relativos a la materia, dijo:

Conviene que el señor ministro de Hacienda, en el breve tiempo que supongo le quedará de permanencia en el ministerio, sepa que entre depósito ficticio y depósito real hay una diferencia profunda y que, el territorio argentino sólo puede servir de depósito ficticio para los que introducen mercaderías en contrabando para defraudar a la renta pública. (¡Muy bien! ¡Muy bien!).

Pero, señor presidente, antes de entrar al análisis de los expedientes yo quiero limpiar completamente el campo, a objeto de que no puedan aparecer después como un obstáculo para la exposición que voy a hacer más adelante todos los señores que han intervenido como informantes de la mayoría de la comisión. Y quiero traer, para documentar mejor los hechos, para establecer el alcance de la doctrina y para determinar la forma cómo los tribunales han aplicado la ley, dos casos, entre los muchos que puedo citar, que tienen por objeto determinar lo siguiente:

1.o Que el depósito de frutos en tránsito está sometido a las disposiciones corrientes de la legislación aduanera y

2.o Que no es indiferente que los frutos en tránsito vayan a cualquier depósito, que tienen que ir única, expresa y precisamente a las barracas habilitadas para recibirlos.

Estos son expedientes judiciales (señala los que tiene en la banca). Este es un caso desagradable para los señores diputados de la mayoría; este es un caso del régimen.

Leyó después las constancias del expediente aludido, en que con fecha 13 de octubre de 1913 un empleado de la Aduana hizo una denuncia referente a un caso análogo a los denunciados contra la razón social Salaberry y Bercetche, agregando que entonces, el empleado señor Hansen, aconsejaba seguir un temperamento diametralmente opuesto, a lo que observó el:

Señor Dickmann—El señor Hansen del "régimen" es el mismo señor Hansen de la "causa"?... (Hilaridad).

Señor Bravo—Yo rogaría al señor presidente, porque tengo que referirme a expedientes que obran en poder de la comisión, que permitiera que esos expedientes sean traídos a la mesa de los ministros, a objeto de que yo pueda examinarlos con mayor detención y que el señor secretario de la comisión, doctor Zavalla Carbó me acompañe en ese trabajo.

Señor presidente (Sánchez Bustamante)—Si no hay inconveniente, así se hará.

Señor Bravo—Pido el expediente Van Rebur, número 13.151, que está en un legajo que ha venido con una carátula oficiosa de la aduana que dice: "Expediente análogo al del señor Acuña".

Varios señores diputados me preguntan en este momento quién es el señor Acuña. El señor Acuña es el despachante de aduana de los señores Salaberry y Bercetche, que aparece en estos expedientes.

Señor Noriega—Y de otras casas.

Señor Bravo—No me interesa.

Señor Noriega—Debe interesarle; no es exclusivo de la casa Salaberry y Bercetche.

Señor Bravo—Es posible, debe ser un hombre muy ocupado.

Señor Noriega—Hay que hacer el distingo.

Señor Bravo—Podrá despachar para el padre eterno; pero en estos expedientes despacha para Salaberry y Bercetche.

Este expediente demuestra el procedimiento seguido por la aduana en los casos que no corresponden al despachante Alfredo Acuña. Figura en este legajo el permiso número 13.151. Se hace el desembarco de la mercadería en el Mercado Central de Frutos. El 8 de febrero de 1920 el guarda Barraqueur, del destacamento de Barracas, hace la denuncia de que la mercadería ha sido retirada de la barraca depositaria el 26 de diciembre de 1919, sin haberse certificado su reembarco, lo que lleva a su conocimiento a los efectos a que hubiere lugar.

El señor Hansen eleva la denuncia al administrador de Aduana. La administración dispone un traslado a los interesados. Los interesados manifiestan que parte de esa mercadería ha sido llevada del Mercado Central de Frutos a su barraca habilitada San Blas. Y la Aduana dice: Vuelva al resguardo, para que se sirva informar si existen depositados en la barraca San Blas los frutos de referencia, como así también si existe algún permiso autorizando la operación.

Esto quiere decir, señor presidente, que cuando las mercaderías que se sacan del Mercado Central de Frutos, para llevarlas a las barracas habilitadas, no son las mercaderías de la casa Salaberry y Bercetche, las disposiciones aduaneras se cumplen. Aquí se llama al dueño de la mercadería, y se le dice: ¿En qué barraca está esta mercadería? Y el dueño contesta: Está en la barraca San Blas. Y la aduana dispone que vaya el resguardo a informarse si existe depositada en la barraca San Blas esa mercadería y si existe también algún permiso autorizando esta operación. El resguardo de Barracas informa: "Según he podido "constatar", los fardos de lana a que se refiere la presente, entraron a la barraca San Blas el 26 de diciembre de 1919, los cuales, según constancia de los libros de la referida barraca, corresponden al boleto de tránsito número 861. Para efectuar el traslado de la lana de referencia, los señores van Peborg y Willemen no presentaron solicitud alguna; por lo tanto, dicha operación se ha efectuado sin intervención y sin conocimiento de este destacamento.—Barraqueur.—Nota: La lana de referencia se encuentra desenfardada, y si bien es cierto que puede haber entrado en la barraca San Blas, el que suscribe no puede certificar si ella es la misma descargada con el desembarque número 1068 y depositada en el Mercado Central de Frutos por solicitud número 13.151.—Barraqueur."

Siguió analizando después de una breve interrupción de su discurso otras irregularidades denunciadas por empleados de la aduana de la capital, y acerca de las cuales se dictaron las correspondientes resoluciones, relativas a las solicitudes presentadas por los despachantes que representan a los consignatarios de esta plaza. Y es curioso el dato — continuó — de que de 57 resoluciones dictadas sobre solicitudes de vistas, 32 pertenecen al señor Alfredo Acuña, despachante de la casa Salaberry y Bercetche. Por otra parte, esos 32 expedientes son de dicha casa consignataria, y el hecho demuestra, sin necesidad de comentarios, con cuánta deferencia tratan los funcionarios públicos al despachante Acuña.

Se refirió después a otros expedientes en que la razón social Salaberry y Bercetche solicita al administrador de la aduana franquicias no comprendidas en la ley ni tampoco en los reglamentos aduaneros y en que dicho funcionario, después de exponer sus razones y establecer considerandos en que se admite que las franquicias pedidas son contrarias a la ley, resuelve satisfactoriamente las solicitudes.

Al comentar una de las resoluciones firmadas al pie de los expedientes, de la casa Salaberry y Bercetche, expedientes todos tramitados por el despachante Alfredo Acuña, dijo el orador que esas resoluciones de altos funcionarios públicos, eran sencillamente vergonzosas y que podían ser consideradas como "el manual del perfecto defraudador".

Añadió que no quería analizar nuevos expedientes con probanzas análogas a las apuntadas anteriormente, porque la hora era avanzada, pero sí quería dejar terminantemente establecido que el Ministro de Hacienda había violado reiteradamente la ley de aduanas, en provecho de la casa comercial de que forma parte.

Entró después a ocuparse del aspecto moral de la cuestión y expresó que en su concepto se trataba de asuntos en que debió primar la decencia, induciendo al Ministro de Hacienda a excusarse de dictar resoluciones relativas a sus intereses privados. El año 1906, siguió diciendo, el ministro Piñero, se excusó de intervenir en un asunto referente a una institución a la que se hallaba vinculado en su carácter de particular; en la Cámara, existen diversos antecedentes análogos, pues basta citar los nombres de los ex diputados Roca, Montes de Oca, Pinedo, del actual diputado Méndez Casariego, para poner de manifiesto su conducta honesta y correcta, en ocasiones en que, por decencia y susceptibilidad consideraron incompatible su condición de representantes del pueblo con algunas funciones que desempeñaban en su calidad de profesionales.

Pero en el caso actual, agregó, no sólo ha debido excusarse de intervenir en solicitudes de la casa Salaberry y Bercetche, el Ministro de Hacienda, señor Salaberry, socio de esa casa, sino que notificados por el Ministro sus deseos al Presidente de la República, éste también debió haberse excusado por razones de índole personal.

Manifestó después que, requerido por la comisión el socio del Ministro de Hacienda, señor Pedro Bercetche, para prestar declaración sobre algunos de los puntos de la investigación, contestó que no creía oportuno declarar él, toda vez que su casa comercial era la investigada, y aconsejó a la comisión que se pidiera por opinión a otros consignatarios, como los señores Vola y Lanusse, cuya seriedad y competencia, le merecían toda clase de respetos.

Dichos señores habían concurrido, no obstante, a la comisión investigadora antes de la indicación del señor Bercetche, a pesar de cuya recomendación declararon en términos que ponían de manifiesto que—a juicio de ellos—las resoluciones dictadas por el Ministro de Hacienda en los expedientes de la casa Salaberry y Bercetche entrañaban una contradicción evidente con los precedentes establecidos sobre casos análogos y por lo tanto, una violación de las prescripciones legales.

LAS CONCLUSIONES DEL DESPACHO DE LA MINORIA

Finalmente, el señor Bravo, terminó diciendo:

Quedan demostrados, señor presidente, por esta exposición que yo he tratado que sea lo más ordenada posible, todos y cada uno de los puntos que constituyen el despacho de la minoría. No hemos hecho ninguna afirmación, en nuestro despacho, que no haya sido comprobada. Pero me he referido a todos los funcionarios y he omitido, no deliberadamente, al señor procurador del tesoro. El procurador del tesoro ha tenido en este expediente principal una actuación saliente y ha contribuido, adhiriéndose al dictamen dado por el señor Covache, que ahora resulta equivocado porque no conocía el decreto del año 1897, ha contribuido a que el señor Ministro de Hacienda dicte la resolución que ha sido objeto principal del despacho de la minoría de la comisión investigadora. Y el señor procurador del tesoro no contento todavía con haberse equivocado al adherirse al dictamen equivocado del señor Covache, ha entregado después al señor Ministro de Hacienda, y ha llegado a manos del señor presidente de la comisión, el informe que hemos leído en el Diario de Sesiones y que ayer leyera el señor presidente de la comisión investigadora.

Ese informe no puede ser usado para justificar ni el decreto del ministro ni las defraudaciones cometidas por la casa Salaberry y Bercetche al amparo de la tolerancia aduanera y de las resoluciones ministeriales.

Sirve quizá para acreditar que el señor procurador del tesoro no ha estudiado en este caso, el asunto con seriedad, con la profundidad y con la pasión que el caso mismo requería, y no ha podido por eso, poner su celo empeñoso para informar a su superior jerárquico, en asuntos en que la primera palabra del señor procurador del tesoro ha debido ser para advertir al señor ministro, que estaba resolviendo cosas que le eran personales, por ser miembro de la razón social peticionante.

HOMENAJE A UN HUMILDE FUNCIONARIO

Hemos comprobado, señor presidente, toda la diligencia puesta por el resguardo de Barracas, por el empleado Barraqueur, dando sus insistentes toques de alarma en las puertas de la administración central de la aduana, en defensa de la renta pública. Y tenemos, señor presidente, la satisfacción íntima de presentar el celo de este hombre, padre de familia, que quizá tiene pendiente sobre sus destinos de funcionario la destitución. Queremos presentarle ante la honorable Cámara nuestro homenaje, porque vemos en él al funcionario que interpreta su deber, que sabe cumplirlo con toda energía, dentro de la modestia de su cargo, que ha sido defensor de las leyes que rigen las funciones encomendadas a la aduana con respecto al comercio y que ha defendido los intereses fiscales, en una palabra, que ha sido para la Nación un buen ciudadano. Y lo vemos, señor presidente, frente al Ministro de Hacienda, el sueldo más alto del ministerio, la jerarquía más encumbrada de la casa de gobierno, el administrador directo de toda la recaudación de los dineros por contribuciones al pueblo de la República; él, cruzando ostentoso en el desborde de su jerarquía por los pasillos del parlamento y entrando con ímpetu al recinto de las leyes a decir su palabra en defensa de sus procedimientos y de su corrección y de su honestidad acrisolada.

¿Y cómo lo vemos en realidad, señor presidente? Lo vemos empequeñecido, lo vemos aminorado, lo vemos amenguado, lo vemos con las manos manchadas con la tinta que él ha sabido poner para dictar sus propias resoluciones en beneficio personal.

Por eso, señor presidente, no hemos vacilado, no hemos tenido piedad para el señor Ministro, porque no la merece. No hemos tenido compasión para sus actos de funcionario, para sus actos al margen de la ley y en contra de la Constitución. No hemos tenido para el hombre consideración de ninguna clase. La única consideración que podemos pedir para él es que esta Cámara lo acuse y que el Senado lo absuelva o lo condene. (¡Muy bien! ¡Muy bien! Prolongados aplausos).

Leyó en seguida las conclusiones del despacho de la minoría, en las que ésta aconsejaba a la Cámara que se formara juicio político al Ministro de Hacienda, y finalizó así:

Entregamos, señor presidente, con nuestra labor en el seno de la comisión investigadora, nuestro juicio a la sanción de la Cámara de Diputados de la Nación. Yo no sé si los señores diputados encontrarán que la Nación se honra, que la patria es digna teniendo al señor Salaberry de Ministro de Hacienda!

Una prolongada y entusiasta ovación recibió las últimas palabras del señor Bravo, cuyo extenso discurso fué escuchado con visible interés, en todos sus pasajes. Terminada la exposición, varios diputados rodearon y felicitaron al orador.

Acallados los aplausos, la presidencia, desempeñada por el señor Molina, presidente de la comisión de presupuesto y hacienda, levantó la sesión a las 23.

EN LA MAGISTRATURA

Nuevo camarista en lo civil

La circunstancia de haberse designado al camarista civil de la Segunda Cámara, doctor Raimundo M. Salvat, para desempeñar el cargo de interventor federal en la provincia de San Juan, ha inducido al Poder Ejecutivo a llenar una vacante existente en ese alto tribunal, vacante que, con la ausencia de aquél, vendría a sentirse más aún, dado el número e importancia de los asuntos judiciales que esa sección de la magistratura tiene a estudio.

Ese claro de la Cámara Segunda de Apelaciones en lo Civil será llenado, de un momento a otro, y, según se aseguraba ayer en los círculos bien informados de los tribunales, está ya listo el mensaje al Senado pidiendo acuerdo para designar camarista al doctor Felipe Somoza.

MARINA DE GUERRA

PERSONAL DE ELECTRICISTAS DE LA ARMADA

Por el Ministerio de Marina han sido ascendidos a los grados que se indican, los siguientes electricistas de la armada:

A ingenieros electricistas de tercera, a los suboficiales electricistas principales Hugo Wilkindorf, Juan A. Rovelli y Ramón Lacabe; a ingenieros electricistas de segunda, a Marcelino Bitarella y de primera, a Eduardo Burnier.

Se dan de alta como ingenieros electricistas de tercera, a los electrotécnicos Rodolfo Dittrich y Juan Francisco Ferro.

—Se ha ordenado que los mecánicos maquinistas de primera, que a continuación se mencionan, rindan el correspondiente examen para ponerse en condiciones de ascenso a suboficial segundo:

Macedonio Giles, Luis Bracol, Humberto Gantesti, Humberto Geobatista, Antonio G. Piatti, Enrique Armando, Nicolás Vecchioli.

Este examen se efectuará el 3 de mayo próximo, en el arsenal del Río de la Plata, cuyo jefe designará la respectiva comisión examinadora.

—Ha pasado a prestar servicios al grupo de buques en desarme, del arsenal del Río de la Plata, el ingeniero maquinista Carmelo Castorina.

—Ayer conversó con el Ministro de Marina, respecto a diversos asuntos relacionados con la dependencia de la armada que dirige, el contraalmirante Juan A. Martín, jefe del arsenal del Río de la Plata.

"LA PRENSA" DE SUS CORRESPONSALES PERMANENTES EN LAS PRINCIPALES CAPITALES

SITUACION POLITICA EN ITALIA

EL MOVIMIENTO ELECTORAL Y LOS FASCISTAS

GRAVE INCIDENTE EN PISA

D'ANNUNZIO NO ACEPTA NINGUNA CANDIDATURA

ROMA, abril 14 (Especial) — La actividad de los partidos que participan en las elecciones próximas está hoy completamente absorbida por la formación de las listas de candidatos.

Las de los socialistas fueron ya preparadas y dentro de breves días se publicarán. Los comunistas luchan con ciertas dificultades para encontrar nombres de candidatos.

Para la formación de las boletas que serán repartidas en toda la península, el ministerio del Interior acaba de firmar un convenio con cinco fábricas de papel, las que en conjunto deberán proveer 3.150 quintales de cartulina.

ROMA, abril 14 (Especial) — La asociación nacional entre "arditi" sostendrá los candidatos que serán designados por los fascistas.

En algunas circunscripciones la actitud de los fascistas y de los ex combatientes causa dificultades en la formación de las listas de candidatos.

En otras circunscripciones se notan divergencias entre las diferentes fracciones constitucionales, que seguramente desaparecerán dentro de breves días, cuando sea necesario presentar las listas de candidatos.

ROMA, abril 14 (Especial) — En el manifiesto que la Confederación general de agricultura ha dirigido al país, se afirma la urgente necesidad de consolidar la paz interna, así como apresurar la reconstrucción económica y levantar el prestigio del país.

La Confederación invita a los agricultores a concurrir a los comicios.

ROMA, abril 14 (Havas) — Se inauguró en esta capital el congreso de las fuerzas liberales-demócratas.

Luigi Luzzatti pronunció un vibrante discurso, que despertó gran entusiasmo.

MILAN, abril 14 (United) — En el curso de una entrevista, el diputado socialista Repossi, se expresó en términos algo pesimistas respecto el número de diputados que su partido logrará enviar a la Cámara. Considera que muchas bancas se perderán, debido a las divergencias con los comunistas y también por la decepción que las masas obreras experimentaron en estos últimos tiempos.

ROMA, abril 14 (Especial) — En un mitin electoral que se celebró ayer en la ciudad de Zara y al cual asistieron más de 2.000 ciudadanos, se proclamó la candidatura del patriota Freckrich.

ROMA, abril 14 (Especial) — Noticias recibidas de Gardone aseguran que D'Annunzio persiste en rechazar toda candidatura política.

ROMA, abril 14 (Especial)—Continúan produciéndose incidentes y choques entre socialistas y fascistas.

Los ánimos se mantienen más enardecidos en los distritos de la Toscana, del Veneciado y de la Emilia.

En Minervino Murge (Bari), durante un mitin organizado por los fascistas, un niño puso en movimiento a un camión, que fué a dar contra la muchedumbre, que asistía a la asamblea, causando dos muertos y varios heridos.

Otro despacho de la misma localidad dice que los fascistas obligaron al alcalde a renunciar al cargo.

Durante el día de ayer, los fascistas quemaron las Cámaras de Trabajo de Rieti, Liorna, Peschiera, Buttapietra (Verona) y Castelfranco.

Otros choques se han producido en Migliarino (Ferrara), San Vitale y en Verona. En esta última ciudad, los fascistas prendieron fuego a la casa del pueblo.

ROMA, abril 14 (United) — Comunican de Cremona que los fascistas se proponían impedir que el diputado Miglioli, organizador de las Ligas sindicalistas católicas continuara su propaganda en aquel distrito electoral.

Miglioli logró abandonar la ciudad saltando sobre un tren de carga en marcha.

ROMA, abril 14 (Especial) — El periódico socialista "L'Ora Nostra", que se publica en la ciudad de Pisa, insertó un artículo ofensivo contra las señoritas que forman parte de la sección local de los fascistas.

Un numeroso grupo de señoritas, acompañadas por varios estudiantes, visitaron al director del periódico, Carlos Caneo, con objeto de protestar y exigir las aclaraciones del caso.

Durante la conferencia se produjo un incidente a raíz del cual el periodista trató de impedir que las visitantes se le acercaran. La intervención del estudiante Meucci en favor de las señoritas alarmó al periodista quien se apresuró en sacar el revólver. Sonó un tiro y el proyectil hirió a la estudiante Lupetti.

La muchedumbre estacionada frente a la dirección del periódico, invadió la casa. Se produjeron otros choques en uno de los cuales resultó muerto de un tiro el periodista Caneo

ACTUALIDAD POLITICA Y SOCIAL EN ESPAÑA

DEBATE SOBRE LAS RELACIONES HISPANOAMERICANAS

LABOR DE LOS MINISTROS — IMPORTANTES PROYECTOS

EXCITACION EN EL PARTIDO SOCIALISTA

ASUNTOS POLITICOS EN EL CONGRESO

MADRID, abril 14 (United) —En la sesión del congreso el señor Yanguas Alerias, diputado por Linares, ensalzó la iniciativa privada en favor del acercamiento hispano-americano y especialmente la de los profesores ilustres.

Defendió la urgencia del viaje del rey a la Argentina, y añadió que lo consideraba necesario para la intensificación de las relaciones hispano-americanas.

Con respecto a la Liga de las Naciones dijo que España debiera tener un miembro permanente en el consejo de la misma; y refiriéndose al tribunal internacional de justicia, manifestó que también España debiera adherirse a la jurisdicción obligatoria en las sentencias que aludieran a las repúblicas sudamericanas.

Después criticó a la Liga y dijo que aun cuando el convento era una admirable idea, había sido elaborado exclusivamente en beneficio de unos pocos beligerantes, sin tener en cuenta a los países neutrales que más tarde se unieron.

Sugirió el nombramiento de una comisión en que hubiera jefes de todas las fracciones para fijar la actitud española en la próxima asamblea, en la que definitivamente se establecería el estado de la Liga.

Arteche apoyó a Yanguas, especialmente en el punto alusivo a las relaciones hispano-americanas.

SITUACION DEL GABINETE

MADRID, abril 14 (United)—Después del discurso pronunciado ayer en el congreso por el presidente del consejo, señor Allendesalazar, hasta los elementos conservadores opinan que han quedado completamente distanciados Maura y el jefe del gobierno.

MADRID, abril 14 (Havas) — Recibiendo a un grupo de periodistas, quienes le preguntaron su opinión acerca de la situación del gabinete y de la impresión producida por el discurso pronunciado últimamente en la Cámara por el señor Allendesalazar, el señor La Cierva dijo: "Sí, permaneceremos aún cierto tiempo en el banco imperial".

PROYECTOS DE HACIENDA

MADRID, abril 14 (United) — El ministro de Hacienda, señor Argüelles, manifestó que el gobierno estaba preparando para el próximo mes la emisión de bonos del tesoro por un total que no excederá de mil millones de pesetas.

Anunció, además, que presentará hoy un proyecto renovando el contrato con la compañía de tabacos, y que el alusivo a la cuestión de los trasportes sería presentado dentro de la semana.

PROPAGANDA LIBERAL

MADRID, abril 14 (United).—Los reformistas y liberales preparan una campaña intensa de propaganda por las provincias.

Melquiades Alvarez intervendrá en el debate que se entable en el parlamento al tratar de las relaciones hispanoamericanas, y hablará de la conveniencia de que el rey realice lo antes posible su proyectado viaje a aquellas naciones.

LABOR DE LA CIERVA

MADRID, abril 14 (United) — Infórmase que el señor La Cierva ha completado un plan para suprimir las restriciones sobre las exportaciones de aceite, sin conceder ningún monopolio o preferencia.

MADRID, abril 14 (Havas) — El ministro de Fomento, señor La Cierva, anunció que el gobierno procederá a un ensayo de socialización de las panaderías, para lo cual éstas serán expropiadas.

MADRID, abril 14 (United) — Semioficialmente se informa que La Cierva está redactando un proyecto alusivo a los ferrocarriles del Estado y a la intervención del gobierno en la administración, poseyendo una mayoría de acciones, de acuerdo con los fondos adelantados por el Estado a las compañías y que se invertiría en la compra o creación de nuevas acciones de un término de 440 pesetas cada una.

REFORMA DEL CODIGO PENAL

MADRID, abril 14 (United)—Las oposiciones parlamentarias formularon un voto particular contra el proyecto de reforma al código penal aprobado por la mayoría de la comisión.

EL DEBATE SOBRE EL TERRORISMO

BARCELONA, abril 14 (Especial). El gobernador, general Anido, ha declarado que se encuentra altamente satisfecho del debate recientemente efectuado por el Congreso, relacionado con el terrorismo, porque ha quedado demostrado la compenetración del gobierno con la obra que él viene realizando en Barcelona.

Dijo que se había opuesto a la manifestación que se proyectaba en su homenaje, a iniciativa del candidato Portoles, porque es enemigo de elogios y populacherías, bastándole con saber que tiene el apoyo leal de la opinión.

Negó que fuera cierto el desafío con Prieto Tuero, ni que haya designado a dos generales para que pidieran explicaciones al diputado socialista, pues sus compañeros militares consideran que las afirmaciones de éste en la Cámara no entrañan ninguna ofensa.

PROBLEMAS SOCIALES EN BARCELONA

BARCELONA, abril 14 (Especial) —En la calle del conde Bemlloch tres desconocidos atacaron a tiros de revólver al obrero Espinós, de 20 años de edad, que era delegado del sindicato único en la fábrica de tintas del pueblo Hospitalet.

Había sido acusado a la policía de que obligaba a los compañeros a cotizar, amenazándoles con la muerte.

CUESTIONES MINERAS

LEON, abril 14 (United)—Como el sindicato minero de la sociedad vascoleonesa no ha accedido a la rebaja de jornales propuesta por los patrones, se espera el estallido de la huelga.

MADRID, abril 14 (United)—Una delegación de la Federación de Mineros visitó a los ministros de la Gobernación, del Trabajo y del Fomento, para notificarles sobre las conclusiones a que se llegara en la asamblea de la federación y urgiendo la reapertura de las minas cerradas, así como la necesidad de que se respete la jornada de ocho horas.

No se trató sobre el programa de la nacionalización de las minas porque se espera se complete un plan similar por los mineros de metales a ser presentado simultáneamente.

LA CRISIS FABRIL

BILBAO, abril 14 (United)—Continúa el amarre de barcos en proporciones aterradoras. La crisis fabril es grandísima. La Liga Vizcaína ha telegrafiado al ministro de Fomento que si no se protege la producción contra la competencia extranjera, sobrevendrá el paro.

CONGRESO SOCIALISTA

MADRID, abril 14 (United) — En la última sesión celebrada por el congreso socialista en el local de la Casa del Pueblo se produjo un escándalo formidable, llegando a ser aquello una verdadera batalla, para la que se aprovechaban los enseres del local como armas de combate.

El escándalo fué provocado por la cuestión de la Tercera Internacional, cuyos defensores salieron derrotados por más de 2.500 votos de diferencia.

Los partidarios de la Tercera anunciaron que se separarán del partido socialista.

MADRID, abril 14 (Havas)—La sesión celebrada por el congreso socialista de esta ciudad constituyó una serie ininterumpida de incidentes tumultuosos.

Después del discurso pronunciado por el señor Guerra del Río, y en el momento de proceder al voto de la moción referente a la adhesión a la Tercera Internacional, se produjo un gran desorden entre los partidarios y adversarios del régimen de Moscú, y los asistentes se agredieron mutuamente a puñetazos y a bastonazos.

El acto del escrutinio resultó muy agitado, rechazándose, finalmente, la adhesión por 8.808 votos contra 6.025.

Al conocerse el resultado de la elección se produjo un nuevo tumulto, pues los partidarios del régimen de Moscú insultaron a los reconstructores.

El capitán Solís anunció que los partidarios de Moscú abandonan el partido socialista y formarán una nueva entidad; los miembros del comité ejecutivo del partido anunciaron también que abandonarán el partido.

El recinto donde se celebró la reunión fué abandonado lentamente por los asistentes, pero los comunistas intentaron invadir la sala, lo que no pudieron lograr debido a la intervención de la policía.

Los miembros comunistas publicaron un manifiesto, condenando por igual a los partidarios como a los adversarios de Moscú, a quienes califican de traidores.

EL PAGO DE LAS REPARACIONES ALEMANAS

SOBRE LAS NUEVAS PROPOSICIONES

EL VENCIMIENTO DEL 1° DE MAYO

PARIS, abril 14 (United) — Personas bien informadas predicen que Francia llamará a dos clases militares para el 1° de mayo para ocupar el valle del Ruhr, en caso de que Alemania no cumpla sus compromisos.

Los generales Foch y Weygand y el primer ministro Briand, celebran a menudo conferencias.

BERLIN, abril 14 (Havas) — El gabinete se reunirá hoy en consejo de ministros.

Se atribuye importancia a esta reunión.

BERLIN, abril 14 (United) — El gabinete está examinando los detalles de las nuevas proposiciones que Alemania hará a los aliados, y aprobó la idea del ministro de Relaciones Exteriores, doctor Simons, de presentarlas a la mayor brevedad posible.

No se tienen informaciones sobre el carácter de las proposiciones, porque el gabinete no llegó aún a una resolución definitiva al respecto.

El gabinete seguirá la discusión esta noche, después de conferenciar con varios peritos.

PARIS, abril 14 (United) — El presidente del consejo, M. Briand, conferenció esta noche con los mariscales Foch y Weygand, y mañana explicará a la comisión de relaciones exteriores las medidas que Francia adoptará en el caso de que Alemania se negara a pagar las indemnizaciones.

PARIS, abril 14 (Havas) — El ex presidente de Francia, M. Raymond Poincaré, comenta en "La Revue des Deux Mondes" la actitud asumida por el jefe del gabinete francés, M. Arístides Briand, y felicita sin reserva alguna al gobierno por la línea de conducta que ha seguido y que tan exactamente ha respondido a los votos del país.

El mundo entero, termina M. Poincaré, sabrá que Francia quiere cobrar únicamente lo que se le debe, pero todo lo que se le debe.

LONDRES, abril 14 (Havas) — La Agencia Reuter anuncia que los círculos británicos autorizados estiman que Alemania no tardará en ofrecer nuevas proposiciones.

Dicen también que importantes grupos alemanes tienen conciencia de que toda divergencia entre los aliados es imposible, estimando que, en caso de que Alemania continúe sin cumplir con sus compromisos, resultarán para la misma consecuencias sumamente graves y que reclamarán una iniciativa por parte del gobierno.

Los citados círculos declaran igualmente que Inglaterra está dispuesta a examinar atentamente un nuevo y razonable ofrecimiento, siempre que sea formulado con el deseo sincero de reconocer la legalidad de las reivindicaciones aliadas y que la responsabilidad de los obstáculos opuestos al comercio alemán, recaiga únicamente sobre el "Reich".

LONDRES, abril 14 (United)—El primer ministro, Mr. Lloyd George, declaró en la Cámara de los Comunes, que no existía ningún acuerdo con Francia, acerca de la renovación de las sanciones en el caso de que Alemania no efectuara, después del 1.° de mayo, los pagos que debe hacer.

GINEBRA, abril 14 (Especial)— En los círculos bien informados se ha confirmado que el ministro de Relaciones Exteriores de Alemania, doctor Simons, se trasladó a Suiza, con los fines siguientes:

Primero: Obtener informaciones acerca de la situación política y del sentimiento popular en los países aliados.

Segundo: Solicitar la mediación de Suiza, o, por lo menos, sus buenos oficios, en su calidad de miembro de la Liga de las Naciones, para buscar solución a las dificultades que se presentan a Alemania con Francia.

Tercero: Activar en Suiza la propaganda en favor de Alemania.

Algunos dicen que durante su visita, el doctor Simons dió a conocer algunas de las ilusiones que son características en Alemania, y, según otros, expresó la esperanza de que encuentren oposición popular los propósitos de Francia de ocupar otras secciones del territorio alemán, y aun de hacer una nueva movilización parcial, con lo cual sus deseos serían impracticables.

Durante una misteriosa entrevista celebrada con ciertos políticos aliados, el doctor Simons comprendió que se había equivocado al dar a entender que no era probable que Francia llamara al servicio militar a nuevos contingentes para invadir nuevos territorios de Alemania.

Después, el doctor Simons, hizo en Berna algunas declaraciones conciliatorias, inspiradas, seguramente, en la más amarga desilusión.

PARIS, abril 14 (Havas)—La comisión de reparaciones inició el estudio de los diversos problemas que es necesario resolver antes de fijar el monto de la deuda de Alemania. La primera cuestión de principio es la que se refiere a la fecha de entrada en guerra con Alemania y de ciertas potencias, especialmente de Italia, Grecia, Polonia y Checoeslovaquia, pues los derechos a las reparaciones deben contarse tan sólo a partir de esa fecha. La comisión discutirá luego la base y la tasa de valuación de diversas categorías de daños, empezando por los daños marítimos.

BERLIN, abril 14 (United) — El ministerio de Relaciones Exteriores se niega a comentar la noticia de que Alemania trata de entrar en relaciones con los Estados Unidos por intermedio de una potencia neutral.

Se sabe, por otra parte, que el gobierno alemán trata de obtener que Checoeslovaquia o Suiza medien entre ella y la Entente.

---

cida por el ex procurador general, Mr. A. Mitchell Palmer.

Se ha preparado una nueva reglamentación que probablemente será firmada muy pronto por el secretario del Tesoro, Mr. Mellon, en virtud de la cual se autorizará la entrada de las naves a los puertos si el licor de que sean portadores se vende fuera de las aguas territoriales, o sea a tres millas de la costa.

WASHINGTON, abril 14 (United) —Mr. Hill, diputado por Maryland, presentó en la Cámara de Representantes un proyecto tendiente a abrogar la ley nacional sobre bebidas alcohólicas.

Declaró que el asunto era de la incumbencia de los Estados, los que pueden permitir o prohibir las bebidas alcohólicas en sus territorios respectivos.

RELACIONES CON MEXICO

Declaración de un diplomático

WASHINGTON, abril 14 (United). —El doctor Federico Pezet, embajador del Perú en esta capital, entrevistado por la United Press, declaró que las naciones de la América Latina desempeñarán un importante papel en la política del actual gobierno.

Me es evidente, que el presidente quiere llamar la atención del público sobre los tradicionales problemas americanos que interesan más directamente a los Estados Unidos, en vez de concentrar su interés en los asuntos europeos. Es significativo que el tratado con Colombia haya sido el primer asunto del programa legislativo y ejecutivo. Como es natural, México ocupa un lugar importante en las relaciones panamericanas, y es probable que, una vez ratificado el tratado con Colombia, el gobierno anuncie una política más benévola hacia México.

El doctor Pezet cree que el actual gobierno observará una actitud amistosa hacia las repúblicas latinoamericanas, a las que reconocerá como iguales con los Estados Unidos en todas las negociaciones.

Hizo mención de las siguientes cuestiones que el gobierno tendrá que resolver: el tratado con Colombia, las relaciones con México, la situación en Haití y Santo Domingo y la cuestión de fronteras pendiente entre Panamá y Costa Rica.

LOS EMPRESTITOS BRITANICOS

WASHINGTON, abril 14 (United) —El secretario del Tesoro, Mr. Mellon, manifestó que está listo para iniciar negociaciones acerca de los empréstitos británicos y que lo hará apenas llegue lord Chalmerd, que partirá de Londres el sábado próximo.

En los círculos oficiales se cree que propondrá convertir las obligaciones vencidas en otras a largo plazo, fijando las condiciones en que se harán los pagos.

Es probable que sea necesario exigir un nuevo pronunciamiento del Congreso.

LA JUNTA DE NAVEGACION

WASHINGTON, abril 14 (United) —Se anuncia que el presidente Harding tiene el propósito de nombrar miembros de la junta de navegación, además de Mr. Farrell, su presidente, a Mr. George Chamberlain, de Oregón, al coronel Charles Forbes, de Washington, y a Mr. Alexander James Thompson, de Alabama.

No se conocen aún los nombres de otros dos miembros.

EMBAJADOR EN GRAN BRETAÑA

WASHINGTON, abril 14 (United) —El presidente Harding envió hoy al Senado el nombramiento de George Harvey como embajador ante la Gran Bretaña.

LA MISION VIVIANI

NUEVA YORK, abril 14 (Havas) —El señor Viviani, acompañado por el embajador francés señor Jusserand y su esposa, se trasladaron a Oister Bay para visitar la tumba del ex presidente Roosevelt.

Por la amnistía de presos políticos

WASHINGTON, abril 14 (United) — Una delegación del comité pro amnistía de los presos políticos, apeló al presidente Harding, para que ejerciera sus facultades de indulto.

Hay indicios que el gobierno amnistiará a los presos políticos después de que se haya restablecido la paz con Alemania.

Partidos de base-ball

NUEVA YORK, abril 14 (United) — Ayer comenzaron a jugar las Ligas Americana y Nacional de base-ball.

El presidente, Harding, presenció un partido jugado entre Washington y Boston, y fué él quien arrojó la primera pelota.

Reducción del ejército

WASHINGTON, abril 14 (United) — Mr. Weeks, secretario de Guerra, declaró ante la conferencia celebrada por las comisiones militares del Senado y de la Cámara de Representantes, que se oponía a la proposición de reducir al ejército a menos de 175.000 hombres.

Noticia desautorizada

WASHINGTON, abril 14 (United)—La legación de Colombia en esta capital comunicó al Departamento de Estado que su gobierno desautoriza la noticia de que envía a Panamá armas y municiones por vía de Buenaventura y Cartagena.

FRANCIA

EL APOYO DE LOS EX COMBATIENTES NORTEAMERICANOS

Mensaje del general Galbraith

PARIS, abril 14 (Havas)—El coronel Galbraith, comendador nacional de la legión norteamericana, la que comprende a más de dos millones de ex combatientes, envió un mensaje a los ciudadanos franceses ex combatientes.

He aquí el texto de dicho mensaje:

Contraemos el solemne compromiso de sostener a Francia, en la discusión que motiva su justo pedido a Alemania de que repare completa y prontamente los daños causados.

Alemania pretende hacernos olvidar las ruinas de Arras y La Champagne, las devastaciones del Marne y los actos de vandalismo que cometió deliberada e inútilmente en granjas y aldeas, en las minas y en las fábricas.

He aquí nuestra contestación, la única que la arrogancia alemana puede comprender: "Es necesario pagar".

EXPOSICION ARTISTICA

OBRAS ELOGIADAS

PARIS, abril 14 (Havas) — Respecto al Salón de Bellas Artes que se ha inaugurado en las salas del Grand Palais, el señor Arsene Alexandre pone de relieve los éxitos obtenidos por los pintores orientalistas, entre los cuales, dice él, los japoneses merecen una atención particular.

La escuela española estaba representada por un cuadro muy expresivo del señor Valentín Zubiaurre. En el primer rango de pintores de tipos se coloca al señor Albert Guillaume. Entre los pintores paisajistas, el señor Alexandre pone en primera línea los nombres de Charlot Durhem, y Seyad Charlot, pintor de un vigoroso paisaje del Morvan.

El Salón de Bellas Artes ha sido realzado este año por la presencia de varias exposiciones retrospectivas, particularmente una del señor Milcendeau, pintor paisajista de la Vendée, por el escultor señor Alfred le Noir, autor de "Berlioz", y por último por la sección de esculturas, de la cual, entre las numerosas e interesantes obras, se admira particularmente un fragmento de un monumento a Micevi hecho por el señor Bourdele.

ENTREVISTA CON EL REGENTE DE HUNGRIA

PARIS, abril 14 (United) — M. Bonnefon acaba de publicar en "L'Echo de Paris" una entrevista que celebró en Budapest con el regente de Hungría, almirante Horthy, quien le declaró que Austria y la Entente ayudaron al ex emperador Carlos en su reciente aventura.

Agregó que se encontraba al frente del poder contra su voluntad.

LOS OBREROS Y EL 1° DE MAYO

PARIS, abril 14 (Especial) — Como el 1.° de mayo caerá en un domingo, la huelga no afectará a las industrias, pero la unión de los sindicatos del departamento del Sena quiere organizar una suspensión de toda actividad por la huelga de los empleados de las empresas de trasporte, de los servicios públicos, de la prensa y de las industrias de la alimentación.

Dicha unión, que acepta las reivindicaciones de la Internacional de Amsterdam, hará el 1.° de mayo manifestaciones en favor de la aplicación estricta de la jornada de ocho horas, de la amnistía general y de la revolución rusa y contra toda acción de guerra.

El embajador brasileño

PARIS, abril 14 (United)—El embajador del Brasil, doctor Gastao da Cunha, conferenció con el embajador del Japón.

El señor Alvaro da Cunha, hermano del embajador, fué nombrado caballero de la Legión de Honor.

La encefalitis letárgica

PARIS, abril 14 (Especial)—La Academia de Medicina exige que sea declarada obligatoria la declaración de los casos de encefalitis letárgica.

Diplomático chileno en París

PARIS, abril 14 (Especial)—Llegó a esta capital, de regreso de Ginebra, el doctor Antonio Huneeus, jefe de la delegación chilena ante la Liga de las Naciones.

Voraz incendio

PARIS, abril 14 (Especial)—En Gentilly estalló anoche un violento incendio que destruyó una curtiembre. Se calculan en diez millones de francos las pérdidas causadas por el fuego.

Servicio aéreo París-Varsovia

PARIS, abril 14 (United)—Se inauguró un servicio aéreo de pasajeros y correspondencia desde esta capital a Varsovia.

El primer viaje se hizo en 10 horas, incluso una parada de media hora en Praga. Por ferrocarril, el viaje requiere 60 horas.

Las abreviaturas en los documentos oficiales

PARIS, abril 14 (Especial)—M. Guisthou, ministro de Marina, imitando el ejemplo dado por el ministro de la Guerra, ordenó que no se hiciera uso de abreviaturas en los documentos oficiales del ministerio a su cargo.

ITALIA

LOS CONFLICTOS DEL TRABAJO

Actitud de ex combatientes

GENOVA, abril 14 (Especial)— Las fábricas de la sociedad industrial Fiat, de Turín, continúan cerradas.

Se consideran prematuras todas las noticias respecto a un acuerdo entre la administración de la sociedad y los obreros. Exige aquélla que las maestranzas firmen un documento mediante el cual se comprometan a cumplir con las disposiciones del reglamento interno y a ejecutar todo trabajo.

ROMA, abril 14 (Especial)—Los ex combatientes de la capital continúan en la actitud asumida días pasados, respecto a las mujeres empleadas en la administración de los ferrocarriles del Estado, no permitiéndoles la entrada a las oficinas.

La opinión pública se halla disgustada por los incidentes y auspicia la intervención del gobierno a fin de que el conflicto termine.

FALLECIMIENTO DEL SENADOR AGUGLIA

ROMA, abril 14 (Especial) — Se anuncia el fallecimiento del abogado Francisco Agúglia, senador del reino.

Por varias legislaturas representó en la Cámara de Diputados al distrito electoral de Termini Imerese, siendo nombrado a formar parte de la Cámara vitalicia en el año 1919.

Nació en Albano Laziale, el año 1852.

FOMENTO DE LAS INDUSTRIAS POLACAS

MISION EN VIAJE

ROMA, abril 14 (United) —Según un despacho procedente de Varsovia una delegación compuesta de funcionarios de los ministerios de Relaciones Exteriores y de Comercio ha salido para Roma, con el propósito de despertar interés entre los capitalistas italianos sobre el desarrollo de los yacimientos petrolíferos de Polonia, así como en general por las industrias mineras y forestales, consistiendo la política del gobierno en animar tan sólo las inversiones de los capitales de aquellas naciones cuyos intereses no estén en pugna con los intereses polacos.

REPRESION DEL ANARQUISMO

ROMA, abril 14 (United)—Un telegrama de Milán anuncia que la policía allanó la sede de un club anarquista en Prato Centenaro, agregado de Settimo Milanese, encontrando cierta cantidad de materias explosivas.

Se realizaron varios arrestos.

GENOVA, abril 14 (Havas)—En una batida que la policía dió anoche en varios locales de esta ciudad, quedaron detenidos unos treinta ciudadanos rusos considerados sospechosos.

Orden de arresto de un ex diputado

ROMA, abril 14 (United)—Comunican de Bergamo que se dió en esa ciudad la orden de arrestar al diputado Cavalli, quien fué despojado de sus inmunidades parlamentarios.

Cavalli está acusado de haber cometido fraudes al comprar automóviles al gobierno.

Homenaje a Frégoli

ROMA, abril 14 (Especial)—Los amigos de Leopoldo Frégoli, le ofrecieron una comida festejando sus treinta años de vida artística.

Le fué entregada al mismo tiempo una medalla de oro.

Fallecimientos

ROMA, abril 14 (United)—Falleció en Nápoles el profesor Luigi Fazio.

—En Sant'Angelo le Fratte (Potenza) falleció el abogado Carlo Giachetti.

El ex diputado Misiano

ROMA, abril 14 (Especial)—Se creía que el diputado maximalista Misiano, condenado a sufrir la pena de 10 años de reclusión por el tribunal de Barim y por el delito de deserción, podía ser detenido de un momento a otro.

En cambio se anuncia que su delito y condena gozan de los beneficios de la amnistía decretada durante el gabinete Nitti para todos los desertores.

Ecos de una renuncia

ROMA, abril 14 (Especial)—La renuncia presentada por el coronel Repond del cargo de comandante de la guardia suiza dió motivo a los comentarios de la prensa.

El "Corriere d'Italia" con el propósito de desvirtuar los rumores que circularon respecto a la renuncia de Repond dice que su actitud obedece a desacuerdos con una personalidad del Vaticano respecto a la admisión de visitantes extranjeros en los palacios apostólicos.

Triple asesinato

ROMA, abril 14 (Especial)—Comunican de Massa Marittima que el vecino Angelo Ferrari, por cuestión de interés, tuvo un altercado con su mujer Domenica Bonni. En un momento de ofuscación le dió muerte de un tiro de revólver y acto continuo mató a los padres de aquélla, Fidelma y Angelo Bonni.

Agresión a un funcionario

ROMA, abril 14 (Especial)—Durante la ocupación de la villa Patrizi de parte de los mutilados de guerra, uno de estos últimos hirió de un bastonazo en la cabeza al director general de los ferrocarriles del Estado, señor Crom, quien desistió de toda acusación criminal contra el heridor.

Los demás mutilados se reunieron para lamentar el acto cometido por uno de sus compañeros.

ESPAÑA

LOS GENERALES DIAZ Y JOFFRE

Próxima llegada a Madrid

MADRID, abril 14 (United) — El mariscal Joffre llegará a esta capital el domingo por la mañana en el tren de Portugal.

Almorzará con el rey Alfonso, y saldrá a la noche para Francia.

MADRID, abril 14 (United) — El lunes llegará procedente de Lisboa el generalísimo Díaz. El rey Alfonso le recibirá en audiencia especial y en la embajada italiana será servido un banquete en su honor.

Impondrá a los oficiales y jefes del regimiento de Saboya las condecoraciones que les fueron concedidas por el rey Víctor Manuel, que es coronel honorario de dicho regimiento. El ilustre general partirá para París el martes próximo.

LOS PARLAMENTARIOS GALLEGOS

Pedirán la derogación de un decreto

MADRID, abril 14 (United) — Reunidos los diputados por las regiones gallegas, acordaron pedir la derogación del decreto dictado recientemente por el que se grava con veinte pesetas la tonelada de madera de pino para la exportación.

Esa actitud obedece a que la madera es una fuente importantísima de riqueza con que cuenta la región gallega.

Luto en la Corte por la ex emperatriz alemana

MADRID, abril 14 (Havas)—La Corte española guardará luto durante veintiún días por el fallecimiento de la ex emperatriz de Alemania.

Hundimiento de un edificio en Barcelona

BARCELONA, abril 14 (Especial)—La casa antigua situada en la calle del obispo adquirida por el ayuntamiento para instalar en ella el archivo histórico municipal, se hundió. Uno de los obreros resultó con graves heridas.

Banquete al nuncio Ragonesi

MADRID, abril 14 (United)—El secretario de la legación de Chile dió un banquete en honor del ex nuncio en esta capital, monseñor Ragonesi.

Asistieron el embajador de Inglaterra y el encargado de negocios de la Argentina, señor Levillier.

ALEMANIA

POLITICA INTERNA

TRABAJOS DE LOS PARTIDOS

BERLIN, abril 14 (United) — Se anuncia que Philip Scheidemann, ex canciller, y Mathias Erzberger, ex ministro de Finanzas, han formado nuevamente una alianza en la esperanza de obtener el poder, especialmente sacando al partido del pueblo de la coalición nacional y manteniéndolo alejado de la nueva coalición prusiana.

El partido del pueblo apoya la idea de que se hagan nuevas proposiciones a los aliados, sin excederse en la oferta que hiciera en Londres el doctor Simons. Como se considera cosa segura que los aliados han de insistir en una oferta mejor, el partido del pueblo se verá obligado a retirarse del gabinete en la crisis que se anuncia para dentro de poco.

LA GUARDIA CIVICA BAVARA

SUS EFECTIVOS

BERLIN, abril 14 (Havas)—Durante los debates en la Dieta bávara se votaron 15.000.000 de marcos para la organización denominada "einwohnerwerh".

El presidente, señor Kahr, insistió nuevamente en el mantenimiento de esas fuerzas, aunque la Conferencia de Embajadores fijó ya la fecha para su disolución.

BERLIN, abril 14 (Havas)—El corresponsal en Munich del "Taglische Rundschau" comunica que en la sesión celebrada por la Dieta bávara el señor Kahr declaró que la "einwohnerwerh" tenía un efectivo de 320.000 hombres equipados con 40 mil fusiles, 2.780 ametralladoras y 75 piezas de artillería.

Ecos de un incidente sangriento

OPPELN, abril 14 (Havas) — El inspector francés señor Basch, que fué herido el 6 de este mes por el capitán alemán Doeming durante el arresto de este último, falleció a causa de sus heridas.

CUMPLIMIENTO DE LOS TRATADOS

EL MANDATO EN LA ISLA YAP

ACTITUD NORTEAMERICANA SOBRE LA NOTA FRANCESA

PARIS, abril 14 (United)—El primer ministro Briand entregó al embajador Wallace la respuesta de Francia a la nota de los Estados Unidos acerca del mandato de Yap, en la que Briand dice:

"Deseo declarar a V. E., que cuando la cuestión sea llevada ante el supremo consejo, los delegados de Francia tratarán el punto con el más vivo interés para hallar una solución a entera satisfacción de los Estados Unidos".

LONDRES, abril 14 (Especial) — En el Foreign Office se dice que los gobiernos británico, italiano y japonés están cambiando ideas acerca de la nota de los Estados Unidos sobre el mandato del Japón en la isla Yap.

Hasta ahora no ha habido negociaciones oficiales entre los gobiernos citados, pero se prevé que cada uno contestará separadamente.

WASHINGTON, abril 14 (United) —El departamento de Estado dió a la publicidad una nota provisional del gobierno francés, acerca de la cuestión de los mandatos, y se la interpreta como indicio de que Francia apoyará a los Estados Unidos en sus esfuerzos para anular el mandato del Japón en la isla Yap.

Dice la nota que Francia no puede dar una contestación definitiva sino después de la próxima reunión del consejo supremo, en la que los gobiernos de las cuatro potencias aliadas se pondrán de acuerdo al respecto.

WASHINGTON, abril 14 (United) —Las conferencias que celebró ayer con el presidente Harding el alto comisionado de Australia, Mr. Mark Sheldon, y hoy con el secretario de Estado Mr. Hughes, han producido mucho interés, porque están relacionadas con las dificultades que se presentan a Europa y Estados Unidos a propósito de la isla Yap, y también por la importancia que tiene esa isla como estación cablegráfica.

Del resultado de la controversia acerca de la isla dependerán los derechos de Estados Unidos en los otros mandatos y la solución de los demás problemas emanados del tratado de Versalles, entre ellos el de Mesopotamia. Por lo tanto, si la opinión de Australia favoreciera la resistencia que hace Estados Unidos a la decisión de las potencias aliadas respecto de la isla Yap, debe estimarse que después vendrá la presión que hará Australia sobre Inglaterra en los casos de nuevas controversias.

WASHINGTON, abril 14 (Havas)— En los círculos oficiales fué recibida con satisfacción la nota de Francia contestando a la que le enviaron los Estados Unidos sobre la isla de Yap, especialmente el pasaje en que Francia anuncia que sus representantes acordarán el examen de esa cuestión con el vivo deseo de hallar una solución que satisfaga a los Estados Unidos.

WASHINGTON, abril 14 (United) —La nota enviada por el primer ministro de Francia, M. Briand, al secretario de Estado Mr. Hughes, "acusa recibo del memorándum relativo a la situación de la isla Yap".

"Desde que se envió ese memorándum simultáneamente a los gobiernos de Gran Bretaña, Italia y Japón no pudo ser contestado, porque se deseaba llegar a un acuerdo entre los gobiernos de los cuatro países interesados antes de que se reuniera el supremo consejo de los aliados. Deseo, sin embargo, asegurar a S. E. de una vez, que cuando se someta el punto al supremo consejo, los representantes de Francia harán un examen de la cuestión y buscarán con el mayor interés una solución que satisfaga ampliamente a Estados Unidos.

"Como S. E. sabe, el gobierno de la República ha hecho hasta ahora cuanto le ha sido posible para ayudar a Estados Unidos en esta materia.

"Por la comunicación de fecha 18 de febrero, después de haber tomado nota de que la decisión del 7 de mayo no hacía ninguna reserva acerca del mandato atribuido al Japón, sobre las islas del Pacífico del Norte, este departamento manifestó a la embajada de la Unión, que, a pesar de que el entonces presidente Wilson y el secretario de Estado, Mr. Lansing, habían formulado en el curso de una reunión anterior, en presencia de representantes del Japón, reservas categóricas acerca de la isla de Yap, el barón Maoushi, no había hecho objeciones, y que la cuestión promovida por aquellos representantes debería ser puesta en discusión. En consecuencia, el gobierno del Japón había reconocido las reservas norteamericanas.

La nota concluye diciendo que existen sobrados elementos para reanudar las negociaciones entre Estados Unidos y el Japón, y que el gobierno de esa República tendría gran satisfacción en saber que se había llegado a una solución conveniente.

Esta nota fué comunicada el mismo día a la embajada del Japón en París y S. E. tuvo la galantería de expresar a este departamento la complacencia que le había causado esta comunicación, que sería particularmente apreciada en Washington.

APLICACION A ALEMANIA DE LAS SANCIONES

REGIMEN ADUANERO

MAGUNCIA, abril 14 (Havas) — Una ordenanza de la Alta comisión aliada reglamenta el nuevo régimen aduanero de los países ocupados y determina la nueva frontera aduanera.

La citada ordenanza entrará en vigor el 20 de este mes.

PARIS, abril 14 (United) — La Cámara de Diputados aprobó por 367 votos contra 100 el proyecto de ley que grava las mercaderías alemanas con un derecho especial de cincuenta por ciento.

Votaron contra el proyecto los socialistas, porque opinan que el derecho perjudicaría tanto a los obreros alemanes como a los franceses.

M. Isaacs propuso que la ley entrara en vigor el 1.o de mayo, pero el ministro de Hacienda, M. Doumer, declaró que debe ser aplicado el derecho en seguida.

LA SOCIEDAD DE LAS NACIONES

PARIS, abril 14 (Havas) — "L'Echo de Paris" anuncia que los dirigentes de la Sociedad de las Naciones recibieron la consigna de reducir en lo posible sus pretenciones con objeto de no ahondar la fosa que separa a la Sociedad, de los Estados Unidos.

SUIZA

COMPLOT CONTRA EL REY CARLOS

LONDRES, abril 14 (Havas) — El corresponsal del "Daily Mail" en Lucerna, anuncia que han sido detenidos en esa ciudad dos sujetos, el uno austriaco y el segundo suizo cuando trataban de acercarse al ex rey Carlos.

Al ser interrogado el detenido austriaco, confesó que dos compatriotas suyos, procedentes de Austria, llegaron a Suiza provistos de bombas, y agregó que existía un plan para asesinar al ex rey Carlos.

CHINA

Diplomático español fallecido

PEKIN, abril 14 (Havas)—Falleció en esta capital el señor Pastor, ministro de España ante el gobierno de China.

YUGOESLAVIA

Agresión a un militar norteamericano

BELGRADO, abril 14 (Havas)—"La Tribuna" anuncia que unas bandas armadas atacaron el 10 del corriente en el camino que va de Bilek a Velouchá, al coronel Jackson, jefe de la misión norteamericana en Montenegro y Albania.

ACTUALIDAD

Las vacantes en la administración

Por capricho improcedente o por negligencia culpable, el Poder Ejecutivo mantiene acéfalas, desde hace largo tiempo, importantes reparticiones administrativas. Algunas de esas vacantes ocurrieron poco después de iniciada la actual presidencia de la República, lo que significa que se han dejado correr más de tres años sin proveerlas. Tal el caso, por ejemplo, de la junta administradora de la Caja Nacional de Jubilaciones, que funciona sin jefe titular, bajo la dirección interina del presidente de la contaduría, cargo éste cuyas labores bastarían por sí solas para absorber las actividades de quien lo desempeñe a conciencia.

Las situaciones provisionales creadas por esa extraña conducta del Poder Ejecutivo entorpecen, desde luego, el trámite y resolución de los asuntos, sientan un régimen de incertidumbre en el criterio que ha de aplicarse al despacho de expedientes, comprometen el orden interno de las oficinas y hasta son ocasión de actos que relajan el nervio del trabajo y el sentimiento del deber en los empleados. Si fuera necesario corroborar con algún hecho este último aserto, bastaría referirse al malestar que reina en el personal de la Caja ya nombrada, por el favoritismo discrecional que se refleja en algunos de los últimos ascensos, que pasaron sobre derechos legítimamente adquiridos e impusieron postergaciones con irritante injusticia. Lo probable es que si la Caja estuviese normalmente administrada, sus funcionarios superiores, solicitados por la responsabilidad de sus procederes, se cuidarían más de no cometer errores o abusos.

Pocos son los mecanismos del gobierno federal que en estos momentos no se hallen perturbados por la falta de resortes esenciales, en su regular función dinámica. Uno de los que más trascendencia alcanzan en el bienestar general, el de la justicia, está incompleto o precariamente integrado, por el excesivo retardo en los nombramientos o en los acuerdos para designar magistrados en la metrópoli y en los territorios nacionales.

Por análoga crisis pasan las instituciones bancarias de mayor entidad con que cuenta el país: en el Banco de la Nación, dos directores actúan en comisión; y en el Hipotecario Nacional pasan por el mismo trance el presidente y dos miembros del directorio.

El más poblado y próspero de los territorios, el de la Pampa, espera desde diciembre de 1919 que se llene su gobernación vacante, y no hay para qué detallar, pues harto se subentiende, cuántos y cuán graves tienen que ser los inconvenientes creados por esa omisión a su marcha administrativa y económica.

Salvo el caso de la Caja de Jubilaciones, no hemos querido citar sino aquellos en que el Poder Ejecutivo se halla en condiciones de alegar en su excusa una tardía reacción contra su anterior abandono. Para todos los puestos mencionados, menos uno, extendió nombramientos durante el último trimestre, que esperan, para quedar perfeccionados, el necesario acuerdo senatorio.

La alta Cámara ha incurrido, a su vez, en mora para pronunciarse sobre los respectivos mensajes. Semejante actitud es objetable: desde que disponga de los elementos de juicio requeridos, su obligación es prestar o negar el acuerdo solicitado. No resulta compatible ni con la seriedad ni con la corrección exigibles en el Senado, que esquive sus decisiones categóricas y perjudique el buen servicio público, dejando empolvar en las carpetas las consultas que el Ejecutivo le dirige cuando le es menester su venia para proveer un cargo público.

Actualmente, penden del voto de aquella Cámara veintidós demandas de acuerdo para designar otros tantos funcionarios de superior jerarquía en la administración nacional. Y el aplazamiento en expedirse—alguno de los mensajes detenidos le fué enviado diez y ocho meses ha—se produjo a pesar de que ordinariamente la mencionada Cámara no se reunía, alegando falta de asuntos a tratar.

Ya que, al fin, se ha resuelto el Poder Ejecutivo a llenar algunos de los vacíos notables en las reparticiones del Estado, lo menos que corresponde hacer a los senadores es resolver los acuerdos que se les pide, cualquiera sea el sentido en que su conciencia les mande definirse.

El abandono de los servicios públicos

El descuido de los intereses públicos que están a cargo de la administración, ha cundido en casi todas las reparticiones, y no accidentalmente como ocurría en otras épocas, sino de una manera permanente.

La despreocupación gubernativa tratándose de los servicios públicos, deja la impresión de que se está en presencia de un gobierno que hasta en estas materias ha perdido el concepto de los principios que sirven de fundamento al régimen republicano. El bienestar de la colectividad, no es la regla que sirve de norma a la marcha de la administración. Poco a poco se ha enmohecido el mecanismo de las reparticiones, generalmente a causa de que se les ha inoculado el virus de la política electoral, que conduce forzosamente a su decadencia y corrupción.

Las informaciones que publicamos con frecuencia sobre el estado de las líneas telegráficas, confirman desgraciadamente la prédica que inició LA PRENSA en los comienzos de este período presidencial, destinada a inculcar en los hombres de gobierno la necesidad de evitar que el servicio no sólo del telégrafo, sino también del correo, degenerase de la manera que ahora se conoce.

Si los responsables de la marcha de esos servicios hiciesen una encuesta acerca del juicio que les merecen al público, descubrirían que la condenación es tan unánime como categórica. Los comerciantes, los industriales y en general los hombres de negocios que están pendientes de las respuestas del telégrafo y del correo, no ocultan su disgusto por la lentitud que se observa, la que dificulta o frustra las operaciones que proyectaban. Si de la esfera comercial se pasa al orden de las relaciones privadas, las quejas se hacen sentir igualmente. Y como bien se sabe, más de una vez se han citado casos concretos de extrema negligencia que, por lo tanto, nada tenían que ver con el estado de las líneas telegráficas.

La interrupción de las líneas del Estado en los últimos días, mientras que las pertenecientes a las empresas ferroviarias funcionaban regularmente, responde a causas, no sólo de carácter administrativo, sino también técnico, que hemos precisado.

Aparte de los motivos que puedan aducirse como origen de esas deficiencias, el hecho cierto es que ellas existen, en tanto que no se producen en empresas privadas. Si el pensamiento concerniente al manejo de los intereses públicos que procede de las altas esferas, consultase en realidad los intereses generales, el estado de cosas que suscita las quejas unánimes a que hemos aludido, habría inducido a la dirección de correos y telégrafos, en primer término, y al gobierno en seguida, a exponer con claridad las dificultades para buscar los medios de suprimirlas.

Al Ministro del Interior, de quien dependen los correos y telégrafos, le correspondía asumir la dirección del asunto en la parte tocante a las erogaciones que sea preciso realizar—si este renglón es una de las causas del mal—para colocar los servicios en buenas condiciones. La naturaleza de los fines que estos realizan no per- [illegible]

tampoco que se enuncie la idea retrógrada de que se debe proceder en forma que rindan beneficios. Un poder ejecutivo, con la noción exacta de los problemas de gobierno, debió haber dispuesto la concurrencia del ministro a las comisiones parlamentarias y a las mismas cámaras, para reclamar el voto de los recursos que fuesen indispensables, fundándose en las exigencias de la civilización.

A la inversa de lo que ocurre en otros países, en donde los jefes de gabinete no vacilan en discutir cuestiones secundarias en el momento de la consideración del presupuesto, los secretarios de Estado entre nosotros esquivan la asistencia al Congreso aun tratándose de asuntos importantes. En esa forma, el Poder Ejecutivo que conoce o debe conocer a fondo las necesidades de la vida administrativa, no presta a la tarea parlamentaria el concurso a que está obligado, si se ha de interpretar la ley fundamental con la amplitud de miras con que la dictaron los constituyentes.

Paralelamente a la declinación del actual período presidencial, las deficiencias administrativas se van acentuando. Se nota la ausencia de ideas y lo que es más grave, se advierte que la incapacidad, la despreocupación y la política electoral se unen en estrecho consorcio para implantar el desorden en todas partes. Al observar esos síntomas y experimentar sus consecuencias, la opinión pregunta cuáles son los propósitos del gobierno. Y el interrogante queda sin contestar, mientras se recuerda que sólo en ciertas épocas de profundo desbarajuste, precursoras de reacción, los servicios públicos cayeron al bajo nivel en que con pocas excepciones se encuentran en la actualidad.

ORATORIA EDUCADORA

Dos discursos pronunció, según cuenta el telégrafo, ante los niños de las escuelas de Santiago del Estero, y ante los asistentes a un banquete de homenaje, el Ministro de Instrucción Pública, que realiza una excursión oficial por las provincias del Norte.

En las dos piezas, extensa una, breve la otra, brillan por su ausencia todo concepto de gobierno escolar y la palabra serena y mesurada, que impone la responsabilidad de las funciones públicas; pero, en cambio, el pueblo y los niños de Santiago del Estero han podido escuchar de labios del ministro, la voz ardorosa del partidismo y la ferviente apología de sus idealidades cívicas.

Como lección para los escolares, reunidos bajo los balcones de la casa de gobierno con el propósito de escuchar el consejo reposado y paternal del alto funcionario en frases de esperanza y de sincera convicción patriótica, no puede ser más deplorable su discurso, así como no habrá sido menos ingrata para el pueblo su repercusión.

En momentos en que se reclama como una necesidad premiosa de las circunstancias, la firme orientación de la enseñanza bajo inspiraciones sólidamente nacionalistas, el ministro del ramo aplaude sin embozo ante los niños, la obra de sus correligionarios "dispuestos a conquistar con las armas en la mano el triunfo electoral, que supieron conseguir en una elección memorable"; y cuando el pueblo santiagueño sufre las consecuencias de una inundación de proporciones extraordinarias, que ha llevado la desolación a poblaciones enteras, el representante del Ejecutivo, en brindis solemne, anuncia que traerá a conocimiento "del primer magistrado, ese austero republicano que, inclinado sobre su mesa de trabajo, de sol a sol, concreta las palpitaciones de la opinión y las necesidades públicas para servirlas y repararlas, la grandiosa, la sincera, la cariñosa demostración de que se le ha hecho objeto".

Como se puede ver, hemos dejado demasiado atrás el período brillante en que Avellaneda iba hasta la tribuna popular, para llevar al pueblo, junto con el esplendor de su elocuencia, el estímulo hacia todas las manifestaciones del progreso moral y material y la noción del respeto hacia las instituciones. La oratoria oficial se concreta ahora, a exaltar virtudes partidistas y triunfos electorales.

Y mientras hablaba el ministro en Santiago del Estero, a dos kilómetros de distancia, en la misma provincia, la policía impedía un mitin de protesta contra el personal docente de una escuela que aun no ha abierto sus puertas, y un poco más lejos, los vecinos de Añatuya se dirigían al Consejo de Educación por la misma causa...

SALDO EXPORTABLE DE CEREALES

Informes oficiales

El director de estadística y economía rural, señor Emilio Lahitte, presentó ayer un informe al Ministro de Agricultura sobre las cantidades de trigo, lino y avena exportadas y el saldo exportable de dichos cereales. Las cifras respectivas son las siguientes:

Trigo: exportable al 11 de enero, toneladas 3.273.777; exportado desde esa fecha, 619.479; saldo exportable de trigo y harina, 2.654.298 toneladas.

Lino: saldo exportable al 18 de enero, 957.451 toneladas; exportado desde esa fecha, 274.492; saldo exportable, 582.959 toneladas.

Avena: saldo exportable al 18 de enero, toneladas 512.992; exportado desde esa fecha, 114.055; saldo exportable, 398.937 toneladas.

DE LA REGENERACION SANJUANINA

Desde que el Poder Ejecutivo declaró intervenida la provincia de San Juan, casi no ha pasado día sin que llegue hasta su sede alguna solicitud en procura de que se dé cumplimiento a la ley. Los miembros de la magistratura, desalojados de sus cargos, por el gobernador Jones, representantes de los partidos políticos, vecinos caracterizados de la sociedad y del comercio, y hasta las propias autoridades del radicalismo sanjuanino, han hecho llegar su reclamación en igual sentido, sin que varíe en lo mínimo la disposición presidencial con respecto a aquel gobierno y a aquella ley, que se dejó adivinar en su mensaje a la legislatura, cuando se debatía el envío de la comisión investigadora.

Sin embargo, la situación que soporta esa provincia, no es de las que pueden provocar indecisiones para satisfacer una ley de garantía y de orden. Ninguna de las causas que provocaron el pronunciamiento del Congreso, en este asunto, ni una sola de las que atrajeron la atención del país sobre los hechos que ahí se consumaban para condenarlos unánimemente, imponiendo como única solución la medida que el Ejecutivo todavía no se atreve a cumplir, han desaparecido ni se han atenuado en un punto. Por el contrario, desde que se anunció la sanción de la ley de intervención, el gobierno de San Juan ha aumentado el furor de sus desafueros constitucionales, al extremo de no quedar en su lugar un solo resorte de su sistema político.

Con la nota enviada por el radicalismo al interventor nacional de San Juan, y que publicamos ayer, se concreta el desquiciamiento del momento presente en la provincia. "El pueblo carece de poder judicial, de poder legislativo y de régimen municipal", dice. Son cargos más que suficientes para estimular el cumplimiento de una ley de excepción, que ya está dictada; pero no parece entenderse así en la Casa Rosada.

La hora de cumplir un programa de reparación ha llegado con exceso en San Juan [illegible]

la autoridad moral del gobierno, no queda ya ni siquiera la noción del respeto hacia la majestad del poder público.

El espectáculo de un jefe de policía en lucha con un ministro de la provincia, en la propia sede gubernativa, a un paso del despacho del gobernador, es demasiado triste para ser comentado; pero, en cambio, es demasiado elocuente, si se lo relaciona con la actitud dilatoria con respecto a la ley de intervención, autorizada por el mismo Ejecutivo en un momento de sinceridad política.

APUNTES PARLAMENTARIOS

LAS DISIDENCIAS EN LA DIPUTACION RADICAL

Sin sesión en el Senado

Las disidencias surgidas en la diputación radical a raíz del debate acerca de la investigación de los permisos sobre exportación de azúcar, y de las cuales informamos en nuestra edición anterior, fueron ayer motivo de variados comentarios en las antesalas de la Cámara de Diputados.

Aun cuando se guarda la más absoluta reserva sobre el particular, sabemos que el grupo de legisladores radicales que ha planteado su discrepancia con sus colegas de representación adictos a la política del Poder Ejecutivo tiene el propósito de mantener su actitud.

Es muy probable, también, que el bloque radical de la Cámara pretenda que el partido adopte alguna medida de carácter disciplinario contra los disidentes.

En el trascurso del cuarto intermedio de la sesión de ayer, el bloque se reunió en su sala de deliberaciones con objeto, según se nos manifestó, de constituirse definitivamente y discutir un artículo de su reglamento, que se refiere a la solidaridad que deben mantener los miembros que lo constituyen. Como después de un breve cambio de ideas no se llegara a nada concreto, se citó para otra reunión, en la cual serán designadas las autoridades directivas del bloque.

—

Ha sido citada para esta tarde la comisión de acuerdos del Senado.

En esta reunión deberá considerarse diversos pliegos del Poder Ejecutivo, en los cuales se solicita el acuerdo constitucional para efectuar nombramientos.

—

Por falta de "quorum" no se reunió ayer el Senado. La concurrencia de senadores fué escasa.

Este cuerpo ha sido citado para el jueves próximo, en cuya sesión deberá discutirse el despacho de la comisión de códigos, acerca de los proyectos sobre abaratamiento de los alquileres.

—

Anoche se afirmaba en antesalas de la Cámara, después que terminó la sesión, que los diputados radicales del grupo que responde a la política presidencialista, habían decidido no concurrir hoy a formar "quorum", con lo cual la Cámara no podrá reunirse.

En cuanto a los propósitos que los inducirían a adoptar esa actitud, no fueron precisados. La verdad o la inconsistencia de esta afirmación, será comprobada hoy por la Cámara misma.

LIGA PATRIOTICA ARGENTINA

ORGANIZACION INTERNACIONAL DEL TRABAJO LIBRE

Las asociaciones obreras de la costa oriental del Uruguay, establecidas en Carmelo, Soriano, Fray Bentos y Paysandú, se han dirigido, en nota suscripta por sus representantes, a la junta central de la Liga Patriótica, solicitando participar en la organización del trabajo libre que ha obtenido tanto éxito entre los obreros de Entre Ríos.

Hemos sufrido también los obreros uruguayos—dice la nota—las consecuencias de nuestra candidez al aceptar la fundación de sindicatos federados que degeneraron después en camarillas de sujetos que tiranizaban a los gremios para medrar a sus expensas. Nuestra situación se ha tornado desesperante por la repetición de huelgas, de clausuras de talleres, de persecuciones y venganzas y queremos restituirnos a nuestro derecho de trabajar para poderlo ejercer libremente como lo han conseguido nuestros compañeros argentinos. En tal sentido, esperamos que el señor presidente nos ponga en comunicación con las brigadas de Entre Ríos para coordinar la organización internacional del trabajo libre que ampare a los trabajadores argentinos y uruguayos.

En su última reunión, la junta central ha resuelto dar curso a esta nota, pasándola a conocimiento de las brigadas rurales del litoral de la República.

JESUS VACA NARVAJA

† ayer en esta capital

Falleció ayer en esta ciudad el doctor José Vaca Narvaja, destacado miembro del radicalismo cordobés.

Natural de Totoral, provincia de Córdoba, se graduó como abogado en la Universidad de esa provincia el año 1903, fecha que marca el comienzo de su carrera política, pues desde entonces actuó en las filas de la oposición.

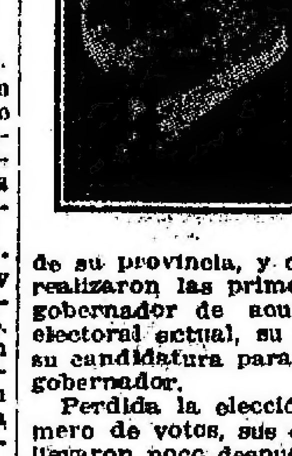

Las condiciones de su carácter, y su entusiasmo cívico le llevaron bien pronto a ocupar una elevada posición en el escenario político de su provincia, y cuando en 1912 se realizaron las primeras elecciones de gobernador de acuerdo con la ley electoral actual, su partido proclamó su candidatura para el cargo de vicegobernador.

Perdida la elección por escaso número de votos, sus correligionarios le llevaron poco después al Senado provincial, donde desarrolló una proficua campaña en favor de los intereses de la provincia, vinculando su nombre a diversas iniciativas de provecho. Electo luego diputado nacional, en 1916, su paso por el Congreso se señala también por su labor en la comisión de peticiones y poderes, y con diversos proyectos sobre obras públicas en la provincia de su nacimiento.

Terminado el período para el cual fué designado, el Poder Ejecutivo lo nombró secretario del Banco Hipotecario Nacional, cargo que desempeñaba actualmente.

Los restos del doctor Vaca Narvaja serán trasladados hoy a Córdoba, por disposición de su familia, donde serán inhumados.

—

El directorio del Banco Hipotecario Nacional, al tener noticia del suceso, resolvió enviar una nota de pésame a la familia y hacer fundir una placa de bronce para colocarla en el sepulcro donde se depositen los restos del extinto.

—

Por su parte, el comité radical de la sección 12, resolvió invitar a sus afiliados al acto del sepelio, enviar una corona de flores naturales y designar a los señores Jorge Echayde, Francisco Carrere, Pedro G. Ramos, Pío Zaldúa, Alfredo Monteverde, José M. Giuffra, José Lamberti, Ricardo Padín, Antonio Estévez e Hipólito [illegible]

INFORMACION DE LAS PROVINCIAS Y TERRITORIOS

SAN JUAN

SUBVERSION INSTITUCIONAL

TELEGRAMA DE UN POLITICO

APERCIBIMIENTO AL JEFE DE POLICIA

Renuncia del capitán Mujica

Un político de esta capital ha recibido, de un correligionario suyo de San Juan, un telegrama en que se informa acerca de la situación política de la provincia.

Según ese despacho, el pueblo de San Juan en masa espera con ansiedad la llegada de la intervención, porque el estado actual de cosas es allí insostenible e insoportable, sobre todo después de los últimos hechos de los cuales da idea un grave altercado en la casa de gobierno, en que el ministro de Gobierno y el jefe de policía se maltrataron en los términos más duros y chocantes, habiendo luego prometido el capitán Mujica, después de contestar con la renuncia del cargo a la nota de suspensión del Poder Ejecutivo, que hará la revelación de grandes escándalos.

La falta absoluta de administración de justicia desde diciembre último, causa incalculables perjuicios a la provincia, sobre todo, dice el telegrama, al comercio, a la industria y a la banca.

Se considera que no hay razón, por atendible que hubiera sido en otros casos, que explique la demora del doctor Salvat en trasladarse a la provincia, en su carácter de interventor federal, para poner inmediatamente remedio a una situación gravísima que se caracteriza por la subsistencia inconstitucional, en el poder, de un gobernador suspendido en juicio político realizado con todas las formalidades legales, hace ya más de un mes.

Agrega la comunicación que, además de haberse dirigido los radicales "bloquistas" al Presidente de la República reclamando el pronto envío de la intervención, el Colegio de Abogados se ha dirigido en igual sentido al Congreso y al doctor Salvat.

—

Nuestro corresponsal nos comunica:

San Juan, abril 14 — El ministro de Gobierno dirigió al jefe de policía la siguiente nota:

Pongo en su conocimiento que este ministerio a dispuesto apercibir a usted seriamente por irrespetuoso y falta de consideración al superior jerárquico.

Esta resolución se servirá usted ordenar sea publicada en la orden del día de ese departamento y jefaturas políticas de la provincia.

De este apercibimiento se dejará constancia en el libro de resoluciones del ministerio, debiendo además agregarse a su legajo personal.

El jefe de policía, capitán Mujica, envió al gobernador la renuncia de su cargo, la que le fué aceptada.

En su reemplazo se nombró interinamente al señor Honorio R. Guiñazú, actual secretario privado del gobernador.

El decreto de intervención

Está ya listo para ser firmado el decreto de intervención en la provincia de San Juan, faltando sólo algunos detalles.

Al interventor, doctor Salvat, acompañarán en carácter de colaboradores inmediatos dos secretarios y algunos auxiliares. Estos nombramientos recaerán, según se nos asegura, en personas por completo ajenas a la vida política y muy probablemente entre funcionarios de la administración nacional y de la magistratura.

Se ha seguido este procedimiento en la elección porque el Poder Ejecutivo nacional considera el conflicto sanjuanino como un pleito de carácter eminentemente jurídico.

TUCUMAN

LA FUTURA GOBERNACION

RENUNCIA DEL CANDIDATO LIBERAL

MOTIVOS EN QUE LA FUNDA

La fecha de los próximos comicios

Tucumán, abril 14—El doctor Ernesto E. Padilla, proclamado candidato a gobernador por la convención del partido Liberal, ha enviado su renuncia al presidente de la misma, señor Gaspar Taboada. Expresa en la larga comunicación que dirige que el voto de la convención del partido Liberal contraría la decisión que tenía adoptada desde tiempo atrás y otras que conocían sus correligionarios.

Al adoptar esta resolución, dice, no esquiva los servicios que debe al partido y que tiene en cuenta su consolidación y engrandecimiento como fuerza orgánica de opinión.

Agrega que tiene un concepto meditado sobre la necesidad de que afronte la lucha, desplegando todas las fuerzas que pueda poner en juego para satisfacer los anhelos democráticos que persigue, con la demostración de que los sirve con propósitos impersonales. Por eso juzga que no debe aparecer el partido con el propósito de que los hombres se repitan. Uno de los males que han enervado, dice, el ejercicio de la vida institucional en las provincias es precisamente la reducción del plano directivo, por el abandono y la desviación de las actividades que debían concurrir a llevarlo con beneficios generales. Sugiere, pues, que en esta oportunidad debe surgir otro hombre, sin que esto quiera decir que por haber sido gobernador, los que actúan en un partido deban quedar alejados de las funciones de gobierno.

Entiende que el gobierno que surja del partido Liberal tendrá un significado por el programa que desarrolle y no por sus hombres.

Tucumán, abril 14 — Así como los adictos al señor Vera han gestionado de la intervención que no sean prorrogadas las elecciones, los partidarios del señor Solano Peña también se han puesto en campaña, coincidiendo con aquéllos en el sentido de solicitar que los comicios se realicen, pero concretando la solicitud a que se dé una respuesta categórica sobre si se realizarán en la fecha fijada, es decir, el 8 de mayo.

Anteayer los delegados adictos al señor Peña, señores Horacio Sánchez Loria y doctor Ernesto Carranza, se entrevistaron con el interventor interino, doctor Nocetti, y plantearon el asunto en términos claros. La respuesta del interventor interino fué que trasmitiría al titular el deseo expresado por los partidarios del señor Peña y que hoy, posiblemente, tendría la respuesta. El señor Sánchez Loria fué esta tarde en busca de ella y como no tuviese ninguna, la asamblea ha decidido que una delegación compuesta por el candidato señor Solano Peña y dos miembros que designará la junta ejecutiva se trasladen el sábado a Buenos Aires, a fin de saber a ciencia cierta qué es lo que se hará, puesto que a 25 días de la fecha de la convocatoria, persisten los rumores públicos de postergación, y el delegado federal no ha dado una respuesta satisfactoria.

LA INAUGURACION DE LOS CURSOS

Desfile patriótico escolar

Tucumán, abril 14 — Las autoridades escolares han resuelto que el domingo se realice un desfile de las escuelas fiscales como inauguración de los cursos, desfile que le dará el carácter de demostración patriótica, habiendo sido invitados para que concurran los padres de los alumnos.

Se formará la columna a las 8.30 en la plaza Urquiza, siguiendo por 25 de Mayo hasta la plaza Independencia y frente a la casa de gobierno los niños cantarán el Himno Nacional; luego seguirán hacia la Casa Histórica, donde depositarán una corona y de solicitar que se establezca en la marcha de San Lorenzo y las canciones La Argentina y a La bandera.

Los niños llevarán una bandera de 50 metros donada por la intervención.

LA RIOJA

LAS PROXIMAS ELECCIONES

UN CANDIDATO INDEPENDIENTE

Abstención de los radicales disidentes

CAUSAS DE ESTA ACTITUD

La Rioja, abril 14 — Con motivo de las elecciones del domingo próximo para la renovación de la Legislatura, los radicales disidentes, en un editorial de su órgano oficial "La Democracia", dicen que se abstendrán de concurrir a los comicios, y fundamentan esta actitud en la nulidad de la actual Cámara, donde hay 6 diputados que no son tales, de acuerdo con la Constitución, pues durarán tres años y tres meses, tiempo que excede al estipulado en el artículo 12 de la carta fundamental.

Además aducen la falta absoluta de garantías y denuncian acusaciones contra las administraciones nacional y provincial.

En Chilecito, agrega el citado diario, hacen activa política el comisario, los subcomisarios, los receptores de rentas, el intendente de riego, éste con todos sus empleados subalternos, el director de la escuela normal y algunos maestros, los empleados del paludismo, del correo y otros empleados, no obstante la disposición del artículo 44 de la constitución provincial, que "prohibe absolutamente a las autoridades provinciales de cualquier categoría que sean su ingerencia directa o indirecta en las elecciones."

Al respecto, a continuación, transcribe un artículo de LA PRENSA, titulado "La moral y la nueva política".

La Rioja, abril 14 — Unicamente en la región de los llanos habrá lucha electoral.

Se formó la Liga departamental Belgrano, agrupación compuesta de elementos de la región, dispuestos como organismo independiente a hacer oposición al actual gobierno, y designaron candidato a diputado al señor Francisco Baigorri, después de un cambio de comunicaciones, pues el candidato contestó el ofrecimiento diciendo que "no es posible que un gobierno que tiene una legislatura nula, dé garantías electorales. La aceptación significaría — añade — darme solvencia moral y política."

Mas la Liga departamental proclamó su candidatura a pesar de la negativa del señor Baigorri, el que ante la insistencia consintió en aceptar, pero "dejando constancia de su incontrovertible pensamiento acerca de la nulidad de la Cámara.

En los demás departamentos irán sólos los radicales oficialistas.

SAN LUIS

AFLIGENTE SITUACION DE LOS MAESTROS

Mercedes, abril 14 — A pesar de las gestiones realizadas ante el ministro respectivo, todavía no han sido liquidadas las planillas de los sueldos de los maestros y catedráticos de la escuela Normal Mixta de ésta, en todo lo que va del corriente año.

Esta falta de pago coloca en una situación realmente angustiosa a aquellos servidores de la educación del pueblo.

CORDOBA

TIERRAS FISCALES NACIONALES

EN EL DORADO Y PUEBLO ITALIANO

Resoluciones del ministro de Agricultura

Ayer se dieron a publicidad las siguientes resoluciones del Ministerio de Agricultura, sobre las tierras fiscales de la colonia El Dorado, provincia de Córdoba:

Declarar que los concesionarios que a continuación se citan, han cumplido con las obligaciones impuestas por la ley 4167 en las siguientes superficies de la colonia El Dorado, en la provincia de Córdoba, debiendo la Dirección General de Tierras formular el respectivo título de propiedad en la forma dispuesta por el decreto de 19 de marzo de 1919.

Juan de la Cruz Cutó, por la superficie de 100 hectáreas en el lote No. 23; María Clotilde Pereyra, por la superficie de 100 hectáreas en el lote No. 99.

Conceder plazo de seis meses a los siguientes adjudicatarios para que cumplan los requisitos que se establecen, bajo apercibimiento de declarar caducas sus concesiones si no lo hicieran:

Sucesión de don Donato González para que justifique el carácter hereditario y su representación legal del causante, que fué concesionario de los lotes 26 y 27; Leonor Correa (hijo), para que abone el precio total del lote 98, quedando desestimada la gestión hecha por el señor Felipe Pueblo; Alejandro Esnoz, para que satisfaga el requisito de construir la habitación y accesorios en el lote No. 179; sucesión de don Vigésimo Begatti, para que cumpla con las obligaciones de población en los lotes 103 y 104; Anselmo Trinidad La Madrid, para que cumpla con las obligaciones de pago y cultivo en el lote núm. 181; Pedro Córdoba, para que haga efectivo el valor total del precio del lote núm. 194.

—Conceder en venta al señor Agustín E. Rivarola, por el precio de 60 pesos por hectárea, el lote 22.

—Declarar caducas por incumplimiento de las obligaciones establecidas en sus títulos provisionales las concesiones siguientes:

Lotes 9 y 10, acordados al señor Silvestre Farías; lote 11, concedido a don Martín Orzolín; lote 22, concedido a don Manuel González; lote 200, acordado a don Ongaro Olivo.

También se han dictado por el mismo departamento las siguientes providencias con respecto a las tierras nacionales de Pueblo Italiano, Córdoba:

Declarar cumplidas, por los concesionarios que a continuación se mencionan, las obligaciones impuestas por la ley en las tierras que se citan, debiendo la Dirección General de Tierras extender en la forma dispuesta por el decreto de 19 de marzo de 1919, los títulos de propiedad correspondientes, elevándolos para su firma:

Adolfo Cuel, solar D de la manzana número 1; Juan Ramón León, solar B. de la manzana número 2; Santiago Perlales, solares C y D de la manzana número 9; Bartolomé Bussana, solares A y B de la manzana número 11; Luis Ponzi, solares C y D de la manzana número 11; Pedro Rubiolo, solares A y B de la manzana 12; Agustín Rivarola, solares C y D de la manzana 12; Felipe Priotti, solares C y D de la manzana 13, previo pago del valor total de su precio; Jaime García, solares A y B de la manzana 16; José María Pianta, solares C y D de la manzana 18; Bruno Peralta, solares A y B de la manzana 36; Pedro Bellina, solares C y D de la manzana 37; Felipe León, solares A y B de la manzana 41.

Conceder en venta, en las condiciones de ley, al precio de 40 pesos m|n. cada uno, los siguientes solares:

Emma Coronel, solares C y B de la manzana 5; Guillermo Covas, solares C y D de la manzana 10; Miguel Obivallbog, solares A y C de la manzana 28; Justo Barrionuevo, solar C de la manzana 27; Cristina Mansilla, del solar A, de la manzana número 1; Nicolás P. de Díaz, de los solares C y D, de la manzana 3; Matías García Darder, de los solares C, D, de la manzana 15; Luisa Reynosa Calvan, de los solares A, B, de la manzana 19; Juan Pariales, de los solares C, D, de la manzana 19; Damián Pereyra, del solar D, de la manzana 25; Juan Petronio, del solar D, de la manzana 27; Gregorio Cardoso, de los solares A, B, de la manzana 37; Mario Coronel, de los solares A, D, de la manzana 33, debiendo darse entrega definitiva a la suma consignada por concepto de pago de esta tierra; Martín Caminos, de los solares C, y D de la manzana 39; Tomás Laon, de los solares C, D de la manzana 40.

EN EL ARSENAL DE GUERRA

EL CASO DEL OBRERO DI GIORGIO

Presentación de éste a la justicia federal

Aún continúa sin resolverse, no obstante haber intervenido la justicia federal, el asunto relacionado con el obrero peluquero Jenaro Di Giorgio, a quien se ha privado de libertad en el arsenal principal de guerra, hecho denunciado por la esposa de ese profesional.

Di Giorgio, en vista del informe pasado por el director de arsenales al juez federal, en el que, sin referirse al atropello denunciado, decía que el nombrado estaba arrestado por un mes, por hacer propaganda anárquica y estar sujeto a las leyes militares, elevará hoy al juez federal en turno la siguiente nota:

Comunico a V. S., que en vista de encontrarme secuestrado y herido en el arsenal principal de Guerra, deseo poner en conocimiento de V. S., que no tengo ningún contrato firmado ni compromiso contraído con el ejército nacional; como tengo entendido se ha dicho en una nota elevada a V. S. por el director general de arsenales.

Por otra parte, mis antecedentes son intachables; no pertenezco a ningún partido anárquico, como se pretende, cosa que la policía podrá comprobar. Se ha cometido un atropello con mi persona, por el que reclamo justicia.

Agotados todos los recursos para ver a su esposo, la señora de Di Giorgio se presentó ayer al Ministerio de Guerra, prometiendo el Ministro doctor Moreno que hoy la recibiría.

NOTICIAS DIPLOMATICAS

EN HONOR DE Mr. F. J. STIMSON

Varias demostraciones

El embajador de los Estados Unidos de Norte América en la Argentina, señor Federico J. Stimson, continúa siendo objeto de demostraciones de amistad y simpatía con motivo de su retiro de la carrera diplomática y de ausentarse a Nueva York, el jueves de la semana entrante.

Este distinguido diplomático será obsequiado hoy con una comida por el ministro plenipotenciario de Francia, señor Clausse, en el Jockey Club. A esta demostración concurrirán destacados miembros de las colectividades francesa y norteamericana, como así también el personal superior de la legación y embajada correspondientes.

—Hoy, a las 12.30, se servirá en el Plaza Hotel, el almuerzo semanal del American Club, en honor de Mr. Stimson, con motivo de su próximo viaje a Norte América. En esta ocasión, el señor Stimson pronunciará algunas palabras como huésped del club.

Igualmente, el obispo W. F. Oldham, también considerado huésped del club en esta ocasión, disertará sobre "Lo que podemos esperar del nuevo gobierno norteamericano".

—El Ministro de Relaciones Exteriores solicitó ayer del Presidente de la República una audiencia para el ex embajador, pero aún no se ha fijado la fecha en que se realizará.

—El próximo lunes de 17 a 19.30 el señor Stimson y su señora recibirán en el Plaza Hotel al cuerpo diplomático y a sus relaciones, para despedirse.

NUEVO SECRETARIO DE LEGACION

Ayer fué dictado un decreto por el que se designa secretario de legación de segunda clase, al señor José A. Caballero, auxiliar principal de la oficina del ceremonial diplomático quien, desde hace algún tiempo, viene llenando con aprobación [illegible]

PROVINCIA DE SANTA FE--INFORMACION GENERAL

AERO CLUB DE ROSARIO

Inauguración del aeródromo

ACTOS A REALIZARSE

Rosario, abril 14 — La comisión directiva del Aero Club ha ultimado todos los preparativos para la gran fiesta que efectuará el domingo próximo en el barrio Sáenz Peña y con la cual inaugurará oficialmente su aeródromo. Se asegura que con tal motivo se encontrarán reunidos en ésta 25 aeroplanos.

En representación del Aero Club Argentino vendrán de ésa el ingeniero Florencio Martínez de Hoz, y los señores Mascías, Newbery, Almonacid, Quesada, Pacheco, Herrán, Hearne, Murphy y Etcheverry. La escuela militar de aviación se hará representar por la siguiente delegación: mayor Crespo, capitanes Albarracín, Pizarro y Parody, tenientes primeros Parravicini y Alegrías, subteniente Cortés, sargentos primeros Ferrari, Sianja, Banufaldi y Goggi, mecánicos Rossi, Radica, Forcatti y Gómez y motoristas Lorenzo Rosetti, Aquiles Lobránca y Ponce.

El Aero Club ha mandado acuñar medallas de oro, plata y cobre para distribuir en el acto. También se firmará un pergamino como recuerdo de la fiesta.

Especialmente invitados vendrán los presidentes del Aero Club de Tucumán y de Córdoba, acompañados de una delegación de ambos.

El Ministro de Guerra ha designado al coronel Andrés Güiraldes para que lo represente.

Las bandas de policía y del 11 de infantería amenizarán la fiesta, y 100 conscriptos de ese regimiento tendrán a su cargo la vigilancia del local.

El domingo por la noche se efectuará un banquete ofrecido por el Aero Club en honor de las diversas delegaciones. En dicho acto hablarán el señor Ruillón como asimismo en la inauguración.

Desde las 14 habrá un servicio especial de trenes hasta el aeródromo.

LEGISLATURA

LA ASAMBLEA LEGISLATIVA

Santa Fe, abril 14 — Si se realiza mañana la asamblea legislativa, quedará inaugurado el período ordinario de sesiones.

Sería de desear que se efectúe esta asamblea, a fin de que contemplen las sesiones en las que deberán ser tratados diversos asuntos de importancia, tales como el presupuesto del corriente año, que aun no ha sido sancionado íntegramente.

Viaje de legisladores

Rosario, abril 14—Esta tarde salieron para Santa Fe muchos legisladores provinciales que se encontraban en ésta y que van para asistir a la asamblea que se realizará para inaugurar el período ordinario de sesiones.

ADMINISTRACION PROVINCIAL

Excursión del gobernador suspendida

Santa Fe, abril 14 — El gobernador, doctor Mosca, resolvió suspender la excursión que había proyectado realizar por el departamento de Belgrano.

INSTRUCCION PUBLICA

EN EL ROSARIO

La trasformación de una escuela

NOTA DE PROTESTA

Rosario, abril 14 — La asociación Pro Cultura Popular Cooperadora, de la escuela normal nacional número 2, ha elevado una nota al ministro de Instrucción Pública, en la que hace notar que el director de dicho establecimiento e iniciador de la trasformación de la misma en Liceo de Señoritas, no cumple con sus deberes, aparte de que la comisión que preside ha tenido [illegible]

Terminan pidiendo que se ordene a dicho director que cumpla lo que determina un decreto ministerial que autorizó la formación de la asociación referida, y que, en consecuencia, se abstenga de trabar en forma alguna la obra que aquélla realiza, y, además, que haga presente a dicho director que el buen sentido se opone a que permanezca frente a una institución cuya desaparición gestiona.

También solicita la asociación mencionada, que el ministro no dé curso a cualquiera solicitud que se presente relacionada con la trasformación de la antedicha.

Exámenes postergados

Rosario, abril 14—Los exámenes de histología en la Facultad de Medicina han sido postergados hasta el lunes próximo.

Facultad de ingeniería

Rosario, abril 14—El 18 del corriente se iniciarán los cursos anuales en la Facultad de Ingeniería, debiendo mañana cerrarse las inscripciones para los cuatro años que funcionarán.

EN LA CAPITAL

JUDICIALES

Renuncia de un fiscal aceptada

Santa Fe, abril 14 — Se aceptó la renuncia interpuesta por el doctor Raúl Recagno, como agente fiscal de la segunda circunscripción judicial y se nombró en su lugar al doctor Pedro A. Guindón.

Condena por homicidio

Santa Fe, abril 14 — El juez del crimen, doctor Perazzo, falló en el proceso seguido contra Nieves Ramallo, por homicidio en la persona de José González, y lo condena a sufrir la pena de 12 años y medio de prisión y accesorias debiendo quedar sujeto a la vigilancia policial hasta dos años después de cumplir su condena, la que terminará, computado el tiempo de la prisión preventiva, el 2 de mayo de 1932.

ROSARIO

MUNICIPALES

CONCEJO DELIBERANTE

Asuntos a tratar

Rosario, abril 14 — En la reunión ordinaria que realizará mañana el concejo deliberante, se deberán considerar los asuntos que figuran en las órdenes del día número 4, 5 y 7.

Rosario abril 14—Entre los diversos asuntos en que mañana deberá ocuparse el concejo deliberante en su sesión ordinaria, figuran los siguientes:

Decretos autorizando al D. E. a pagar 30.859 pesos a los empresarios Bozzini e hijos, por el asfaltado construído frente a la plaza de Mayo; pesos 3.000 a Horacio Pascual, como honorarios por la investigación que se le encomendó ante la administración de limpieza y maestranza; pesos 16.500 a José Díaz de Brito, por el juicio por cobro de pesos fallado judicialmente; pesos 2.190 a Bruera Hnos. y Cía., por concepto del pan suministrado al hospital Intendente Carrasco; pesos 5.161 a Bernardo Fuchs y Cía., por concepto de la repavimentación efectuada con madera frente a la plaza San Martín; pesos 5.236 a Padeo Hnos., por frutas y verduras suministradas a los hospitales municipales, decreto concediendo permiso al Rosario Rowing Club para ocupar una fracción de terreno ubicado en Alberdi, por el término de 10 años; para invertir pesos 16.702 en algunas mejoras y adquisición de ropas, drogas y útiles para el hospital Rosario; autorizando al D. E. a invertir pesos 2.080 en la adquisición del cuadro "Sensitiva", de Alice; autorizando la construcción de un piso alto en el hospital de Caridad, en la esquina de las calles General López y Alem; aceptando la propuesta de Favalli y Cía. para la construcción de aceras uniformes en la avenida Alberdi, desde Salta al puente de Arroyito; prorrogando hasta el 15 del mes entrante el plazo para pagar los impuestos del año, adelantados, con el 10 por ciento de rebaja.

Derogación de una ordenanza

Rosario, abril 14—La comisión de presupuesto del concejo deliberante se ha expedido aconsejando la derogación de la ordenanza número 14, sancionada el año anterior, por la que se grava con impuestos adicionales muy elevados a los edificios situados en el radio central de la ciudad. Esa ordenanza fué combatida desde el primer momento y de ello se ocupó oportunamente LA PRENSA.

El despacho de la comisión aludida será aprobado por unanimidad.

Nota del intendente al concejo

Rosario, abril 14 — La intendencia dirigió un mensaje al concejo deliberante reiterándole la pronta sanción de diversos asuntos que le envió, relacionados con las ordenanzas generales de presupuesto e impuestos y otras materias.

Apercibimiento a un veterinario

Rosario, abril 14 — La intendencia dictó una resolución en la que apercibe al veterinario Oscar Viñoli por haber practicado una inspección en un comercio, fuera de todas las reglas científicas y legales. Dicho señor Viñoli es uno de los recientemente nombrados por el intendente.

EL DIA SOCIAL

Rosario, abril 14—Se realizó el enlace de la señorita Zulema Figueroa Fernández con el señor Fernando Torres.

—En la iglesia matriz se ofició un funeral por la memoria del señor Germán V. López, fallecido el año anterior. Un grupo selecto de personas concurrió a dicha ceremonia.

—Con motivo de su retiro del consulado alemán y en reconocimiento de los servicios importantes que prestó a la colectividad, el ingeniero Alwin Schneider será obsequiado con una comida, el 23 del corriente en los salones del Club Alemán. Se le entregará en el mismo acto un pergamino firmado por lo más caracterizado de la colectividad alemana en ésta.

JUDICIALES

Quiebras

Rosario, abril 14—El juez de primera instancia en lo civil y comercial, doctor Sánchez Granel, declaró en quiebra a Germán Martínez, establecido en la calle San Martín 638. Presentó un activo de 10.091 pesos y un pasivo de 12.052.

—En el mismo juzgado se presentó Antonio Carbonell, establecido en la calle Ituzaingó 1360 y solicitó su declaración de quiebra.

NOTICIAS DE POLICIA

El asesinato del auxiliar Camelino

Rosario, abril 14—El juez de instrucción, doctor Pousa, dictó un auto poniendo en libertad a las cuatro personas que se hallaban detenidas y a su disposición, como resultado de las investigaciones practicadas por la policía con motivo del asesinato del auxiliar señor Agustín B. Camelino.

El crimen continúa, pues en el misterio, aun cuando existe el pedido de captura de una persona que la policía conceptúa complicada muy directamente con esta cuestión. Es probable que se ordenen nuevas diligencias, tendientes al esclarecimiento del suceso.

Hallazgo de un cadáver

Rosario, abril 14—En el río Paraná, frente a los muelles nacionales, fué hallado el cadáver de un ahogado, en estado de descomposición. Fué llevado al local de la subprefectura. Se han iniciado las averiguaciones del caso.

Hombre destrozado por un tren

Rosario, abril 14 — En la estación Uranga fué hallado el cadáver destrozado de Ambrosio Canova, italiano, de 33 años de edad. Se ha comprobado que fué víctima de un accidente ferroviario. No se le conocen deudos.

DIVERSAS INFORMACIONES

Precio del azúcar

Rosario, abril 14—Continúa el alza del precio del azúcar, el que oscila entre [illegible] centavos y un peso.

PROVINCIA DE BUENOS AIRES

POLITICA BONAERENSE

El gobernador y sus ministros

Cada vez se hace más evidente la falta de cordialidad de relaciones entre el gobernador y sus ministros, no obstante que, en apariencia, las entrevistas que casi diariamente se efectúan, podrían hacer creer otra cosa.

Estaba planteado y sin resolución aún el asunto de la separación de varios jefes de repartición, pedido o insinuado al gobernador por los ministros, como medida de mero carácter administrativo, cuando ahora la situación se complica con la doble designación del oficial mayor del ministerio de Hacienda y de un funcionario policial, para investigar denuncias sobre irregularidades cometidas en la rambla de Mar del Plata. Del primer nombramiento tiene conocimiento el gobernador, porque así se lo ha hecho saber el ministro de Hacienda; en cambio, del segundo no sólo no sabe nada este ministro, sino tampoco su colega de gobierno, de quien depende inmediatamente la policía. Vale decir, que el gobernador, por sí y ante sí, ha dispuesto una investigación policial en un asunto de orden administrativo.

El gobernador se ausentó ayer a la capital federal, llamado, se dice, de la Presidencia de la República. No sería difícil que por intermedio de uno de los ministros nacionales se planteara al doctor Crotto, en términos precisos, la necesidad de terminar en una forma u otra, con este estado de cosas que no puede perdurar.

Se insinúa también que el viaje no sería extraño a la reunión de los representantes radicales en el Congreso, que debía efectuarse ayer para definir posiciones, con motivo de las incidencias a que ha dado motivo la conocida investigación en el Ministerio de Hacienda de la Nación.

NOTICIAS ADMINISTRATIVAS

(De nuestra sucursal en La Plata)

Rambla de Mar del Plata

En la semana próxima dará principio el doctor Augusto Liliedal, oficial mayor del ministerio de Hacienda, a la investigación que le encomendó el ministro en la administración de la Rambla de Mar del Plata a raíz de las denuncias producidas por irregularidades que se decía haberse cometido allí.

Nombramientos

El Poder Ejecutivo ha efectuado los siguientes nombramientos: registro civil, en la oficina de la sección 2ª de Chivilcoy, a Juan Garirondo; policía: escribientes, a Alberto Mosquera y Enrique Esteban Palavecino; maquinista de segunda de la gendarmería volante, a Antonio Pérez.

Tribunal de Cuentas

El Tribunal de Cuentas ha aprobado las siguientes rendiciones de inversión de fondos: municipalidad de General Rodríguez, por 1919; consejos escolares de Moreno, Salto, San Andrés de Giles, San Fernando y San Martín, por 1918; representantes judiciales señores Gualberto M. Illescas, Miguel E. Caro y Abdón Bravo Almonacid; juntas electorales de San Martín, Pilar, San Pedro, Lincoln y Matanza.

Se aprobaron igualmente las cuentas del Boletín Oficial, por 1919, declarando alcanzado en la suma de pesos 1.221,40, al señor Juan A. Tatascione.

EN LOS MUNICIPIOS

(De nuestra sucursal en La Plata)

Concejo deliberante de La Plata

Los miembros del concejo deliberante de La Plata han sido citados para reunirse en sesión hoy a las 21.

En la orden del día que se tratará figuran varios importantes asuntos, pendientes de resolución.

(De nuestros corresponsales, por telégrafo)

LANUS A OSCURAS

Lanús (Avellaneda), abril 14—Esta tarde, aproximadamente a las 18.30, se interrumpió totalmente el alumbrado eléctrico permaneciendo las calles y las casas sumidas en la oscuridad hasta las 19.30.

En las oficinas de la compañía concesionaria del servicio se manifestó que se ignoraba las causas de la interrupción.

Como esto ocurre con alguna frecuencia desde un tiempo a esta parte, convendría que la municipalidad indicara a esa empresa la necesidad de colocar sus instalaciones en debida forma, a fin de evitar tales contratiempos al vecindario.

El precio de la carne en Passo

Passo (Pehuajó), abril 14 — Desde hace días los carniceros de la localidad expenden la carne de vaca y oveja a 60 y 50 centavos el kilogramo, respectivamente, lo que equivale a una rebaja de 20 centavos por kilogramo.

VARIAS NOTICIAS

(De nuestra sucursal en La Plata)

Ministerio de Guerra — Honorarios adeudados a los jefes de registro civil

Algunos jefes de registro civil nos piden que llamemos la atención del Ministerio de Guerra respecto a la demora producida en el giro de los honorarios que les corresponden por las tareas del enrolamiento. Estos emolumentos no les son abonados desde el mes de junio del año próximo pasado.

Sería conveniente que el ministro dispusiera lo pertinente a fin de que se regularice esa situación a la brevedad posible.

La inauguración de la iglesia de Mercedes

Con motivo de las fiestas parroquiales que se realizarán mañana en Mercedes, debido a la inauguración del templo parroquial, la Comisión Nacional de la Juventud dispuso que su presidente y uno de los secretarios se trasladen a esa ciudad por vía aérea.

El aeroplano en que harán el viaje será piloteado por el sargento Bo.

(De nuestra sucursal en Avellaneda)

Comisión pro volación militar y civil

Anoche se reunió la comisión pro volación militar y civil constituída en esta ciudad, bajo la presidencia del señor Juan E. Jones, adoptando diversas resoluciones.

(De nuestros corresponsales, por telégrafo)

Movimiento portuario de Ingeniero White

Bahía Blanca, abril 14. — En el puerto Ingeniero White hacen operaciones los vapores "Queen Elisabeth", "Beursplein", "Pietro Gori", "South Pacific", "Panoshos", "Consuelo", "Diario" y la lancha "Salvaje".

El "Braker" salió a las 8.40 con cereales a órdenes, por cuenta de Bunge y Born Limitada.

En total fueron embarcadas hoy 6.532 toneladas de cereales.

Transacciones en el mercado Victoria

Bahía Blanca, abril 14—Ayer a último momento, en el mercado Victoria, se vendieron 50.000 kilogramos de lana fina Rambouillet, limpia, a 6.80 pesos los 10 kilogramos.

"Kermesse" francesa en Capitán Sarmiento

Capitán Sarmiento (Bartolomé Mitre), abril 14 — La comisión organizadora de la "kermesse" francesa que se efectúa en este pueblo, ha resuelto continuar las fiestas el sábado y domingo próximos.

Temporada teatral en 25 de Mayo

25 de Mayo, abril 14 — Esta noche se [illegible] en el teatro [illegible] esta, con la opereta "La duquesa del Bal Tabarín", la compañía de operetas y zarzuelas que dirige el actor Joaquín Valle, la que dará cinco funciones de abono.

ENSEÑANZA UNIVERSITARIA

(De nuestra sucursal en La Plata)

EL CONFLICTO DEL COLEGIO NACIONAL

Se espera para hoy su resolución

Durante el día de ayer no se produjeron novedades en el colegio nacional, que continúa ocupado por el grupo de estudiantes, que haciendo causa común con el rector destituído, señor Taborda, se mantiene en posesión del edificio.

La comisión formada por los señores Scala y Candiotti, que fracasó en sus gestiones con el ex rector y con los estudiantes susodichos para hacerse cargo del colegio, dió cuenta de ello al presidente de la Universidad, en ejercicio, ingeniero Huergo.

Este, según nuestros informes, ha resuelto terminar hoy con el conflicto que promueven los jóvenes adueñados del establecimiento, aunque no ha manifestado qué disposición adoptará para ese fin.

Se supone, en general, que denunciará los hechos al juez federal de sección pidiéndole el procesamiento de las personas que, posesionadas de aquel edificio nacional, se han alzado públicamente para impedir a la autoridad universitaria el libre ejercicio de sus funciones y la ejecución y cumplimiento de sus providencias administrativas.

Sabido es que la ley nacional número 49 del 13 de septiembre de 1863 califica estos hechos y los sanciona con penalidades desde 300 pesos de multa hasta seis años de destierro, según el grado de participación tomada en ellos, así como también que el asunto es de la competencia del juez federal de La Plata, en razón del lugar en que los hechos se han producido.

Facultad de ciencias químicas

Hoy a las 16 se cerrará el concurso para la provisión de un cargo de preparador-alumno en esta facultad, el que será provisto de acuerdo con la ordenanza respectiva y que se encuentra a disposición de los interesados en la secretaría.

Escuela de ciencias médicas

Hasta el 30 del corriente se admitirán solicitudes para examen de ingreso, expidiéndose actualmente las boletas para el pago de dicho examen, en la secretaría de la Universidad, calle 7 entre 47 y 48.

—Los alumnos del curso de 1920-1921, que no hayan retirado la boleta de la última cuota para su pago, deberán hacerlo antes del martes 19 del corriente.

EDUCACION

(De nuestra sucursal en La Plata)

Escuelas primarias de La Plata — Nuevos horarios

El consejo escolar de La Plata ha resuelto que, desde mañana, el horario en las escuelas de su dependencia sea el siguiente: urbanas y suburbanas, de 12.15 a 16.15; de dos turnos, de 7.45 a 11.45 y de 12.15 a 16.15, debiendo asignarse al turno de la tarde el mayor número de grados.

Las escuelas rurales funcionarán de 11.30 a 16. Las de cárceles y adultos continuarán con el horario en vigor.

(De nuestros corresponsales, por telégrafo)

Institutos nacionales de enseñanza en Bahía Blanca—Sueldos impagos

Bahía Blanca, abril 14 — El personal docente de la escuela normal mixta y del colegio nacional se queja de que todavía no les han sido enviados sus haberes por los meses de febrero y marzo, lo que les coloca en

En la escuela número 3 de Jeppener. Escasez de personal docente

Jeppener (Coronel Brandsen), abril 14—La escuela número 3 de esta localidad, que cuenta con 110 alumnos inscriptos, no tiene más personal que la directora y una maestra.

La primera atiende el 2o., 3o. y 4o. grados y la segunda el 1o.

En estas condiciones, fácil es imaginarse lo deficiente que tiene que ser la enseñanza que reciben los alumnos y lo enorme de la tarea que pesa sobre la directora.

Por lo tanto, sería de desear que la dirección general de escuelas nombrara para ese establecimiento por lo menos otra maestra.

MOVIMIENTO GREMIAL

(De nuestra sucursal en Avellaneda)

Huelga en un frigorífico de Avellaneda

Ayer se declararon en huelga 600 obreros del frigorífico La Blanca, solicitando, para reanudar la labor, la readmisión de varios peones de patio, despedidos por escasez de trabajo.

Para evitar disturbios la policía ha organizado un servicio especial de vigilancia, en las proximidades de ese frigorífico.

CRONICA SOCIAL

(De nuestra sucursal, en la Plata)

BENEFICIO TEATRAL — En beneficio del centro y biblioteca Sarmiento se realizó anoche en el teatro Ideal una función extraordinaria, a la que asistieron muchas familias de nuestra sociedad.

ENLACES — En Villa Carolina, residencia en Tolosa de la familia de la novia, fué consagrado ayer el enlace de la señorita Pura Martínez con el doctor Antonio de la Vega.

Después de la ceremonia, el señor Martínez ofreció una recepción a las relaciones de los contrayentes, lo que dió lugar a una lucida reunión social.

—Mañana será consagrado en el domicilio de la familia de la novia y en la mayor intimidad el enlace de la señorita Adela Amestoy con el señor Clemente Balvidares.

—Ha quedado suspendida la ceremonia del matrimonio de la señorita Sara S. Cánepa con el señor Héctor Sambucetti, anunciada para el 18 del corriente, por el fallecimiento del señor S. Cánepa, padre de la novia.

ENFERMOS — Sigue mejor el señor Pedro Longhi.

—Se encuentra mejorado el señor Alejo F. Gómez.

(De nuestros corresponsales, por telégrafo)

SEPELIO DE LOS RESTOS DEL SEÑOR FERMIN MANCO—Tres Arroyos, abril 14—Ayer por la tarde fueron inhumados los restos del estimado vecino señor Fermín Manco, que falleció el día anterior.

El acto dió motivo a una sentida manifestación de condolencia, que puso de manifiesto las simpatías que el extinto había sabido granjearse aquí.

Se asociaron al duelo la intendencia municipal, de cuyo concejo deliberativo formaba parte el señor Manco y la Sociedad Francesa, de la cual era presidente, además del Banco Comercial de Tres Arroyos y de las sociedades Rural, La Previsión y La Perseverancia del Sur, de cuyos directorios formaba parte.

En el cementerio pronunciaron sentidas oraciones los señores Pablo Cantagalli, Oreste M. Montravé, Luis Merino, Carlos Moreno, Juan Montravé, Serafín Allevi, y por el comité radical el doctor Antonio Maciel.

ENLACES—Piñeyro (Avellaneda), abril 14—El 16 del corriente contraerá enlace la señorita Cecilia Re con el señor Carlos Re.

Pilar, abril 14—El 16 del corriente será consagrado el enlace de la señorita Luisa Magionealda con el señor Cristóbal González.

VARIAS NOTICIAS — Pasteur (Lincoln), abril 14—Se encuentran enfermos el señor Santiago Prandi y señora.

—Para Buenos Aires, el señor Julián Ardanza (hijo).

—De Lincoln, el señor Héctor Guisanni.

—Para Lincoln, el señor José Otero.

General Pinto, abril 14—Enferma, la señorita Valentina Noillán.

—Para ésa, el doctor Diego de la Croix.

—Para Chacabuco, el señor Salvador Tesone.

General Guido, abril 14—De ésa, el señor Juan Loubat y señora, y la señora Leocadia C. de Guerisbaga.

—Para el mismo punto, el señor Félix [illegible]

CRONICA POLICIAL

(De nuestra sucursal, en Avellaneda)

Sorpresa de un garito y detención de jugadores

Anteanoche, el comisario inspector Tellaeche, acompañado por los oficiales Banasco y Pardo, sorprendió un garito que funcionaba en las calles O'Gorman y Baudrix. Fueron detenidos el ocupante del local y quince jugadores. La policía secuestró la suma de 88 pesos y seis pares de naipes.

Al penetrar la autoridad en el garito, el propietario y uno de los jugadores pretendieron desacatarse, siendo reducidos y conducidos a la comisaría. Los jugadores después de prestar declaración, fueron puestos en libertad, quedando detenido el dueño del garito, de nombre Próspero, a quien se procesa por desacato con intervención del juez del crimen en turno.

Esclarecimiento de un homicidio en Dock Sur

En el número de anteayer, LA PRENSA informó sobre un hecho de sangre ocurrido el día anterior en Dock Sur, y del cual resultó víctima Alberto Yanco, quien falleció ayer sin poder declarar quienes fueron sus heridores.

El comisario inspector Tellaeche, continuando la pesquisa iniciada con motivo de este hecho, logró identificar al autor de las heridas de Yanco, el que resulta ser Enrique Marazzo (a) Chichón, y a quien se detuvo en el acto.

Cooperaron en esta pesquisa los oficiales Pardo y Banasco.

(De nuestros corresponsales, por telégrafo)

MARINO AHOGADO EN EL CANAL ARIAS

Tigre (Las Conchas), abril 14 — El contramaestre de la chata 316 B. del Ministerio de Obras Públicas, Remigio Nogueira, hoy, en momentos en que alzaba un balde con agua del río, estando la chata en movimiento en el canal Arias, cayó al agua, pereciendo ahogado.

No obstante haberse rastreado el paraje donde cayó, no ha sido posible aún hallar el cadáver.

El extinto era español, casado, de 22 años, y se domiciliaba en la calle Entre Ríos número 528, en Avellaneda.

TRIBUNALES

(De nuestra sucursal en La Plata)

Suprema Corte

En la queja deducida contra el juzgado de paz de Chacabuco, la Suprema Corte hace saber al recurrente que corresponde a los jueces de primera instancia entender en las quejas por denegación o retardo de justicia deducida contra los jueces de paz, como lo tiene resuelto reiteradamente este tribunal.

—Acepta la renuncia del escribiente del juzgado del crimen del Suroeste, don Pedro F. Morroi.

—Nombra al propuesto don José F. Bazail, oficial de justicia del juzgado de paz de 30 de agosto, partido de Trenque Lauquen.

—Se hace saber al juez de Las Conchas, que la acordada de 9 de diciembre del mes pasado, se refiere a los juzgados en cuyo asiento exista sucursal del Banco de la Provincia, y que en consecuencia, puede continuar haciendo los depósitos en la forma en que los ha efectuado hasta ahora.

—Se hace saber al juez doctor Molina Carranza que la Corte no considera conveniente la permuta que se solicita, de los oficiales primeros.

Conmutación de pena

Con motivo del próximo aniversario patrio, se hallan en tramitación 296 solicitudes de conmutación de pena.

Fallos de las Cámaras

La Cámara primera de apelación en su último acuerdo dictó resolución en los siguientes juicios: Morales, tercería en juicio Figari con Morales; Villosio con Cagni; Rodríguez sucesión; Boyer con Berretto; Linchs con Stunz; Felippone con Consentini; Cepeda sucesión; Delfino sucesión; Amorena su testamentaría; Etcheverry sucesión; Franchesqui sucesión; Parga López sucesión; dirección general de escuelas Paz; Vera y Batista con López.

La Cámara segunda ha confirmado el pronunciamiento del juez doctor Aristegui, secretaría Maza, dictada en el juicio Castagnola con la municipalidad de Lomas, por el cual se mandó pagar pesos 23.330, sus intereses y costas, suma proveniente por servicio de limpieza y devolución de depósitos.

—El mismo tribunal ha confirmado la sentencia dictada por el juez doctor Molina Carranza, secretaría González en el juicio Sánchez con la sucesión Sánchez, por la cual se rechazó la demanda por hallarse prescripta la acción.

AVISOS NOTABLES

Dr. Politi Jefe consultorio Hosp. Clínicas Vías digestivas, corazón y pulmones RAYOS X. Pueyrredón 865, de 14 a 17.

Dr. Gaibisso (Domingos de 9 a 11). v29

ESTOMAGO
e intestinos. Usar PEPTOLYSINA, fórmula del Dr. Calandrelli, curativa en el 96 por ciento de los casos. Laboratorios NELSON, Suipacha 477 y en todas las buenas farmacias.

N. PERCICH
DENTISTA DEL CIRCULO DE LA PRENSA.
PRECIOS MODICOS.
302 - Bernardo de Irigoyen - 302

KALISAY
EL MEJOR VINO QUINADO
Lagorio Esparrach y Cía. v30

DUC
Papel de fumar en libritos de 120 hojas. Marca de fama mundial, la más difundida y preferida: "Gazette Médicale", París 10 Novbre. 1860. Unicos importadores, Teodoro Mendy y Cía., sucesores de Ernesto Mendy, 207 Pozos, Bs. Aires.

ESTOMAGO
Dr. RAFFO INTESTINOS. RAYOS X. - SANGRE.
De 16 a 18. - VIAMONTE 1017. v30

Dr. BARRIO
Médico, Jefe de sala Hospital Muñiz, Pulmón (tuberculosis), Corazón, Estómago, Rayos X. - Talcahuano 1205, de 14 a 17. v27

VINOS TIRASSO
La gran marca Nacional

Profesor Dr. Agote
De la Facultad.—Médico Jefe del Instituto Modelo de Clínica. — Titular de Clínica Médica.—Hospital Rawson
Enfermedades internas y de los niños
LAVALLE 1515.—De 11 a 16
(Menos los viernes)

ARTICULOS PARA ESTANCIA
NOÉ
Bmé. MITRE 575 Bs. As.

LAS FAMILIAS
que han asistido a las representaciones de
MUSTAFÁ
Sainete de A. Discépolo y R. de Rosa, lo recomiendan a sus relaciones, como una obra altamente moral que ofrece una hora de hilaridad todos los días, a las horas 18, 21 y 23
CAMPO ADENTRO
Selecta comedia del Dr. Belisario Roldán, se representa todas las noches, a las 22
TEATRO NACIONAL
CORRIENTES 960 — Empresa CARCAVALLO

Doctora GIORGI
Médica de la Maternidad del Hospital San Roque. - Enfermedades de señoras y partos. Consultas: de 15 a 17. - Corrientes 1212.

Dr. ELIZALDE Jefe del servicio de las enfermedades del riñón, próstata, vejiga, etc., en el Hosp. San Roque. Consultas de 15 a 18. Paraguay 957.

Dr. Salleras
Jefe de clínica del servicio de vías urinarias del Hospital P. Piñero. - De 16 a 18. CALLAO 67.

REUMATISMO
CURA RADICAL
Dr. CASARINO. - Suipacha 328. - De 15 a 20

Doctor CARLOS LUNA VALDES
Piel y sangre. - Estómago e intestinos.
Calle CORDOBA 1718. — U. T. 4277, Juncal.
Lúnes, miércoles y viernes: de 14 a 17.

ESTOMAGO
ESPECIALISTA
Intestinos, Vientre, Debilidad, Enflaquecimiento, Sangre y Pulmón
Dr. SPINEDI - Rivadavia 1359
De 9 a 12 y de 14 a 20 (Domingos de 9 a 12)
v20

Dr. Altube
Oculista, Jefe de clínica de la Facultad (Hosp. de Clínica). Enfermedades de los ojos. Prescripción de anteojos.
De 14 a 16 - VICTORIA 1420.

Doctor LEON PEREIRA
Profesor de odontología de la Facultad de Medicina. Atiende enfermedades de los dientes y de la boca. Hace dentaduras artificiales
Calle ESMERALDA 246.

Para fortalecer a los niños nada iguala al aceite de bacalao. Hay que desconfiar porque hay muchos aceites de bacalao que no son buenos. Nosotros lo importamos directamente en grandes cantidades de Noruega y esto nos permite venderlo barato garantiéndolo de superior calidad, porque no vendemos la segunda.
Hay blanco y negro.
Farmacia Franco - Inglesa
La mayor del mundo
SARMIENTO y FLORIDA
Bs. Aires

OBSERVACIONES METEOROLOGICAS

Instalación especial de LA PRENSA

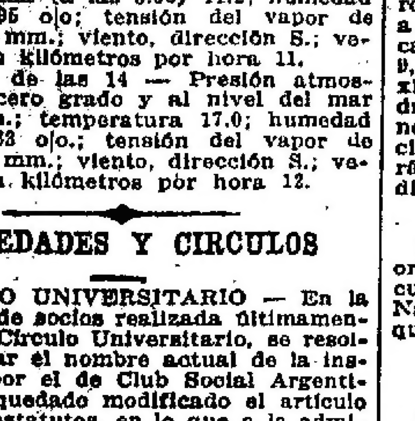

Termómetro		Barómetro
A las 5 hoy 14 0		A las 5 hoy 771 0
Ayer 6: 14 5		Ayer 6: 770 0
12: 22 0		12: 770 0
18: 18 0		18: 770 0
24: 1. 0		24: 770 2

A las 8 de hoy

VIENTO	Sur	
CIELO	Despejado	
SOL	Sale	6.18
	Se pone:	17.30
LUNA	Sale:	13.06
	Se pone:	23.50

Cuarto creciente

No se produjo ayer ninguna novedad en el estado del tiempo, el que continuó bueno. En las primeras horas de la mañana hubo, como el día anterior, mucha humedad en el ambiente.

Dirección del viento: SE., ESE., SE., SSE. y SSO., con una velocidad media de 7 kilómetros por hora. A las 24 soplaba viento S.

Humedad: 83.

Observatorio Astronómico de La Plata — Datos meteorológicos de las 7 — Presión atmosférica a cero grado y al nivel del mar 767.97 mm.; temperatura 11.6; mínima (a las 5.30) 11.2; humedad relativa 95 o|o; tensión del vapor de agua 9.67 mm.; viento, dirección S.; velocidad en kilómetros por hora 11.

—Datos de las 14 — Presión atmosférica a cero grado y al nivel del mar 767.72 mm.; temperatura 17.0; humedad relativa 63 o|o; tensión del vapor de agua 8.99 mm.; viento, dirección S.; velocidad en kilómetros por hora 12.

SOCIEDADES Y CIRCULOS

CIRCULO UNIVERSITARIO — En la asamblea de socios realizada últimamente por el Círculo Universitario, se resolvió cambiar el nombre actual de la institución, por el de Club Social Argentino, y ha quedado modificado el artículo 20 de los estatutos, en lo que a la admisión de socios concierne.

NOTICIAS UNIVERSITARIAS

FACULTAD DE CIENCIAS MEDICAS

Academia de Medicina

DIVERSAS RESOLUCIONES

En la reunión que realizó ayer la Academia de Medicina, se resolvió tributar un homenaje al doctor Luis Güemes, con motivo de su retiro como profesor de la cátedra de clínica médica de la Facultad de Ciencias Médicas. El homenaje consistirá en la entrega a dicho profesor de un pergamino firmado por los miembros de la academia.

Se resolvió también designar académico honorario al profesor de la Facultad de Medicina de Lima doctor Edmundo Escomel y adherirse al homenaje que la Academia de Medicina de Río de Janeiro ha tributado al eminente médico de esa ciudad doctor Miguel Couto, enviándole un expresivo telegrama.

Por último la academia aprobó un proyecto presentado por el académico doctor Gregorio Aráoz Alfaro, consistente en la creación de una nueva sección de la academia con el nombre de "Higiene y medicina social", la que practicará estudios referentes a las principales enfermedades reinantes en nuestro país y su profilaxis, con objeto de que dichos estudios sirvan de base a la acción de los gobiernos para combatirlas.

CONFERENCIA

En el anfiteatro de la Facultad de Ciencias Médicas, el doctor Segundo Fernández dió ante un numeroso auditorio, una conferencia sobre "Las indicaciones y contraindicaciones de la kinesiterapia".

REALIZACION DE TRABAJOS PRACTICOS

Los alumnos inscriptos el año pasado en cualquier curso de las distintas escuelas de la Facultad de Ciencias Médicas que no hayan efectuado los trabajos prácticos de alguna de las asignaturas correspondientes al mismo, deberán anotarse en la secretaría hoy, de 14 a 17, a fin de inscribirse para efectuarlos.

CATEDRA DE FISICA BIOLOGICA

El doctor Juan R. Beltrán ha sido designado jefe de trabajos prácticos de física biológica.

CATEDRA DE TECNICA FARMACEUTICA

Los trabajos prácticos de técnica farmacéutica, se realizarán en lo sucesivo los días lunes, miércoles y viernes, de 8 a 10.

Facultad de Derecho y Ciencias Sociales

EXAMENES

Para hoy han sido citadas en la Facultad de Derecho y Ciencias Sociales, las siguientes comisiones examinadoras: a las 9.30, derecho penal y derecho romano, segunda parte; a las 10, economía política; a las 17, derecho procesal, cuarto año.

Facultad de Ciencias Exactas, Físicas y Naturales

INAUGURACION DE CURSOS

Hoy serán inaugurados los cursos de 4.o año de ingeniería industrial, con la asignatura máquinas, que se dictará a las 11.

REUNION DE MESAS EXAMINADORAS

En la Facultad de Ciencias Exactas, Físicas y Naturales, han sido citadas las siguientes comisiones examinadoras: para mañana a las 15, física, para ingenieros industriales; para el lunes próximo, a las 9, puentes y techos y electrotécnica; para el martes 19 del corriente, a las 9, ferrocarriles; para el miércoles próximo, puertos y canales a las 9, e hidráulica agrícola a las 16; para el viernes 22 del corriente, a las 9, construcción de máquinas. Estas mesas tomarán únicamente exámenes correspondientes al segundo turno.

CONSEJO DIRECTIVO

Mañana a las 17 se reunirá en sesión ordinaria el consejo directivo de la Facultad de Ciencias Exactas, Físicas y Naturales, para tratar diversos asuntos que tienen despachos de comisiones.

Facultad de Ciencias Económicas

EXAMENES DE SEMINARIO

El 18 del corriente a las 17 comenzarán en la Facultad de Ciencias Económicas los exámenes de seminario, de acuerdo con el horario que se encuentra a disposición de los interesados en la secretaría de la Facultad.

Homenaje a David Viera

Se realizó anoche la asamblea de delegados de las diversas entidades adheridas al homenaje que se prepara al estudiante David Viera, muerto trágicamente en la Universidad de La Plata.

En la reunión se resolvió activar la propaganda para el acto que se realizará el 24 del corriente en la tumba que guarda los restos del malogrado estudiante en el cementerio de la Recoleta.

ASOCIACIONES Y GREMIOS

ALBAÑILES FRENTISTAS Y CLOAQUISTAS—En el salón de la calle Belgrano 3237, se efectuará pasado mañana, a las 8.30, la asamblea a que están convocados los afiliados a este sindicato, para tratar asuntos relacionados con la asociación gremial.

INSTITUTO GUTENBERG—Un núcleo de obreros gráficos, presintiendo en su gremio los riesgos desmoralizadores de las tendencias regresivas que lo ocasionan actualmente, resolvió constituir una asociación denominada Instituto Gutenberg, a los efectos de entrar, mediante la afinidad de sentimientos asociados, según dice el manifiesto hecho público, "a la meditación hacia el grave problema que se cierne sobre los operarios de las artes gráficas".

En esta nueva institución no serán admitidos aquellos obreros que en una u otra forma atentaran contra la libertad de acción individual.

EMPLEADOS DE PINTURA—En la última reunión de los miembros electos de esta sociedad se distribuyeron los cargos de la comisión directiva en esta forma: presidente, José Zarattini; vicepresidente, Francisco Caballero; secretario, Francisco Fontana; prosecretario, [illegible] Tamburini; tesorero, [illegible]

TRIBUNALES

LA PROPIEDAD LITERARIA

TRADUCCION DE OBRAS EXTRANJERAS

Acaba de resolver la Segunda Cámara de lo Civil la incidencia promovida por Alberto Méndez, empresario de la compañía de operetas de Inés Berutti, que actúa en el teatro Avenida, con objeto de que fuera secuestrada una copia de la obra "El último vals", de Oscar Strauss, que ha puesto en escena aquélla y que debía ser representada en el teatro Victoria por la compañía de Helena D'Algy, el día 11 de marzo próximo pasado. Requirió, asimismo, que se dispusiera prohibir toda representación de la misma, en este último teatro, todo ello en virtud de un convenio que suscribió el recurrente con los señores Ricardo Cappenberg y Julio F. Escobar, traductores de la opereta, quienes le concedieron la exclusividad de la representación, para la compañía de Inés Berutti, mientras ésta permaneciera en el teatro Avenida, durante el año en curso.

La señorita D'Algy, en conocimiento de la medida solicitada por el señor Méndez, se opuso a ella e invocó derechos legítimos para poner en escena "El último vals", que emanaban de un documento acompañado por ella y suscripto con don Carlos Cappenberg. Y el juez de la causa resolvió no acceder a lo requerido por Méndez.

Apelada la decisión del juez, la Cámara resuelve revocarla y declara que debe accederse a lo requerido por el recurrente.

Según resulta del certificado provisional acompañado, dice la Cámara, la Sociedad Argentina de Autores ha efectuado, con fecha 17 de febrero del año corriente, el depósito legal, prescripto por el artículo 70 de la ley de propiedad artística y literaria número 7092, de septiembre 16 de 1910, reformado por la ley 9510 de 28 de septiembre de 1914, de la obra "El último vals", cuyo ejemplar se agrega igualmente.

En dicho ejemplar, los señores Ricardo Cappenberg y Julio F. Escobar, figuran como traductores, sin que exista constancia, en los autos, de que los autores u otra persona, invocando derechos legítimamente habidos de ellos, hayan deducido oposición alguna al ejercicio, de parte de aquéllos, del derecho de propiedad reconocido en la ley 7092.

Los traductores citados, en ejercicio del derecho de disposición enunciado en el artículo 3.o de la ley 7092, han concedido al señor Alberto Méndez, la exclusividad de la representación de la opereta, para la compañía de Inés Berutti, en el teatro Avenida. Y como está acreditado en el juicio, que la compañía española de operetas de la señorita Helena D'Algy representa en el teatro Victoria dicha obra, es indudable que Méndez tiene el derecho de pedir la suspensión de la representación ilícita, de acuerdo con lo que dispone el artículo 9, "in fine", de la citada ley 7092.

Expresa el tribunal que los derechos invocados por la señorita D'Algy no pueden impedir las medidas de seguridad solicitadas por Méndez, por cuanto, aun admitiendo la autenticidad del documento que acompaña, resulta de él que tales derechos emanarían de don Carlos Cappenberg, persona que, en ningún carácter, figura en el folleto ni en el certificado provisional acompañados.

Convocatorias y quiebras

Ante el juzgado del doctor Juan B. Estrada secretaría Faré, solicitó convocatoria de acreedores Gaddo Cappagli, establecido con agencia marítima en la calle Sarmiento 341. No acompañó el balance de sus negocios.

—Se efectuaron ayer en el juzgado del doctor Arriola, estas juntas de acreedores:

Convocatoria de Palá y Lagrava. Fué aceptado un concordato del 40 por ciento, pagadero en 3 cuotas, en la siguiente forma: 10 por ciento a los 6 meses, 15 por ciento a los 12 y 15 por ciento a los 18. Activo, pesos 130.400; pasivo, pesos 145.000 (secretaría Grandoli).

—Convocatoria de Pedro Cors. Fué postergada la junta para el 18 a las 14. Activo, pesos 238.688.80; pasivo, pesos 272.677.52 (secretaría Curutchet).

—El juez doctor Avellaneda, por la secretaría García, homologó el concordato que aceptaron los acreedores de Nesis y Aptekar.

—El juez doctor Arriola, aprobó el concordato que aceptaron los acreedores de la sociedad anónima Maison L. Adhemar.

—En los autos de quiebra de Lucas Homar y Francisco Morales, fué designado contador Jacobo Waisman. (Juzgado del doctor Arriola, secretaría Curutchet).

Competencia negativa

La caja nacional de ahorro postal, acudió ante la justicia ordinaria, para demandar a Santiago Duhalde, sobre consignación, y después de algunas tramitaciones, el juez se declaró incompetente, y envió el asunto a conocimiento de la justicia federal, donde los interesados aceptaron esa jurisdicción.

Sin otra tramitación, las partes dieron cuenta al juez de haber arreglado privadamente la cuestión.

Terminado así el litigio, el letrado de una de las partes, se presentó ante el primer juez, para solicitar la regulación de sus honorarios, pero el magistrado sostuvo que por ser incompetente para entender en lo principal, lo era también para practicar la regulación.

Por su parte, el juez federal también estableció que no le correspondía entender en una regulación por trabajos efectuados en otro juzgado, y promovió contienda de competencia negativa.

La Corte Suprema, al dirimir la contienda, establece que corresponde al juez ordinario de primera instancia fijar la regulación.

Sentencias de primera instancia

En la jurisdicción civil fueron ayer resueltos estos asuntos:

Por el juez doctor Casabal, secretaría Peña: Sociedad anónima Crédito Hipotecario Buenos Aires contra Domingo N. Guevara, sobre rescisión de un contrato de promesa de venta; hace lugar a la demanda, con costas.

Francisco Miguel Araneo contra la Compañía General de Envases, sobre indemnización de daños y perjuicios; rechaza la acción, con costas.

—Por el juez doctor Seeber, secretaría Rodríguez Larreta; Crisanto Alvarez contra Adolfo Longhi, sobre resarcimientos de daños y perjuicios; condena al demandado al pago de la suma que el actor jure adeudársele dentro de la de 3.000 pesos, con costas.

—Por el juez doctor Bungo, secretaría Echegaray: Ricardo Zurlo contra Atilio R. Cúneo, sobre cumplimiento de una obligación; hace lugar a la demanda, con costas.

—Por el juez doctor Lagos, secretaría Pallejá: Sucesión de Ricardo Vela contra Francisco Marty, incidente sobre cesión de un crédito; rechaza la impugnación hecha por el ejecutado, con costas.

—En la jurisdicción comercial, el juez doctor Martín y Herrera, por la secretaría Britos, resolvió el litigio promovido por Genard y Cords contra el ferrocarril Central Argentino, sobre cobro de un crédito; hace lugar en todas sus partes a la demanda, con costas.

Fallos de las cámaras civiles

Fueron resueltos por las cámaras civiles, los siguientes juicios:

Cámara Primera—Definitivo: Municipalidad de la Capital contra Berta Mullmann, sobre expropiación, confirma con costas la sentencia apelada.

Interlocutorios: Máximo Castagna contra José Gallier, confirma el auto apelado; Adela Lizza de Cagnoni contra José A. De Marzi, reforma; Manuel J. Benítez contra Alberto Vecchi, deja sin efecto la decisión apelada y dispone que el expediente pase al juez que sigue en el orden de turnos; sucesión de Moisés Jurado contra la sucesión de Angela M. de Milesi, confirma con costas el auto recurrido.

Cámara Segunda — Definitivos: Esteban Chiasotti contra Augusto y Guillermo Neumann, anula la sentencia apelada; José Contarini contra Catalina Monjeaux de Noseda, sobre rescisión de contrato; confirma el fallo del juez doctor Padilla; Fernando Roda contra la compañía del ferrocarril del Oeste, revoca la sentencia del juez; Diego Brown contra Petrona Heguilor de Brown, confirma la sentencia del juez doctor Seeber; Antonio Laso de la Vega contra Juan Arenzo, [illegible] la sentencia del juez doctor Seeber; Pedro Mazzola contra el fisco nacional, confirma la sentencia del juez doctor Klappenbach; Miguel D'Agnillo contra Lorenzo Maldonado, confirma la sentencia del juez doctor Casabal, modificándola en cuanto al monto de las sumas a pagar.

La ley de accidentes del trabajo

Siguió una demanda José Tarija contra la municipalidad de la provincia de Salta, por indemnización de daños y perjuicios provenientes de un accidente, y el superior tribunal provincial, interpretando la ley de accidentes del trabajo, condenó a la demandada a pagar al actor, la suma de 27 pesos, o sea la mitad de los jornales que había dejado de percibir, durante los días que había permanecido enfermo.

El actor sostuvo que aquel tribunal había interpretado erróneamente la ley 9688, e interpuso ante la Corte Suprema Nacional, el recurso extraordinario de queja. Este alto tribunal, al fallar en definitiva, expresa que la simple interpretación de una ley de carácter común, como la que se ha aplicado, no puede motivar el recurso extraordinario en lo que se refiere a la inteligencia que la sentencia del superior tribunal de Salta atribuye al artículo 27 de la citada ley 9688. Por tanto no hace lugar a la queja.

Juicios sucesorios

Por ante el juzgado del doctor Seeber, secretaría García, fueron iniciados ayer los juicios sucesorios de Rosa Bader de Bock, Martín Ninfo Bazo, Santiago Montero y Rosa Loreto de Lagomayor.

Causas criminales

El fiscal del crimen doctor Figueroa, solicitó 12 años de presidio para Alejandro Argul, español, de 26 años, casado, acusado por homicidio en la persona de Leonardo Varela, hecho ocurrido el 29 de diciembre pasado, en el comercio de la calle Garay 3599.

—Solicitó el fiscal del crimen doctor Valdés, 6 años y medio de penitenciaría para José Benito Pereira, procesado por homicidio en la persona de Miguel Sahagun, hecho ocurrido en la estación Sáenz, de los ferrocarriles de la Provincia de Buenos Aires.

NOTICIAS MUNICIPALES

Concurso para proveer un cargo

En la casa central de la Asistencia Pública se encuentra abierto el registro de inscripción para el concurso que se efectuará próximamente, con objeto de proveer el cargo de médico radiólogo del hospital Pirovano.

Ornamentación de una escultura

El Intendente Municipal encomendó al inspector técnico de la dirección de plazas y jardines los trabajos de ornamentación de jardinería, a realizarse en el Parque Lezama, en el sitio en que será ubicada la escultura "La loba romana", donada a la comuna por el síndico de Roma.

Estadística sanitaria

La dirección de la Asistencia Pública y de la administración sanitaria dió a conocer ayer diversos datos estadísticos relacionados con el servicio de las reparticiones de sus dependencias. De esos informes resulta que la población hospitalaria es de 5.065 personas, y que el estado sanitario de la capital es muy satisfactorio, pues se han producido muy pocos casos de enfermedades infecto-contagiosas.

PUERTOS, ADUANAS e IMPUESTOS

Obras del puerto de la capital

La empresa constructora del nuevo puerto de la capital presentó a la aprobación del Poder Ejecutivo el certificado de trabajos efectuados durante el mes de marzo último, cuyo importe asciende a la suma de 120.000 pesos.

Recaudación

La aduana de la capital recaudó ayer la cantidad de pesos 1.115.409.33 por concepto de los diferentes derechos que cobra. En la misma fecha del año anterior la recaudación ascendió a 1.088.446.21 pesos, o sean 79.962.82 menos que ayer.

En lo que va trascurrido del presente año se llevan cobrados 62.757.424.38 pesos contra 61.013.193.03 en 1920; por consiguiente, hay un saldo a favor del actual período de 1.744.231.35 pesos [illegible]

MAÑANA TERMINA

la VENTA ESPECIAL de SEDAS, GÉNEROS de LANA y TEJIDOS de ESTACIÓN, que se ha venido realizando a precios de presentación, en nuestro ANEXO.

SEDAS

SATIN LIBERTY TRAMÉ, aparente para forros de tapados, variedad en colores; ancho 50 centímetros. El metro, a. . . . $ 2.50

PANA COTELÉ aparente para batones y vestidos, surtido en colores de moda; ancho 50 centímetros. El metro, a. . . . . . $ 3.90

SATÍN LIBERTY, pura seda, muy indicado para vestidos de fiesta; surtido de colores; doble ancho. El metro, a. . . . . . . $ 8.90

VELOURS ANGLAIS, artículo indicado para vestidos y tapados de la presente estación; ancho 100 ctms. El metro, a. . . . . . $ 14.50

TEJIDOS

FRANELA DE FANTASIA, surtido de estilos y colores, para vestidos, blusas, batones, trajes de niñas, etc. El metro, a. . . . . . $ 1.30

FRANELA INGLESA, artículo especial para ropa interior, de abrigo; surtido en colores claros a bastones. El metro, a . . . . . . $ 2.20

AFELPADO BAYADÈRE, tejido de riquísima calidad, de mucho cuerpo y muy flexible, colores de moda. El metro, a. . . . . . $ 2.90

TISSU ALASKA DE LANA, tejido encorpado de mucho abrigo; ancho 120 centímetros. El metro, a pesos. 8.50

GÉNEROS DE LANA

BOURE LAINE RAYÉE, alta fantasía, variado surtido de colores de rigurosa moda; doble ancho. El metro, a pesos. 8.90

GABARDINE SPORT, tejido muy flexible, en azul marino únicamente; ancho 130 centímetros. El metro, a. . . . . $ 10.90

GABARDINE TAILLEUR, pura lana, tejido souple, surtido en colores de moda; ancho 130 centímetros. El metro, a. . . . . . $ 11.90

BAYADÈRE SERGE, tejido de actualidad; selecto surtido de dibujos y colores; ancho 130 centímetros. El metro, a. . . . $ 12.50

ANEXO - PLANTA BAJA.

VIERNES, 15 de ABRIL

Día de SALDOS y RETAZOS en todos los Departamentos, saldos de verdad, que representan ventajas positivas, dignas de ser apreciadas, por cuantos buscan en estas ocasiones la realización de un :: artículo a precios de excepcional beneficio. ::

ANEXO

Gath & Chaves

CASA CENTRAL FLORIDA Y CANGALLO - ANEXO AVª DE MAYO, PERÚ Y RIVADAVIA.

RIÑON - VEJIGA - PRÓSTATA uretra, varicocele y Señoras

Tratamiento de la blenorragia, en todas sus formas, con las aplicaciones de termo-penetración (calor eléctrico).

Dr. MACKINTOSH cirujano jefe de la especialidad en el Hospital Fernández

PUEYRREDÓN 842 - De 14 a 19

Dr. BAFICO Especialista en piel, secretas y génito-urinarias. Enfermedades de señoras. Ex director del Sanatorio de señoras y médico de sala del Hospital Rawson. — Calle TUCUMÁN 719. De 14 a 19. Horas pedidas: 10 a 12. v13may.

Dr. AYNES Secretas, nerviosas y vías urinarias, 606-914. ESMERALDA 468. — Consultas de 13 a 21. Empleados y pobres gratis.

SECRETAS VIAS URINARIAS PIEL Dr. R. CACERES, de los Hospitales Saint Louis y Cochin de PARIS. Curaciones rápidas y sin dolor; abonos económicos. 914 CORRIENTES 679, DE 8 A 18 v16

Dr. ZACARIAS GUZMAN De regreso de Europa con RADIUM para Cáncer, Tumores, Piel, Reumatismo, Neurastenia, etc. — Rayos ultravioleta. Viamonte 1571, de 14 a 17. - U. T. 2160, J. v30

MIGUEL ELKIN, Dentista. Ex jefe de sala, Especialista. Dientes fijos, operaciones sin dolor. Honorarios módicos. Consultas de 13 a 20. Esmeralda 433. v16

DEBILIDAD VITAL Agotamiento, Neurastenia. Curación radical; de 14 a 17 y de 20 a 21. Dr. Cantarell, LAVALLE 910.

Prof. TEDESCHI Cirugía general. — Señoras. Ortopedia Quirúrgica. - Cerrito 1234. - De 15 a 17. U. T. 316 Plaza. Asistencia a domicilio. Consultas gratuit. Domingos 9 a 11. v30

Dr. ENRIQUE CASTAÑO Jefe de clínica del servicio de afecciones génito-urinarias, del Hospital Ramos Mejía. Especialista de riñón, vejiga, próstata, uretra y sífilis. Ha trasladado su consultorio a la calle Montevideo 502, de 14 a 17. perm.

Dr. Noceti Profesor suplente de la Facultad. Enfermedades de los OJOS y ANTEOJOS. Calle Maipú 535. De 13 a 17. v30

SEÑORAS y NIÑAS especialmente. Secretas, Urinarias, Estómago, Vientre, Pulmón y Debilidad. Nuevo tratamiento de la esterilidad en la mujer y de las menstruaciones dolorosas. Dr. SPINEDI - Rivadavia 1359. De 9 a 12 y de 14 a 20. (Domingos de 9 a 12)

Dr. TOMAS ZABALA Enfermedades nerviosas y mentales. Director del Instituto Sanatorio Charcot. VIAMONTE 2884. - De 14 a 16.

Dr. F. E. CIARLO Cirujano del hospital Piñero. Cirugía y enfermedades de señoras. CANGALLO 1400. De 15 a 17. U. T. 2053, Libertad. v16jn

Doctor AMADEO NATALE Médico oculista. - Jefe del servicio del Hospital Pirovano. - OJOS y ANTEOJOS. Calle Sarmiento 735, de 14 a 18. v30

G. FASCE, ex jefe clín. Hosp. Italiano. — Dentadura compl. $ 60; empl. 5; op. sin dolor; dientes fijos. - Rivadavia 3907. Est. subte. Medrano. v20

ENFERMEDADES de los OJOS ANTEOJOS Y OPERACIONES. **Doctor MANES** Jefe del servicio de Oftalmología del Hospital Rawson. Oculista del Consultorio de LA PRENSA. De las clínicas de París, Viena y Friburg in Br. Calle SUIPACHA 29 - De 14 a 18. v16

Dr. Muñoz del Solar Médico-director Disp. del Hosp. Argerich. Tratamientos modernos de las clínicas de París, Londres y Berlín. — Electricidad médica. — Hemorragias. — Pulmón, estómago, intestinos, hígado, riñón. — Ciática, diabetes, reumatismo, debilidad. — Secretas. — MAIPÚ 812. - De 15 a 18. - U. T. 656, Avenida

Doctor BELGERI Médico de servicio de ojos del Hospital de Clínicas. Jefe del consultorio del Hospital Alvear. — Bmé. MITRE 948. - De 15 a 17. U. T. 840, Rivadavia.

HERNIA Reducción garantida sin operación y sin molestias con el New Elastic Truss. Suave y eficaz, este aparato permite todo trabajo, no incomoda y asegura la curación progresiva de las hernias con rapidez y seguridad. S. BAER, especialista. - 613 Sarmiento 673, 1.er piso, de 9 a 11 y de 18 a 19. v15

Doctora GAUDINO Ex jefe de clínica de la Facultad Médica, interna de Maternidad del Rawson. Tucumán 686, lun., miérc. y viernes, de 16 a 18. v20

OJOS Receta de lentes, curaciones y operaciones. Consulta 5 pesos. Lunes, Miércoles y Viernes de 17 a 19. Centro Médico Especialista, Independencia 1463; U. Tel. 1563, Lib.

Doctor PEDRO BELOU Profesor de la Facultad. Cirugía general. Garganta, nariz y oídos. - Cons. de 18 a 19. Suipacha 443. - U. T. 1782, Rivadavia. v16

SALDOS y RETAZOS

procedentes de la

GRAN VENTA de OTOÑO

que realiza actualmente esta casa, se liquidan

HOY VIERNES

a precios que llaman la atención por su extrema baratura.

ALGUNAS DE LAS MUCHAS OFERTAS DE HOY

BOINAS para señoritas y niñas, confeccionadas en melousinette, todos los colores, con pequeña alita en fino terciopelo negro; precio por hoy . . . . . . $ 5.90

MEDIAS negras para señoras, pura seda, muy alta, con costura y refuerzo en algodón mercerizado. Su precio es de $ 4.95, rebajadas solamente para hoy . $ 2.25

MEDIAS de muselina negra, para señoras, reforzadas, color muy firme; precio especial, el par, pesos 0.75

BOMBACHAS en rica franela de algodón, festoneadas y vainilladas. Precio solo por hoy: talles 1, 2 y 3 . . . . $ 1.25

TAPADITOS para niñas, confeccionados en velours de algodón buena clase, forrados, canesú redondo, colores turquesa, beige y rosa. Para años 1 a 5 . . . . . . $ 8.90

CALZONES para señoras, confeccionados en franeleta de muy buena calidad, con volado festoneado; por hoy . . . . . $ 3.90

ENAGUAS para señoras, confeccionadas en franeleta de muy buena clase, con volado festoneado; precio especial . . . $ 3.90

CORSES confeccionados en buen cutil de hilo satinado, semilargos de caderas, con elástico en el talle. Medidas hasta el 90 $ 4.95

SABANAS vainilladas de buena calidad, para una plaza; precio solo por hoy . . . . . $ 3.90

FUNDAS haciendo juego, pesos 0.90

SERVILLETAS para mesa, algodón de clase superior, tamaño 65x65. Precio extraordinario, la docena . . . . $ 6.90

FESTONES excelente calidad, diferentes anchos y dibujos. El metro, hasta pesos 1.60, desde pesos 0.15

CAMISETAS para hombres, excelente algodón, punto francés, mangas largas. Su precio es de $ 3.95, rebajadas especialmente para hoy . . . . $ 1.95

CALZONCILLOS para hombres, en lana y seda, artículo inglés de calidad superior. Valen $ 21.50, rebajados para hoy, a . . . $ 12.70

GUARDAPOLVOS para niño, confeccionados en rico brin blanco, espalda con presilla, corte acampanado, muy amplio. Para años 9 a 14 $ 3.75 y 5 a 8 . . . . $ 3.50

CAMISETAS en algodón, con frisa, colores lisos, artículo de mucho abrigo. Para niños de años: 13 a 14, $ 3.25; 11 a 12, $ 2.95; 9 a 10, $ 2.75; 7 a 8, $ 2.50; 5 a 6, $ 2.25 y 3 a 4 . . . . $ 1.95

FRAZADAS color gris, buena calidad, artículo de mucho abrigo. Para plaza y media $ 3.50 y para una plaza . . . . . . $ 2.25

ACOLCHADOS para cama camera, interior de algodón de muy buena calidad, bien confeccionados, precio por hoy . . . . . $ 12.90

DOS OPORTUNIDADES

FRANELETA inglesa, rayada, artículo de buena calidad y excelente resultado. El metro . . . . $ 0.65

TERCIOPELO cotelé, para vestidos y tapados, surtido completo de colores. Doble ancho; el metro cuyo precio es de $ 6.50, rebajado por hoy a . $ 3.90

PAÑUELITOS para niñas, con bonitas figuritas bordadas en colores; vainillados y dobladillo angosto. Precio por hoy solamente; cada uno . . . . $ 0.25

GUANTES para señoras, en rica imitación Suecia, surtido de colores de moda, cuchilla fantasía bordada. Precio especial, el par, pesos 1.95

PEINES para señoras, de asta imitación Irlanda, muy fuertes. Precio extraordinario . . $ 0.75

COSTUREROS de mimbre, matizados de colores, modelo muy bonito, con pies reforzados y bandeja . . . . $ 9.50

BOLSAS de cretona, excelente calidad, diversos gustos; especiales para guardar ropita de bebés o costura. Precio especial, pesos 1.75

"MINOCHE", plumas para adornos de tocas y sombreros, en colores: azul, negro y marrón, artículo elegante y de gran moda. Cada uno . . . . $ 1.25

SEDA para sweaters, marca "Explendor", todos los colores, calidad inmejorable. La madeja de 130 grs., precio por hoy $ 9.90

BAZAR y MENAJE

JUEGOS de cinco cacerolas, con pico, mango y sin tapa, aluminio reforzado de calidad muy buena. Precio extraordinario, el juego, pesos 12.95

PLATOS de loza piedra, blancos, muy reforzados, playos y hondos; precio extraordinario, la docena $ 5.65. Los mismos, para postre, la docena . . . . . . $ 4.95

LIQUIDACION DE CONFECCIONES

Los últimos SALDOS que restan de estas secciones, se liquidan hoy a precios muy ventajosos.

VESTIDOS para señoras y señoritas, confeccionados en géneros de lana buena calidad, modelos muy elegantes, colores de moda, cuyo precio era de pesos 95 a 70, los liquidamos hoy, hasta $ 45, desde pesos 19.50

POLLERAS para señoras y señoritas, en géneros de lana excelente calidad, diversas clases y colores. Su precio es de $ 25, 20 y 14.50, las liquidamos hoy a . . . $ 5.90

A LA CIUDAD DE LONDRES

C. PELLEGRINI Y CORRIENTES

NUESTRA POLITICA SINCERA

Lo fundamental en todo negocio sano es que los intereses del comerciante y del consumidor sean idénticos: tal es nuestra política de venta.

La United States ha rehusado recargar sus distribuidores con mercaderías y aumentar artificialmente la producción, lo que ha traído como resultado que actualmente puede ofrecer a los motoristas NEUMÁTICOS ABSOLUTAMENTE FRESCOS.

De ahí que el público motorista y los honrados comerciantes de campaña acuden hacia nuestros neumáticos como quien se acerca hacia algo en que cree y confía.

El atraso y los malos caminos corren parejos. Fomente usted los buenos caminos.

Los neumáticos "United States" Son Buenos

United States Rubber Export Co Ltd

BUENOS AIRES ROSARIO MENDOZA MONTEVIDEO

"CASA VENUS"

Bdo. de Irigoyen 136. Suc. Salta 93 - Bs. As.

Art. 663 — BOTIN para caballero, en gum metal, color africano, todo de cuero, o con la caña de gabardina fantasía marrón o gris . $ 18.90

El mismo en gum metal negro, a . . . . . $ 16.90

Art. 709 — Elegante BOTIN para caballero, en gum metal extranjero, color africano extra, cosido a mano, a pesos 24.90

El mismo en gum metal negro, a . . . . . $ 21.90

Nota: Todos los modelos Luis XV, tenemos en las hormas ancha y angosta de punta y de tacos 5, 6, y 7 centímetros.

Atendemos pedidos del interior contra reembolso o giro postal.

Art. 243 — Delicadísimo ZAPATO Luis XV, en excelente piel de seda negra, todo bordado a mano, con pulsera o de una tira al empeine, especialidad de la casa, a . . . $ 21.90

El mismo, todo liso, a $ 18.90

Art. 202 — LUIS XV, charolado, a 10.90

En cabritilla charolada extra, a pesos 14.90

En gum metal o cabritilla negra, a . . . . . $ 16.90

En becerrito color africano, a pesos 14.90

En cabritilla guante, color africano, a . . . $ 19.90

CARASA Y DUQUE

Manuel M. Raverot — NIÑOS — UNICAMENTE. Médico del Hospital de Niños. — Consultas de las 14 a las 17, menos martes y sábados. Calle Cangallo 1419. - U. T. 4311, Libertad. En el consultorio gratuito de LA PRENSA: lunes y viernes, de 11 a 12.

ENFERMEDADES DEL PULMON E INFECCIOSAS. Dr. Francisco Destéfano, profesor titular de clínica epidemiológica de la Facultad de Medicina. - Paraguay 1840, de 16 a 17. v30

Dr. TAVOLARO INTERNAS, SECRETAS Y REUMATICAS. 606 - 914. ESMERALDA 760, de 1 a 4. EMPLEADOS 7 a 9 p.m.

TUBERCULOSIS Vacuna Ferrán, Sueros Sat Neumotorax. Rayos X gratis. — Dr. GUAITA. - Sarmiento 1410. De 14 a 17.

Doctor FLORO LAVALLE Enfermedades internas. Especialmente estómago e intestinos. — Calle Tucumán 1665. U. T. 3504, Libertad. - En el consultorio gratuito de LA PRENSA: miércoles de 9 a 10.

CURA NATURAL Para todas las enfermedades crónicas, catálogo y explicaciones gratis, personalmente. De 8 a 20. - Pr. Nta. D. CARRERA, Rivadavia 6852. - U. T. 3238, Flores. v30

MERCADO DE CEREALES A TERMINO DE BUENOS AIRES

Primera rueda—Trigo, p. mayo, 1.200 ton. a 16.40 y 16.46; p. junio 600 ton. a 15.75 y 15.77; p. julio 200 ton. a 15.45.

Maíz, p. mayo 300 ton. a 8.54; p. junio 800 ton. a 7.54 y 7.53.

Lino, p. mayo, 1.400 ton. a 13.53, 13.55, 13.50 y 13.55; p. junio 600 ton. a 13.60; p. julio 800 ton. a 13.70; p. agosto 300 ton. a 13.75 y 13.74.

Segunda rueda—Trigo, p. mayo, 3.100 ton. a 16.33, 16.30, 16.28, 16.30 y 16.31; p. junio 2.800 ton. a 15.65, 15.67, 15.68, 15.67, 15.65, 15.62 y 15.63; p. julio 2.800 ton. a 15.24, 15.23, 15.30, 15.28, 15.30, 15.31 y 15.32.

Maíz, p. mayo, 1.000 ton. a 8.50; p. junio 2.800 ton. a 7.50, 7.48, 7.45, 7.48 y 7.47; p. julio 1.400 ton. a 7.30 y 7.28.

Lino, p. julio 500 ton. a 13.70.

PRECIOS DE AJUSTE

Entrega	Trigo	Maíz	Lino	Avena
Disponible	16.40	9.70	13.45	8.20
Ent. abril	16.40	—	13.45	8.20
Id mayo	16.30	8.50	13.60	8.20
Id junio	15.70	7.45	13.65	8.20
Id julio	15.30	7.25	13.70	—
Id agosto	15.05	7.20	13.80	—

PRECIOS OFICIALES

La Cámara Gremial de Cereales fijó ayer los siguientes precios para mercaderías disponibles:

Trigo barletta, 16.75; de pan, para el consumo, 16.35; en Bahía Blanca, id pan, $ 16.15.

Lino, en dársena, base 4 por ciento de cuerpos extraños, 13.38.

Avena, base 47 kilogramos, en dársena, $ 8.10; en Bahía Blanca, para exportación, $ 7.90.

Maíz amarillo, 9.80.

BOLSA DE CEREALES

Entradas de cereales por las siguientes estaciones de ferrocarriles:

Once: Trigo 5.828 bolsas, triguillo 153 id, maíz 2.730 id, lino 437 id, nabo 55 id, avena 4.550 id, cebada 348 id, cebadilla 453 id, alfalfa 111 id, alpiste 12 id.

Sola: Trigo 8.425 bolsas, triguillo 77 id, lino 946 id, nabo 13 id, avena 1.737 id, cebada 516 id, cebadilla 253 id, alfalfa 401 id.

Palermo: Trigo 2.266 bolsas, lino 2.190 id, maíz 208 id, avena 1.231 id.

Retiro: Trigo 148 bolsas, lino 150 id, maíz 607 id.

Retiro C. Argentino: Maíz 705 bolsas, harina 461 id.

C. Córdoba: Trigo 130 bolsas, maíz 174 id, harina 127 id, alpiste 385 id, afrecho 155 idem.

[illegible]

Buenos Aires: Trigo 1.710 bolsas, maíz 1.675 id, avena 497 id, paja 765 atados.

Rural: Trigo 716 bolsas, maíz 105 id, avena 90 id, alpiste 322 id.

Colegiales: Maíz 1.000 bolsas, lino 348 id, afrechillo 500 id, harina 241 id, paja guinea 1.080 atados.

Puente Alsina: Trigo 2.970 bolsas.

Brian: Trigo 3.948 bolsas.

Total de las entradas: Trigo 36.282 bolsas, triguillo 180 id, maíz 7.898 id, lino 37.411 id, nabo 164 id, avena 8.095 id, cebada 1.504 id, alpiste 1.140 id, alfalfa 112 id, harina 1.074 id, afrecho 1.360 id, afrechillo 500 id, cebadilla 786 id, porotos 30 id, maní 350 id, girasol 204 id, paja guinea 1.735 atados, Patatas 25.277 bolsas, pasto 4.121 fardos grandes y 3.313 chicos.

Ventas de ayer

Trigo varias clases—310 bolsas en el Once a $ 16.90, 566 id en Retiro a 16.50, 300 a 16.50, 375 id en Haedo a 16.40, 1.292 id en el Once a 16.30, 240 id en Haedo a 16.20, 450 id en depósito a 16.20, 844 id en el Once a 16.15, 815 a 16, 541 a 16, 360 a 16.40, 840 id en Estación Buenos Aires a 15.60, 915 id en el Once a 16, 475 a 15.50, 185 id en Palermo a 15.30, 1.095 id en el Once a 14.20, 387 id en Sola a 14.10.

Trigo candeal—480 bolsas en Sola a pesos 20.

Maíz morocho viejo—200 bolsas en el Once a $ 12, 276 a 11.80.

Maíz cuarentino viejo—62 bolsas en el Once a $ 10.65.

Maíz amarillo viejo—630 bolsas en el Once a $ 10.60, 610 a 10.35, 630 id en Sola a 10.30, 630 id en el Once a 10.35, 175 id en Haedo a 9.90, 540 id en Estación Buenos Aires a 7.40, 257 id en el Once a 7.30.

Maíz amarillo nuevo—632 bolsas en Estación Buenos Aires a $ 10.40, 319 a 10.40, 404 id en Retiro a 10.

Maíz colorado nuevo—357 bolsas en Estación Buenos Aires a $ 10.30.

Avena—340 bolsas en Sola a $ 8.10, 274 id en el Once a 8.10, 740 id en Estación Buenos Aires a 7.90, 1.640 id en Brian a 7.80, 720 id en depósito a 7.80, 655 id en el Once a 7.70, 347 id en Sola a 7.70, 375 id en el Once a 7.50, 120 a 7.50, 500 a 7.40, 540 a 7.40, 262 id en Haedo a 7.60, 762 id en Sola a 7.20, 150 a 6.50.

Cebada—293 bolsas en Brian a $ 10, 200 id en el Once a 9.30, 470 id en Palermo a 9, 39 id en Sola a 7.50.

Centeno—160 bolsas en depósito a pesos 16.80, 331 a 16.20, 170 id en el Once a 15.20, 460 a 12.80.

Lino—410 bolsas en Brian a $ 13.80, 212 id en Palermo a 13.80, 215 id en Sola a 13.60, 52 id en Palermo a 13.50, 443 a 13.20, 42 id en Sola a 12.10, 331 a 12.20 id en el Once a 13.24 a 11.

[illegible]

$ 6.40, 63 id en depósito a 6.20, 130 a 6.30, 128 a 6.30.

Ray grass—400 bolsas en el Once a $ 7.

Nabo—167 bolsas inferior en el Once a $ 7.80.

Maní—119 bolsas en F. Lacroze a $ 23.20.

Alpiste maquineado—250 bolsas en depósito a $ 11.50.

Las anteriores operaciones fueron realizadas por los siguientes consignatarios:

Bergonzi y Crespo, García Anido, Devoto Ltda., Salaberry y Bercetche, Mac Morran, Benvenuto Hnos., R. O. Darker y Cía., J. Panizza, Sansot, Liporace, F. Julchan, M. A. García y Cía., Cicerí y Cía., D. y Pagés Hnos., Bidou Chanal y Cía., A. Bignaldi, Goñi Lorenzo y Cía., E. Puccio, L. Anguier, W. García y Cía., Rondineau R. y Cía., Dorronsoro, E. Devoto y Cía., Byrne y Cía., A. Peluffo, Perlender y Cía., A Iriart, Zalba, M. Figueras.

EN ROSARIO

MERCADO GENERAL DE PRODUCTOS NACIONALES

Primera rueda—Trigo, p. junio 200 ton. a 15.45; p. julio 1.200 ton. a 15.25, 15.20 y 15.25.

Maíz, p. mayo, 200 ton. a 8.05; p. junio 800 ton. a 7.35.

Lino, p. mayo, 800 ton. a 13.10; p. julio 300 ton. a 13.30; p. agosto 100 ton. a 13.48.

Segunda rueda—Trigo, p. mayo, 600 ton. a 16 y 16.05; p. junio 2.000 ton. a 15.40, 15.38, 15.35 y 15.30; p. julio 200 ton. a 15.10.

Maíz, p. mayo, 200 ton. a 8.05; p. julio 200 a 7.35; p. julio 400 a 7.15.

Lino, p. mayo, 400 ton. a 13.10; p. junio 100 ton. a 13.20; p. julio, 400 ton. a 13.30; p. agosto 200 ton. a 13.48.

Se recibieron ofertas de entrega por 200 toneladas de trigo y 400 de lino.

PRECIOS DE AJUSTE

Entrega	Trigo	Maíz	Lino
Disponible	16.25	—	12.90
Entrega abril	16.25	—	12.90
Id mayo	15.95	8.05	13.10
Id junio	15.30	8.35	13.20
Id julio	15.05	7.16	13.35
Id agosto	14.95	7.05	13.40

PRECIOS OFICIALES

La Bolsa de Comercio fijó ayer las siguientes cotizaciones oficiales para mercadería disponible, afuera, puesta en vagón en Rosario:

Trigo, tipo Rosario, número 1, 78 kilogramos, 16.60; número 2, 16.40.

Lino, base 1 ojo de cuerpos extraños, 13.7[illegible]

MERCADOS DE LA PRODUCCION

EXPORTACION DE CARNES

La sociedad anónima La Blanca despachó, en el vapor "Navasota", con destino a Londres, 275 toneladas de cuartos vacunos congelados y enfriados, 49 toneladas de reses de carnero, 163 toneladas de reses de cordero y 51 toneladas de menudencias congeladas; en el vapor "Baronesa", también para Londres, 468 toneladas de cuartos vacunos congelados y enfriados.

BOLSA DE COMERCIO DE PRODUCTOS FORESTALES

Entraron ayer en este mercado 90 toneladas de carbón, 178 de leña y 1.800 fardos chicos de pasto.

Precios del día, mercadería puesta sobre vagón, por cada 1.000 kilogramos:

Carbón		Colegiales	B. Aires
Quebracho blanco. .	de $	80 a 90	78 a 89
Mezcla.	" "	55 a 68	—
Algarrobo Sarmiento	" "	61 a 56	—
Córdoba.		s/c	—
Carbonilla q. blanco	" "	34 a 37	—
Leña			
Queb. c. torta camp.	" "	41 a 44	40 a 43
Campana	" "	37 a 41	38 a 41
1/2 campana. . .	" "	33 a 34	34 a 38
Algarrobo: . . .	" "	22 a 24	—
Torta 1/2 campana	" "	—	20 a 33
Alfalfa			
Santiago	" "	60 a 70	—
Córdoba.	" "	50 a 60	—
Mezcla	" "	40 a 50	—

El carbón húmedo se cotiza con un 10 a 20 ojo de rebaja.

MERCADO CENTRAL DE FRUTOS

El mercado de lanas se presentó ayer regularmente animado, acusando las ventas alrededor de 300.000 kilogramos. Se pagó por cruzas gruesas desde $ 3 a 5.10; hasta $ 6 por las medianas de finura; de $ 5 a 6.60 por las finas, y de $ 2 a 4 por las borregas y segundas esquilas. Es de advertir que operaron casas alemanas y de exportación para Norte América.

En calma y flojo se notó el mercado de pieles lanares, de las cuales hubo muy poca venta.

Para cueros vacunos, también se observó mercado animado, por la presencia de varios compradores. Se vendieron más de 1.500 piezas, entre $ 5 y 6.50; 1.000 becerros de $ 6 a 6.50, y 1.000 nonatos a 3 pesos menos.

Ventas de ayer

Lana cruza gruesa—117.000 kilos a $ 5.10, 5, 4.50, 4, 3.50, 3.90, 3.

Mediana y gruesa—65.000 kilos a $ 5, 4.50 y 4.

Cruza mediana—33.000 kilos a $ 6, 5.50, 5, 4.50 y 4.

Cruza fina mediana y gruesa—12.000 kilos a $ 5.

Cruza fina y mediana—16.000 kilos a pesos 5, 4.50, 4.

Lana fina—21.000 kilos a $ 6.50, 6, 5.50 y 5.

Borregas—15.000 kilos a $ 4, 3.50, 3.

Segunda esquila—11.000 kilos a $ 2.50, 2.50, 2.

Lana fina de Deseado—20.000 kilos a pesos 6.50.

Pieles lanares lanudo consumo — 2.100 kilos a $ 0.42, 0.37, 0.37, 0.27.

Desecho—1.700 kilos a $ 0.22, 0.17, 0.12, 0.07.

Corto y pelado consumo—200 kilos a pesos 0.23.

Desecho—100 kilos a $ 0.03.

Vacunos—1.500 cueros a $ 6.30, 6.50, 6.20, 6, 5.50.

Becerros—1.000 kilos a $ 6.50, 6.

Nonatos—1.000 kilos a $ 3.50, 3.

Potros—180 cueros a $ 6.

Cerda—2.800 kilos a $ 13.50, 13, 12.50, 12, 11.50, 11, 10.50, 10.50, 10, 9.

Del Chubut—300 kilos a $ 13.

Corderitos—30 docenas a $ 2, 2.80.

Nutria en bolsa—46 kilos a $ 26, 25.50.

Abierta—90 kilos a $ 23, 22.

MERCADO DE AVES

(Mercado Ciudad de Buenos Aires)

Entraron ayer en este mercado 554 piconeras cargadas con aves varias y 126 cajones con huevos.

Ventas de ayer

Gallinas especiales de $ 5.50 a 6 la yunta, id regulares de 3 a 3.60 id, pollos especiales de 3.20 a 3.80 id, id regulares de 1.80 a 2 id, id chicos de 1.20 a 1.80 id, pavos de cerda especiales de 12 a 20 id, id regulares de 11 a 12 id, pavitas según clase de 5 a 8 id, patos criollos de 2.80 a 3.20 id, id marruecos de 1.50 a 3 id, gansos de 3.80 a 4.20 id, pichones de paloma de 0.40 a 0.45 id, conejos de 1 a 2 id.

Huevos: A $ 1.16 la docena.

MERCADO DE PATATAS

(Estación Casa Amarilla)

Entraron ayer en este mercado 21.191 bolsas patatas, en Retiro Pacífico 4.084. Total: 25.275 bolsas.

Ventas de ayer

Patata según clase de $ 0.45 a 1.20, los 10 kilos.

MERCADO DE PASTO

Entradas de pasto por las siguientes estaciones de ferrocarriles:

Caballito (F. C. O.): 2.466 fardos grandes y 1.206 chicos.

Sola (F. C. S.) 152 fardos grandes y 600 chicos.

Buenos Aires (C. G. B. A.): 361 fardos grandes y 875 chicos.

Palermo (F. C. P.): 50 fardos grandes y 1.032 chicos.

Once (F. C. C. B. A.): 180 fardos grandes.

Lacroze (F. C. C. B. A.): 380 fardos grandes.

Colegiales (F. C. C. A.): 552 fardos grandes.

Total general: 4.131 fardos grandes y 2.413 chicos.

Ventas de ayer

Pasto alfalfa: fardos grandes especial a superior de $ 69 a 75, los 1.000 kilos; regular a buena de 50 a 62 id; inferior de 37 a 44 id.

Fardos Chicos: superior de $ 70 a 76, los 1.000 kilos; buena a especial de 57 a 65 id, regular de 43 a 50 id, inferior de 33 a 38 idem.

Pasto mezcla: fardos grandes especial de $ 49 a 55, los 1.000 kilos; buena de 38 a 44 id; inferior de 30 a 33 id.

Pasto cama: fardos grandes y chicos ray grass de $ 35 a 51, los 1.000 kilos; paja de trigo de 26 a 32 id; id avena de 24 a 40 id.

MERCADO DE LINIERS

Muy numerosas resultaron ayer las entradas de haciendas vacunas, pues alcanzaron a 7.353 cabezas y de las cuales más de 2.000 se calculó que quedaron sin colocación, por falta de interesados.

El consumo registró precios muy inferiores a los obtenidos en los días precedentes.

Para haciendas de frigorífico, mejor preparadas, llegó a cotizarse a $ 28 1/2 la libra.

Las ventas más importantes fueron: 40 novillos mestizos de Córdoba, a $ 242, vendidos por Salaberry y Bercetche; J. Chapar y Cía., de Castelli, 14 idem a $ 240; B. y Born Ltda., de la Pampa, 57 idem, a $ 226; Gibson Hnos., de Villegas, 20 idem a $ 231, y Alchourrón Hnos., de Pellegrini, 25 novillos especiales a $ 212.

Los precios extremos del día fueron los siguientes:

Novillos mtzo. de frig. de	$ 221.—	a 242.—
" e. id id. de	" 165.—	a 212.—
" mtg. id id. de	" 135.—	a 170.—
" para consumo de	" 82.—	a 157.—
Novillitos id id, de	" 41.—	a 133.—
Vacas id id, de	" 57.—	a 175.—
Vaquillonas id id, de	" 22.—	a 111.—
Terneros, de	" 12.—	a 90.—

Entraron ayer en este mercado 1.252 animales vacunos, a la siguiente consignación:

Salaberry y Bercetche: Olazábal, Entre Ríos 53; Lahore, Alvarado 55; Schulze, San Luis 40; Eloriaga, id 24; Ricciardi, Giles 28; Eluni, Pinto 56; Fernández, San Luis 31; Gabaletti, La Plata 126; Elía, G. López 84; Etchart, Magdalena 67; Vignoni, Rauch 24; Cáceres, Córdoba 40.

Crotto Hnos.: Ochoa, Dolores 22; Torney, Maipú 36; L. Morando, Córdoba 154; T. Lucero, Alvear 120; J. Wegley, Córdoba 50; Saavedra, id 26.

Unzué, Alzaga y Cía.: Klomery, Catriló 42; Eguzquiza, Bragado 33.

F. L. Cucullu: Petasco, Rivadavia 127; Berielle, Madariaga 36; Méndez, S. A. de Giles 33.

M. y R. Beazley: Leloir, Rivadavia 127.

I. Goñi hijo y Hnos.: Iglesias, Pampa 141; Casella, Villegas 103.

C. de Hacendados: Díaz Vélez, Rauch 110; Arano, Alsina 30; id 35.

F. B. Arzeno: Giusti, 9 de Julio 70.

N. A. Calvo: Guerrero, Córdoba 125.

F. Estrugamou: González, Tandil 36.

T. Devoto y Cía.: Grassi, T. Lauquen 40; Giosso, id 90; Lamattina, id 38; Amado, Suipacha 36; Darritchon, Maipú 47; Mores, Rauch 48.

F. L. Patrón: Garciara, Pinto 146; Lopepe, Rivadavia 20.

Bellocq e Hita: Pinto, Pampa 30; Eguren, Villegas 20.

J. Chapar y Cía.: Pérez, Castellanos 36.

Cash y Cía.: Bary, C. de Areco 36.

Lizarralde Hnos.: Priano, Córdoba 109.

P. Arancet: Nágore, Q. Quemú 22; Althube, Catriló 44; Guerandiani, Alsina 16.

Iraizoz Hnos.: Shores, Alvear 55.

P. C. y Peró: Lercasa, Rauch 50; Larroude, id 50.

Palacios Hnos.: Ruy, Pinto 22.

Santamarina e hijos: Santamarina, Pampa 49; Elisondo, Tandil 50; Bell, id 33.

M. Urtasun: Iribarne, Rauch 34.

A. y Iñaquier: Bantia, Pinto 20.

Arrieta y Cía.: Duilli, Pellegrini 47.

Alchourrón Hnos.: Arrellaga, Pehuajó 20; Ugarte, Tandil 50.

Ardohain e Iturraspe: Ardohain, Pampa 150.

A. Bellini y Cía.: Lastra, San Luis 37; Pérez, Pampa 42.

S. Abello y Cía.: Guado, Chascomús 56.

J. Bayens: Cuadra, Córdoba 22; [illegible] Luis 165; Garay, Olavarría 30.

B. y Born: C. I. del R. de la P., Pampa 84; F. T. S. A., id 57.

C. Crohare: Carrascosa, Guido 55.

J. A. Díaz: Ghiglione, Unión 41.

J. G. Richeguszy: Equiza, Magdalena 25.

Estrada Hnos.: Smith, G. López 46; [illegible] prat, Lincoln 33.

En La Piedad

Tejidos

Señalando precios de una conveniencia excepcional, nuestra actual venta de SEDERIAS y TEJIDOS continúa siendo la preferida por todas las señoras previsoras, las que diariamente realizan en nuestra casa valiosas adquisiciones.

SATIN liberty de pura seda, especial para vestidos y tapados, surtido de colores y negro, doble ancho, el metro, a . . . $ **5.50**

CHARMEUSE de pura seda, calidad riquísima, surtido en colores modernos, doble ancho, el metro, a pesos . . . **9.50**

TERCIOPELO broché de pura seda, artículo de palpitante actualidad para tapados y salidas de teatro, surtido de colores y negro, ancho 100 centímetros, el metro, a $ **19.50**

VELOUR liso de pura lana, muy souple, especial para vestidos y tapados, variedad en colores modernos, marino y negro, ancho 120 centímetros, el metro, a pesos **7.50**

DUVETIN de pura lana, artículo especial para tapados y vestidos, surtido completo de colores y negro, ancho 120 centímetros, el metro, a $ **11.50**

FRANELETA gamuza, muy afelpada, surtido completo de colores incluso blanco y negro, artículo especial para batones y ropa interior, el metro, a . $ **0.95**

MOLETON cotelet calidad riquísima, especial para batones, muy abrigados, surtido de treinta y seis colores diferentes. Excepcional, el metro, a . . $ **2.50**

En nuestro Departamento de Confecciones se inicia hoy una gran Exposición de los nuevos modelos de Batones para Otoño e Invierno, los que venderemos a

PRECIOS de ABSOLUTA CONVENIENCIA

ELEGANTE BATON hecho en rico terciopelo cotelet de colores lisos o negro, adornado con trencilla de seda y borlas en color combinado. Talles hasta el 54, a . . . $ **38.—**

BATON - VESTIDO confeccionado en rico moletón gamuza muy elegante, surtido completo en colores lisos y negro, adornado con canelones y bordados en seda de otro color, a . . . $ **24.—**

Tienda **LA PIEDAD**
B.me MITRE ESQ. CERRITO

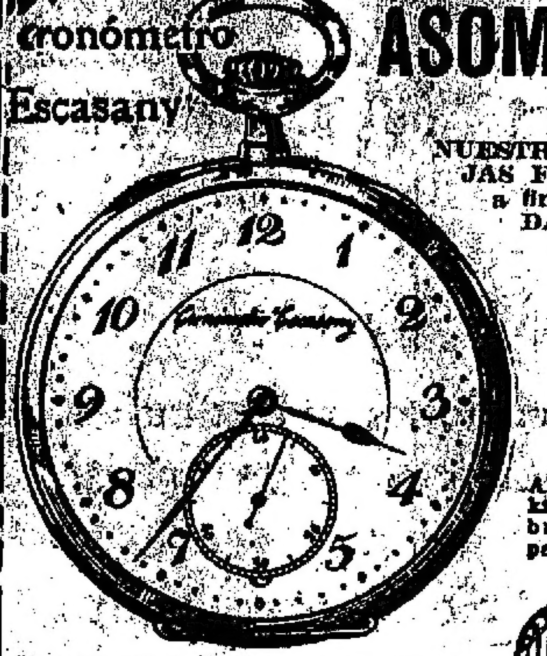

Cronómetro Escasany

ASOMBROSAS OPORTUNIDADES

EN TODOS LOS DEPARTAMENTOS

NUESTRO SELECCIONADO Y GRANDIOSO STOCK en ALHAJAS FINAS y PULSERAS-RELOJ, cuyos modelos presentamos a fin de que pueda Vd. apreciar su INSUPERABLE CALIDAD y RIQUEZA, como también la ORIGINALIDAD de MODELOS que son de RIGUROSA MODA, y cuya selecta variedad que exponemos en nuestras VIDRIERAS, le será fácil su elección, como también sus PRECIOS los hemos fijado MUY LIMITADOS.

DE PLATA FINA "Guilloché", a . . . $ **32.-**

ANILLO de oro 18 kilates y platino, con brillante y perla a $ **280.-**

ANILLO de oro 18 kilates y platino, con brillantes y ópalo, a $ **165.-**

ROSETAS de oro 18 kilates y platino, con brillantes y diamantes, $ **185.-**

PRENDEDOR de oro 18 kts. y platino, con brillantes y diamantes, a . . $ **310.-**

ROSETAS de oro 18 kilates y platino, con brillantes y diamantes, a pesos **275.-**

ROSETAS de oro 18 kilates y platino, con brillantes y diamantes, a pesos . . **175.-**

ANILLO de oro 18 kilates y platino, con brillante y diamantes, $ **210.-**

ANILLO de oro 18 kilates y platino, con brillantes, diamantes y zafiros, a pesos . . **225.-**

ROSETAS de oro 18 kilates y platino, con diamantes, a pesos . . **50.-**

HOY

OBSEQUIAREMOS A TODO COMPRADOR CON EL

10%

DE DEVOLUCIÓN EN EFECTIVO Y EN EL ACTO SOBRE TODA COMPRA

PENDENTIF de oro 18 kilates y platino, con brillantes y diamantes, a pesos . . **360.-**

PULSERA de oro 18 kilates y platino con brillantes y diamantes, a . . . $ **220.**

MEDALLA de oro 18 kilates y platino, con diamantes y zafiros, a. **95.-**

ALFILER para corbata, de oro 18 kts., con brillante y diamantes, a pesos . . **75.-**

PRENDEDOR de oro 18 kts. y platino, con brillante, diamantes y zafiros, $ **235.-**

ANILLO de oro 18 kilates, para sello, cincelado, a pesos . . **50.-**

CASA ESCASANY
JOYERIA y RELOJERIA
CASA CENTRAL: PERÚ ESQ. RIVADAVIA
Buenos Aires
Tucumán - B. Blanca - Mar del Plata - Rosario

SECRETAS 606-914 URINARIAS, AVARIOSIS. Dr. SANTORO.-Cura radicalmente la estrechez y debilidad. Abonos económicos. Calle Perú 877. - De 11 a 12 y de 18 a 21.

ENFERMEDADES NERVIOSAS Dispepsia nerviosa, parálisis, neuralgias, ciática, insomnio, falta de vitalidad, neurastenia. Cura radical, Doctor G. BARROS, Lavalle 1852, de 8 a 19. v80

Dr. MATTA Diplomado en la clínica de vías urinarias Facultad de Medicina de París. - Jefe del servicio Hospital Militar. - Riñón, Próstata, Vejiga, Uretra. Calle Lavalle 1312, de 14 a 16.

Dr. DEGIOVANANGELO Especialista en garganta, nariz y oídos. Sordera, nuevo tratamiento. - Viamonte 1848, de 14 a 17. - Domingos de 9 a 11. vita.

M. ZABALA
B.me MITRE Y ESMERALDA

Oportunidades del dia

SECCION NIÑOS

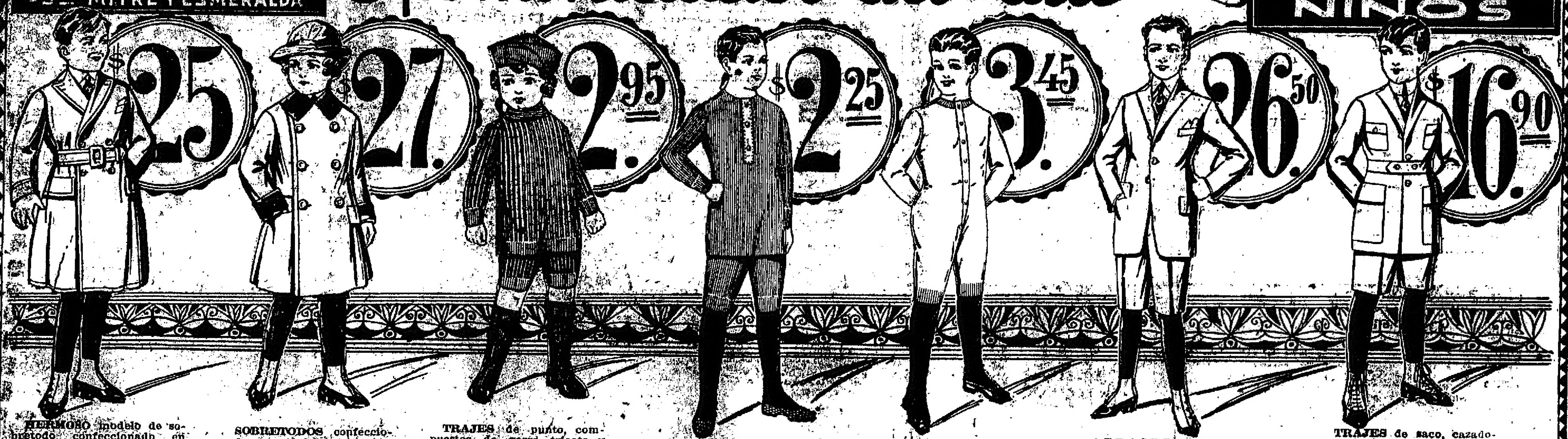

HERMOSO modelo de sobretodo confeccionado en casimires de pura lana, variedad de gustos y colores de última novedad, para niños de años:

4 y 5	6 y 7	8 y 9	10 y 11
$ 25	27	29	31
12 y 13	14 y 15	16	
$ 34	37	40	

SOBRETODOS confeccionados con casimires ingleses de excelente calidad, gustos de fantasía, con cuellos y botamangas de terciopelo. Elegante modelo para niños de años:

1 y 2	3 y 4	5 y 6	7 y 8
$ 27	29	31	33

TRAJES de punto, compuestos de gorra, tricota y pantalón corto, de algodón, en colores lisos, azul, gris, marrón y granate; elegante modelo para niños de 2 a 7 años a elegir, cualquier medida, a . . . $ **2.95**

CAMISETA o calzoncillo de algodón con frisa, artículo de calidad superior, para niños de años:

2 y 3	4 y 5	6 y 7	8 y 9
$ 2.25	2.55	2.85	3.15
10 y 11	12 a 14		
$ 3.45	3.85		

MAMELUCOS de punto inglés, importados directamente, artículo de excelente calidad, práctico y cómodo, modelo para niños, de 1 a 7 años; cualquier medida, a $ **3.45**

TRAJES confeccionados con excelentes casimires, gustos y modelos de gran moda, para niños de 10 a 16 años, cualquier medida, a . . $ **26.50**

TRAJES de saco, cazadora, confeccionados con casimires ingleses de gustos novedosos. Elegante modelo para niños de 8 a 15 años; cualquier medida, a . . $ **16.90**

Acordamos **CREDITOS** pagaderos en diez mensualidades

M. ZABALA
B.me MITRE Y ESMERALDA

Mihura y Cía.—AYACUCHO: 200 capones a $ 11.

Méndez Hnos. y Cía. — ATRENCO: 119 borregos a $ 12.

Mantel y Cía.—N. GALIA: 178 capones a $ 8; 19 borregos a 6.

Otaegui y Estevez—VICTORIA: 80 borregos a $ 6.60. LOVENTUEL: 325 capones a 8.50; 397 borregos a 8.30.

Ojam F. y Cía.—TANDIL: 139 borregos a $ 6.80; 30 capones a 10; 59 capones a 8; 11 borregos a 8.50.

Patrón C. y Peró—RAUCH: 18 ovejas a $ 9.50. ESPIGAS: 377 borregos a 6.70; 60 a 10. RAUCH: 165 borregos a 11; 15 capones a 14.20; 15 borregos a 6.60. ESPIGAS: 28 capones a 12.

Palacios Hnos.—BORDENAVE: 100 ovejas a $ 7; 34 a 6.20; 30 borregos a 8; 32 a 6.20; 70 capones a 9; 60 borregos a 10; 88 a 6.80. CALFUCURA: 17 capones a 7.50; 33 ovejas a 5.

Rodríguez Gabino—F. SOLA: 20 borregos a $ 7.70; 70 ovejas a 7.50. FAIR: 35 capones a 12.60. EGAÑA: 130 borregos a 8.60; 127 ovejas a 7.20.

Salaberry y Herretche—EMMA: 79 ovejas a $ 7.50. PIPINAS: 418 borregos a 10; 23 a 7. RECALDE: 52 capones a 9; 117 ovejas a 7.50; 26 borregos a 7. MAIFU: 26 ovejas a 7.50.

Sción B. Sansot—16 DE JULIO: 175 ovejas a $ 5.30.

Urtasun M. e hijo—Q. QUEMU: 30 ovejas a $ 9.50; 30 borregos a 9.50; 43 a 7.30.

Iraizos Hnos.—LABARDEN: 26 capones a $ 10.20; 11 borregos a 9.

VALOR DE LAS CASAS Y TERRENOS

BRAVO BARROS y Cía.

Casa San Eduardo 4973, de 8m88 por 27m40, superficie 243 m. c. 41, en $ 10.000, ($ 41.09 el m. c.) Comprador, señor Evaristo Alonso.

Casa San Eduardo 4351, de 8m88 por 24m90, superficie 221 m. c. 11, en $ 8.890, ($ 39.30 el m. c.) Comprador señor Tomás Novaro.

Casa San Eduardo 4349, de 8m88 por 22m78, superficie 198 m. c. 46, en $ 8.000, ($ 40.31 el m. c.) Comprador, señores Bi... y Avelino González.

PUBLIO MASSINI y Cía.

Terreno calle Santander entre Mirá y Curapalihue, de 470 mts. ... a $ 11.60 el metro cuadrado. Importa $ 5.405. Comprador, señor Francisco Mandarini.

ADOLFO BULLRICH y Cía.

Propiedad Salguero 2275. Mide 9.526 mts. de frente al O. por 14.953 mts. de fondo en el N. y 17.996 mts. en el S. En pesos 18.000 m|n. Comp. Sociedad Anónima Hila.

Propiedad Peña 3161. Mide 8.66 metros de frente por 29.444 metros de fondo, en $14.700. Comprador Sr. Lino Peláez.

RODOLFO E. LOUIT y Cía.

Propiedad en el Canal San Fernando, calle Colón No. 358, en $ 55.000 m|legal, al contado. Compradores, Julio y Pablo Lanteri Cravetti.

VALOR DE LOS CAMPOS Y GANADOS

ADOLFO BULLRICH y Cía.

Las chacras Nos. 32 y 33 del ejido de la ciudad de General Belgrano en un lote Compuestas de 71 hs., 86 ás., 60 cs., $ 500 la hectárea. Comp. Sr. Natalio Ciocca. Total $ 35.933.

MARIO LIVINGSTON

Vendió particularmente el establecimiento "El Potrerillo", compuesto de una superficie de 2.886 hs. 60 ás. 2 cis., situado en el partido de General Lavalle, por la suma de $ 424.000. Compradores señores Bosch Hnos.

EDUARDO JOLLY

Efectuó el 8 del corriente su 553.o remate-feria de haciendas generales en su local de General Rodríguez (F. C. O.), habiendo obtenido el siguiente resultado:

Vacas especiales, de 157 a 169 $; id gordas, de 100 a 125; id carne gorda y buena carne, de 80 a 94; id para invernada, de 45 a 77; id con crías, de 19 a 106 la pieza; vaquillonas de 2 a 3 años, de 36 a 125; id de 1 a 2 años, de 22 a 30; novillos gordos, a 120; id para invernada, de 81 a 112; novillitos de 65 a 70; terneros, de 30.50 a 45.50.

—Efectuó el 12 de abril su 94 remate especial liquidación de tambos en su local de General Rodríguez, habiendo obtenido los siguientes promedios: Tambo de los señores Echeverray y Dona, pesos 153, todo lo que ...; id id del señor Nicolás Palacios, pesos 120,65; id id de los señores Cadicamo y Barços, pesos 142,65, según el siguiente detalle: vacas lecheras especiales con crías chicas, de pesos 190 a 258, la pieza; id id buenas con crías chicas de pesos 144 a 175; id regulares con crías de pesos 80 a 138; id desecho con cría de pesos 61 a 75; vacas lecheras servidas especiales de pesos 266 a 333; id id buenas de pesos 152 a 205; id id regulares de 80 a 137; vaquillonas servidas de pesos 153 a 216; id de 2 años de pesos 106 a 147; id de 1 y 1 1/2 año de pesos 38 a 80; toros de servicio de pesos 145 a 820; yeguarizos de servicio de 30 a 280; potros de 86 a 140; carros con aperos de pesos 400 a 470.

MARITIMAS Y FLUVIALES

Servicio de correspondencia

Se distribuirá correspondencia:

Mañana, de Europa y Brasil, en el Samara, con fechas hasta el 24 de marzo.

Mañana, de Europa y Brasil, en el Desna, con fechas hasta el 23 de marzo.

El 17, de Europa y Brasil, en el Principe di Udine, con fechas hasta el 28 de marzo.

El 18, de Europa y Brasil, en el Highland Laddie, con fechas hasta el 29 de de marzo.

El 20, de Europa y Brasil, en el Indiana, con fechas hasta el 26 de marzo.

El 22, de Europa, en el Princess, con fechas hasta el 2 de abril.

El 24, de Europa y Brasil, en el Andes, con fechas hasta el 5 de abril.

El 24, de Europa y Canarias, en el Infanta Isabel de Borbón, con fechas hasta el 7 de abril.

El 28, de Norte América y Brasil, en el Aeolus, con fechas hasta el 5 de abril.

—Se despachará correspondencia:

Hoy, a las 19, en el Nayasota para Gran Bretaña (sin alcance).

Hoy, a las 12, en el Araguaya para Brasil, Canarias y Europa (alcance a las 10).

El 16, a las 12, en El Uruguayo para Gran Bretaña (sin alcance).

El 16, a las 7, en el Valdivia para Brasil, Dakar y Europa (sin alcance).

El 19, a las 13, en el Argentino para Punta Arenas (sin alcance).

El 20, a las 8, en el Highland Pride, para Brasil y Europa (alcance a las 19).

El 20, a las 7, en el Lutetia para Brasil y Europa (sin alcance).

El 20, a las 11, en el Ceylan para Brasil, Senegal y Europa (alcance a las 22, a las 19).

El 21, a las 8, en el Vestris para Brasil, Barbados, México, Japón, Centro y Norte América (alcance a las 19).

El 22, a las 7, en el Deseado para Brasil y Europa (sin alcance).

Altura de la marea

En el canal Sur del puerto — A las 6, 24.4 pies; a las 8, 25.4; a las 10, 25.8; a las 12, 24.8; a las 14, 23.8, y a las 17, 22.4. Cuatro pies más en el canal Norte. Viento: SE., S. y SSO.

Vapores fluviales

Se espera hoy: Ciudad de Montevideo, de Montevideo.

Sale hoy: Ciudad de Montevideo (a las 22) para Montevideo.

—Mañana saldrá para Montevideo el vapor Cabo Santa María, en lugar del Cabo Corrientes.

Altura de los ríos

Según los partes oficiales, las alturas de los ríos fueron ayer las siguientes:

Paraná: Corrientes, 0.71; Itá Ibaté, 2.52; Ituzaingó, 1.70; Posadas, 1.96 metros.

Uruguay: Colón, 3.05; Gualeguaychú, 1.88; Uruguay, 3.20 metros.

Limay: Paso Limay, 2.33; Punta Indios, 1.38 metros.

Negro: Choele Choel, 1.52 metros.

Movimiento del puerto

Entradas: vapor holandés Salland, de Amsterdam, con carga, en el dique 1; id inglés Halocrates, de Rosario, en el dique A, a completar su carga; id norteamericano Sagaporack, de La Plata, en el Riachuelo, a descargar.

Salidas: vapor italiano Principessa Mafalda, para Génova, con pasajeros y carga; id holandés Brabantia, para Amsterdam, con pasajeros y carga; id noruego Meldeskin, para Hamburgo, con carga; id inglés Vestris e italiano Ansaldo San Giorgio IV, para La Plata, a completar sus cargamentos; id norteamericano Laurel, para Montevideo, en lastre; barca norteamericana Wathara, para la rada, en lastre.

Vapores a entrar

Hoy: inglés Nagara, de Hull, con carga, en la rada; id Eastney, de la rada, en la dársena Sur, a descargar; noruego Torlak Skogland, de Zárate, en el dock Sur, a cargar; argentino Aristóbulo del Valle, de Comodoro Rivadavia, con carga, en la dársena Sur; id San Antonio, de Porto Alegre, con carga, en el dique 3.

Mañana: francés Samara, de Burdeos, con pasajeros y carga general, en la dársena Norte; inglés Desna, de Liverpool, con pasajeros y carga general, en la dársena Norte.

Vapores a salir

Hoy: inglés Araguaya, a las 16, de la dársena Norte, para Southampton y escalas, con pasajeros y carga; id Thespis, del dique 4, para Rosario, a cargar; norteamericano West Nosska, del dique A, para Gothenburg, con carga.

Mañana: francés Valdivia, a las 10, de la dársena Norte, para Marsella, con pasajeros y carga.

Diques de carena

Ayer salieron del dique grande de carena el crucero 9 de Julio y el trasporte Vicente Fidel López, de la armada argentina, y entró el trasporte petrolero Luis A. Huergo, para reparaciones en el casco.

Costa Sur

El vapor Presidente Mitre, en viaje para ésta, salió el 13 de Comodoro Rivadavia.

—El vapor Camarones, en viaje para el Sur, salió el 13 de puerto Madryn.

Vapor a flote

El vapor inglés Tresillian, en viaje para ultramar, con cereales, que estaba varado en el canal de Martín García, ha sido puesto a flote con la ayuda del remolcador Nelson.

Situación de los paquetes postales

Araguaya, inglés, saldrá de ésta hoy para Southampton.

Almanzora, inglés, salió el 10 de Pernambuco para Southampton.

Arlanza, inglés, llegó el 10 a Southampton; saldrá el 29 para ésta.

Andes, inglés, salió el 11 de San Vicente para ésta; es esperado el 15 en Pernambuco.

Avon, inglés, saldrá hoy de Southampton para ésta.

Aurigny, francés, salió el 10 de Pernambuco para El Havre.

Aeolus, norteamericano, salió el 6 de Nueva York para ésta.

Belle Isle, francés, salió el 10 de El Havre.

Brabantia, holandés, salió el 4 de ésta para Amsterdam.

Balmes, español, pasó el 10 por Gibraltar para Barcelona.

Córdoba, francés, salió el 6 de Río de Janeiro para Marsella.

Cádiz, español, saldrá el 15 de mayo de Cádiz para ésta.

Catalina, español, saldrá hoy de Cádiz para ésta.

Ceylán, francés, saldrá el 20 de ésta.

Darro, inglés, salió el 12 de La Plata para Liverpool.

Deseado, inglés, saldrá el 23 de La Plata para Liverpool.

Demerara, inglés, en Liverpool.

Desna, inglés, salió el 12 de Santos para ésta; es esperado mañana.

Formosa, francés, pasó el 9 por Gibraltar para Marsella.

Francesca, italiano, saldrá el 7 de mayo de Trieste para ésta.

Garibaldi, italiano, salió el 12 de ésta para Génova.

Gelria, holandés, salió el 11 de Lisboa para ésta.

Hurón, norteamericano, en Montevideo.

Highland Piper, inglés, salió el 10 de La Coruña para ésta.

Highland Rover, inglés, salió el 5 de La Plata para Londres.

Highland Glen, inglés, llegó el 31 de marzo a Londres.

Highland Loch, inglés, salió el 21 de marzo de Montevideo para Londres.

Highland Laddie, inglés, salió el 13 de Río de Janeiro para ésta.

Highland Pride, inglés, saldrá el 20 de La Plata.

Indiana, italiano, salió el 5 de Dakar para ésta.

Infanta Isabel de Borbón, español, salió el 10 a las 7 de Tenerife para ésta.

Lutetia, francés, saldrá el 20 de ésta.

Limburgia, holandés, llegó el 13 a Plymouth para Amsterdam.

Massilia, francés, llegó el 9 a Burdeos; saldrá el 23 para ésta.

Malte, francés, llegó el 11 a Lisboa para El Havre.

Mendoza, francés, saldrá el 16 de Marsella.

Ouessant, francés, en El Havre.

Principe di Udine, italiano, salió el 13 de Santos para ésta.

Pays de Waes, inglés, salió el 2 de Pernambuco para Amberes.

Princess, inglés, salió el 2 de Londres para ésta.

Principessa Mafalda, italiano, salió el 14 de ésta para Génova.

Reina Victoria Eugenia, español, pasó el 11 a las 15 por el Ecuador para Barcelona.

Re Vittorio, italiano, llegó el 8 a Génova.

Sierra Ventana, francés, salió el 13 de Río de Janeiro para Burdeos.

Samara, francés, salió el 12 de Santos para ésta; es esperado mañana.

Tomaso di Savoia, italiano, salió el 4 de Río de Janeiro para Génova.

Valdivia, francés, saldrá mañana de ésta para Marsella.

Vasari, inglés, en Nueva York.

Vestris, inglés, saldrá el 21 de La Plata para Nueva York.

Vauban, inglés, salió el 9 de Río de Janeiro para Nueva York.

—En la sección telegráfica encontrará el lector las informaciones marítimas de última hora.

Puerto de La Plata

Entradas: vapores ingleses El Uruguayo y Vestris e italiano Ansaldo San Giorgio IV, de Buenos Aires, a completar sus cargamentos.

ADOLFO BULLRICH & Cía.

JUDICIAL — CON RETASA de 25 o|o. Los terrenos de Villate Olaguer, en Vicente López, divididos en 62 lotes, con opción; con superficies que varían entre 2.094.70 y 35.056.20 mts. cds. Ubicación importantísima, a 30 minutos de Retiro, con 24 trenes diarios de ida y vuelta, con la estación Munro (F. C. C. C.), frente a los terrenos en venta, a 4 cuadras de la estación Bartolomé Mitre (F. C. C. A.) y de la estación Florida, a la misma distancia de la Avenida Santa Fe (con tranvía) y un paraje alto y pintoresco donde, tanto se presta para la subdivisión en pequeños lotes, como tiene su sitio, indicado la granja, cabaña, fábrica, depósito o industria de cualquier naturaleza, por su proximidad a la estación y por hallarse tan próximo a la Av. Santa Fe, cuyo adoquinado facilitaría el tráfico de los carros. Dan frente a las calles Corrientes, Carlos Villate, Avenida Bartolomé Mitre, calle del cementerio, Antonio Malaver, Antonio Olaguer Feliú y otras sin nombre.

EL DOMINGO 17 de abril, a las 14 horas, en los mismos terrenos. Orden del señor juez doctor Uladislao F. Padilla, secretaría del doctor Dámaso Palacio, en la sucesión de don Carlos Villate Olaguer. La base para la venta será la de las 2 terceras partes de la tasación, reducida en un 25 o|o, o sea $ 0.40, 0.60, 0.75 y 1.13 m|n, el metro cuadrado, según lote y que se detallan en los planos que tenemos a disposición de los interesados, en nuestra casa. Las escrituras serán otorgadas por ante la escribanía del señor Isaac Márquez. Exigiremos el 8 o|o como seña y a cuenta de precio y el 2 o|o de comisión. Otros informes y planos solicítense en nuestra casa Florida, 269 y 273.—Adolfo Bullrich y Cía.

FLORIDA 315, 319 *y* 323. — Lindando con la esquina de Sarmiento. Mide, según títulos, 16.75 varas de frente al Oeste por 43.60 varas de fondo al Norte, teniendo en el costado Sud, a las 6 varas de la línea de la calle, un martillo en contra de 0.75 centivaras que se prolonga hasta el contrafrente, el que mide 16 varas. Según mensura, en el terreno existen las siguientes medidas: 16.85 varas de frente por 43.22 varas en el Norte y un martillo en contra en el costado Sud que empieza a las 6.31 varas de la línea de la calle, que se prolonga hasta el contrafrente, el que mide 15.93 varas. Superficie: 777.22 varas cuadradas. Venta ad corpus, con las dimensiones que resulten dentro de sus respectivos muros. Edificio antiguo constituído por dos locales para negocio en planta baja y casa habitación en altos. Es la ubicación preferente para levantar el gran edificio de renta, pues se halla en uno de los parajes de mayor movimiento de Florida y tiene las dimensiones que se requieren para el ventajoso, desarrollo de un gran plano de construcción. Tal como está y con alquileres sin aumentar produce pesos 39.600 anuales, sin contrato. Base, pesos 500.000 m|n.

EL MARTES 19 de abril, a las 15, en nuestra casa Florida 269 y 273, por orden de la Sociedad Franklin y Herrera Ltda. Exigiremos 8 o|o a cuenta de precio y 2 o|o de comisión. Otros informes en nuestra casa Florida 269 y 273.—Adolfo Bullrich y Cía. a3

590 *Hects. DE CAMPO FLOR*, en Suipacha, a 25 cuadras de M. J. García, 1|2 legua de Suipacha y 3 de Mercedes, F. C. O. Campo flor, alfalfado en su mayor parte, con aguas excelentes y en una ubicación excepcional con respecto a vías ferroviarias y mercados de consumo. Lo remataremos en tres lotes con superficies de 170 a 211 hectáreas, cada uno de los cuales alambrado en su perímetro y con sus correspondientes tanques australianos y bebidas; dos de ellos alfalfados en su totalidad, otro en parte de su superficie y el resto cubierto de los mejores pastos refinados. Base $ 400 y 500 la hectárea.

EL LUNES 25 de abril, a las 15, en nuestra casa Florida 269-273. Es parte del campo conocido por La Lola, de Polavieja. Linda con Iturrería, Aullst, Kelly, Bernal, Vda. de Murray, Dunleavy y campo del mismo establecimiento. Dos de los lotes tienen poblaciones de material. Se revisa por M. J. García, dirigiéndose al establecimiento del señor Enrique Jalour, frente mismo a la estación, donde se conseguirán medios de traslado al campo. Exigiremos en el acto del remate el 8 o|o como seña y el 2 o|o de comisión. Planos e informes en nuestra casa Florida 269-273.—Adolfo Bullrich y Cía. a3

CORDOBA 1454 *y* 1458, *entre* Uruguay y Paraná. A 2 cuadras del palacio de Justicia y del teatro Colón. Terreno con edificio antiguo, en una de las ubicaciones preferidas del Norte, tanto para la casa habitación como para el edificio de renta. Base, $ 100 m|n. la vara cuadrada.

EL JUEVES 28 de abril, a las 15, en nuestra casa Florida 269 y 273. Mide 10 varas de frente por 60.50 de fondo o sean 605 varas cuadradas. El edificio consta de sala con puerta a la calle y entrada independiente para negocio, 12 piezas, baño, etc. Exigiremos el 8 o|o a cuenta de precio y el 2 o|o de comisión. Otros informes, en nuestra casa.—Adolfo Bullrich y Cía. a14

El establecimiento "Arbolitos" en el deslinde de los partidos Rauch y Azul. Con facilidades de pago. 7.370 hectáreas de buen campo, con suelo de tierra negra, que ha sido arado en gran parte mejorado su calidad. Divididas en 11 lotes con superficies que varían entre 451 y 1.151 hectáreas, todos ellos con mejoras importantes. Dista solo dos leguas de Rauch y Chapaleofú, seis de Cacharí y diez de Tandil y Azul. Por su ubicación con respecto a las estaciones ferrocarrileras y centros comerciales de importancia, en cuanto a transacciones ganaderas se refiere, por la calidad de sus tierras, superficies de lotes, mejoras importantes que se encuentran en muchos de ellos, el remate del establecimiento "Arbolitos" merece el estudio de aquellos que se interesen en adquirir fracciones semejantes a las ofrecidas, aptas para ser explotadas en cualquier forma y con la ventaja de estar listas casi todas para producir de inmediato. Base uniforme, $ 180 m|n. la hectárea, pagaderos en tres cuotas iguales, a dos años de plazo, con garantía hipotecaria y 7 o|o de interés anual por semestres anticipados.

EL JUEVES 21 de abril, a las 15, en nuestra casa, Florida 269 y 271. El campo en conjunto linda con el campo de la señora Alzaga de Viñales, José M. Imaz, arroyo de Los Huesos en medio con Angel Falcón, Ramón y Antonio Castro, Fernando Elizalde y Felipe Garabenta, Manuel Canales y Juan Sotero Beherán. Las escrituras serán otorgadas por ante la escribanía del señor Felipe T. Ibáñez. Para revisar el campo debe hacerse por Rauch, donde hay comodidades y dirigirse al encargado de la estancia, S. Mariano Machuca, quien facilitará la inspección. Exigiremos el 8 o|o a cuenta de precio y el 2 o|o de nuestra comisión. Otros informes y planos, en nuestra casa, Florida 269 y 273.—Adolfo Bullrich y Cía. a3

En el deslinde con el Azul

7370 HECTAREAS EN 11 LOTES

que forman el establecimiento

"ARBOLITOS"

en el partido de Rauch

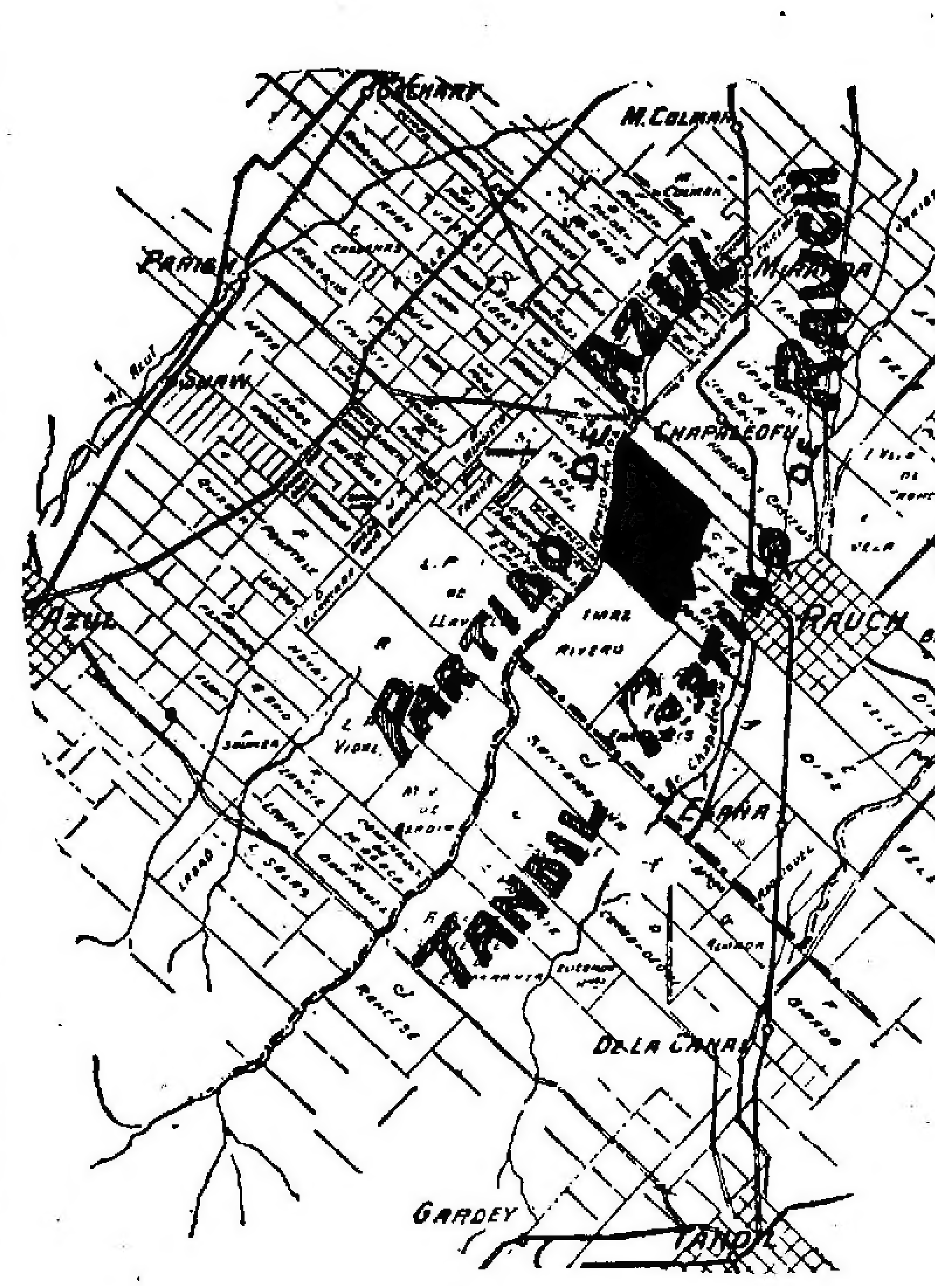

Base uniforme $ 180 m|l. la hectárea

A 2 AÑOS DE PLAZO

EL JUEVES 21 DE ABRIL, a las 15

en nuestra casa

ADOLFO BULLRICH y Cía.

4 *QUINTAS en Pergamino*, a 4 kilómetros de la estación y en el kilómetro 234. Tierra de lo mejor como clase y con aplicación para cualquier destino. Base uniforme, $ 500 m|n. la hectárea, pagaderos: tercera parte al contado, tercera parte a una año y tercera parte a dos años de plazo, con garantía hipotecaria e interés de 7 o|o anual, por semestres anticipados.

El DOMINGO 24 de abril, a las 16, en Pergamino, en el escritorio del señor Mauro Cabrera. Son 4 lotes de 8, 11, 12 y 16 hectáreas, alambrados y uno de ellos con población. Están arrendados por el señor Ambrosio Bellini hasta el 30 de abril próximo. Las escrituras se otorgarán por ante la escribanía del señor Ignacio Godoy, de Pergamino. Exigiremos el 8 o|o de seña y el 2 o|o de comisión.—Adolfo Bullrich y Cía. a7

JUDICIAL — 4 CASAS EN dos grupos, de una casa baja y una alta cada uno.—Alvarez 2246, 2252, 2254 y 2258, entre Charcas y Mansilla. Construcción moderna, en perfecto estado. Base de cada grupo, $ 30.000 m|n.

EL JUEVES 28 de abril, a las 15, en nuestra casa Florida 269 y 273. Orden del señor juez doctor Roberto Bunge, secretaría doctor Adolfo Rawson, en la testamentaría de doña Ana Pellegrini de Galeano. Mide, cada grupo, 8.66 metros de frente por 25.98 metros de fondo. Las casas bajas tienen sala, vestíbulo, comedor, 2 dormitorios, baño, despensa, cocina, w. c. y 2 piezas en altillo, y las casas altas igual distribución, pero con un escritorio al frente. Exigiremos el 8 o|o a cuenta de precio y el 2 o|o de comisión. Puede visitarse de las 14 a las 16 horas. Otros informes, en nuestra casa.—Adolfo Bullrich y Cía. a14

JUDICIAL - Con retasa de 25 o|o

LOS TERRENOS DE VILLATE OLAGUER

a 4 cuadras de las estaciones

Bartolomé Mitre y Florida - F.C.C.A.

y dando

frente a la estación Munro - F.C.C.C.

62 LOTES

Desde 2.000 hasta 35.000 m. c.

BASE: DESDE $ 0.40 HASTA $ 1.13 EL M. C.

El domingo 17 de abril

A LAS 14

en los mismos terrenos, en la esquina de la calle Carlos Villate y vía del F. C. C. A.

ADOLFO BULLRICH y Cía.

FLORIDA 628 *AL* 634. *EN-*tre Tucumán y Viamonte. Construcción antigua en amplio terreno aparente para la construcción de departamentos de lujo. Dos locales para negocio y 4 departamentos de 3, 5 y 6 piezas que producen sin contrato, $ 13.800 anuales. Base, 250.000 m|n.

EL MARTES 19 de abril, a las 15, en nuestra casa, Florida 269 y 273, por orden de la sociedad Franklin y Herrera Ltda. Mide, por título, 12.98 varas de frente por 70 varas de fondo. Según mensura, existen en el terreno: 12.70 varas de frente por 70.15 varas al N. E. En el costado Sud, a las 60.91 varas de la línea del frente, tiene un martillo a favor de 0.32 centivaras por 8.82 varas. En el contrafrente mide 16.16 varas. Superficie: 998.97 varas cuadradas. La venta se efectuará ad corpus, con las dimensiones que resulten dentro de sus respectivos muros. Exigiremos el 8 o|o a cuenta de precio y el 2 o|o de comisión.—Adolfo Bullrich y Cía. a3

*EN ARRECIFES — A 4 cua-*dras de la estación Viña, (F. C. C. A.). 145 hectáreas que son parte del campo conocido por de Macnab, dando frente al camino general que lo separa de la vía del F. C., y frente también a un camino vecinal. Es tierra especial para tambo e invernada con ricos pastos naturales. Base, $ 500 m|n la hectárea. Pagaderos: 50 o|o al contado, 25 o|o a un año y 25 o|o a dos años de plazo con hipoteca e interés de 7 o|o anual por semestres anticipados.

EL VIERNES 29 de abril, a las 15, en nuestra casa, Florida 269 y 273. Linda camino general de Viña a Arrecifes, en medio con vías del F. C. C. A., Tomás B. Holway y herederos de Macnab. Está alambrado y tiene un puesto de material de 2 piezas y cocina. Se halla arrendado para tambo al señor Francisco Zavaleta, con contrato hasta el 30 de junio próximo. Exigiremos el 8 o|o a cuenta de precio y el 2 o|o de comisión. Otros informes y planos, solicítense en nuestra casa, Florida 269 y 273.—Adolfo Bullrich y Cía. a7

"EL CHAÑAR", EN VILLA Valeria, F. C. P.—2.356 hectáreas, de las cuales 1.200 alfalfadas, 600 de campo mestizo (alfalfa y gramilla), 300 de rastrojo de centeno y 200 de campo natural muy empastado. Con agua de primera calidad de 3 a 5 metros. Dista 10 y 11 leguas respectivamente de Villa Valeria (F. C. P.) y Buena Esperanza y se encuentra próximo al límite de Córdoba y San Luis. Base pesos 98 m|n. la hectárea, pudiendo solicitarse facilidades de pago con anterioridad al día del remate.

EL MIERCOLES 27 de abril, a las 15, en nuestra casa, Florida 269 y 273. Linda con Ibarra, Gutiérrez, Eppens Hnos. y Della Valle. Está alambrado en su perímetro y dividido en 14 potreros y 4 potreritos, con buenas líneas. Tiene 6 molinos "Samson" con sus correspondientes tanques y bebidas, buena casa habitación, jardín, etc., casa para capataz, para peones, galpón, corrales y manga de aparte y todas las mejoras necesarias para su explotación. Se revisa por Villa Valeria dirigiéndose a nuestro representante en esa, Sr. Eduardo M. Rodríguez, quien facilitará los medios de trasladarse al establecimiento donde serán atendidos por el encargado, Sr. Jorge Bryant. Exigiremos el 8 o|o a cuenta del precio y el 2 o|o de nuestra comisión. Por informes y planos, dirigirse a nuestra casa, Florida 269 y 273.—Adolfo Bullrich y Cía. a6

F. Astoul Bonorino y Cía.

*EN FLORESTA, MATADE-*ros. La esquina de Avda. Coronel Cárdenas y Bragado, dividida en 2 lotes ideales, a 1 cuadra de Provincias Unidas y 3 de los Nuevos Mataderos. Barrio cuya importancia es bien conocida. Base definitiva y ridícula $ 2 la vara. 3|4 parte al contado y tercera parte a 6 y 12 meses sin interés. Un regalo. Escrituras ante la escribanía Aranda.

EL DOMINGO 17 de abril, a las 14, allí. Planos San Martín 411.—F. Astoul Bonorino y Cía. v17

CASA en mensualidades—EN Villa Urquiza. Desocupada y en perfecto estado. Calle Tequendama 2310, entre Zamudio y Caracas, a 2 cuadras del adoquinado. Edificio 8 habitaciones, cocina y demás dependencias. Mide 10 varas por 48. (Ad corpus). Base, $ 700 al contado, cargando el comprador con 80 mensualidades fijas sin interés, de $ 50 cada una.

El DOMINGO 17 de abril, a las 15, en la misma. Visítese. Datos. San Martín 411. —F. Astoul Bonorino y Cía. v17

*CASA EN BELGRANO, CA-*bildo y Federico Lacroze 2156, a 30 metros de la Avda. Cabildo, el barrio más significativo e importante de Belgrano. Adoquinado pago y cloacas hechas. Edificio frente imitación piedra, sala, comedor, 7 habitaciones en forma de departamento, cocina y demás dependencias. Mide 10 varas por 37. (Ad corpus). Base, $ 20.000, a plazos.

El DOMINGO 17 de abril, a las 16, en la misma. Puede producir fácilmente $ 3.000 al año. Está desocupada. Visítese. Seña 8 o|o. Comisión 2 o|o. Informes San Martín 411.—F. Astoul Bonorino y Cía. v17

Pastor Mora

JUDICIALES: 6 *inmuebles en* el partido de General Arenales, estación Ascensión F. C. P. y 5 lotes de terreno en la estación Saforcada F. C. P., con bases ínfimas los remataré

EL DOMINGO 17 de abril, a las 14 horas, en la misma localidad de Ascensión o sea en la casa que es ocupada por el negocio del señor Benigno Barace. A saber:

1o.—FINCA LOTE I, MANZANA R. Mide 71m25 de frente al N. E., por 83m41. Superficie: 5.942, 9.525 m. c., ubicada en pleno centro. Su edificio se compone de 2 cuerpos de casas: Uno de los cuerpos consta de un gran salón y una pieza al frente, una pieza interior, galería, etc. El otro cuerpo forma esquina y consta de un gran salón esquina y otro contiguo, (amplio) ambos para negocio, cuatro dormitorios, cuatro amplios locales para depósitos y otros dos menores, para cocina y en su contrafrente un tinglado de cinc, etc. Base $ 27.295:28 ctvos. m|n.

2o.—TERRENO LOTE NO. 3, MANZANA V. Mide 35m625 m|m. de frente al S. O., por 83m416 milím. de fondo. Superficie 2.971: 6.950 m. c. Existiendo un rancho de adobe. Base $ 396.22 ctvos. m|n.

3o.—QUINTA No. 13. MIDE 285m795 mm. de frente por 166m. 833 mm. de fondo. Está ubicada en el comienzo del pueblo. Teniendo un edificio de material, de dos piezas y w. c., pequeño monte de frutales y paraísos, alambrada con 4 alambres, postes de madera dura y varillas. Superficie: 4 hectáreas, 80 áreas y 03 centiáreas. Base $ 2.904:12 ctvos. m|n.

4o.—QUINTA No. 14. MIDE 166m833 milím. en sus costados al S. E. y N. O. por 245m795 milím en sus otros costados al N. E. y S. O. La que linda con el pueblo, alambrada, etc. Superficie: 4 hect., 10 ár, 06 cent. 71. Base, $ 2.187.02 centavos m|n.

5o.—QUINTA No. 11, COMPUESTA DE 166m883 m. m. en sus costados al S. E. y N. O., por 246m795 m. m. de fondo en sus costados al N. E. y S. O. Alambrada, etc. Superficie: 4 h., 10 ár. y 19 cent. Base $ 2.187.68 ctvos. m|n.

6o.—FRACCION DE TERRENO, LOTE No. 2 y parte del lote No. 1, de la manzana T., compuesto de 107.60 mts. de frente al N. E. por 83m416 m. m. de fondo, teniendo además un martillo a favor en la línea al N. O., que empieza a los 35 metros, con un ancho de 48m416 m. m. por 35 metros de largo. Superficie total: 10.661.78 m. c. Está ubicada en el mismo centro de la población. Su edificio existente de material consta de dos piezas con puertas a la calle, otra pieza, cocina y w. c., galería, etc. Base $ 8.176.46 ctvos. moneda nacional.

7o.—TERRENOS EN LA ESTACION SAFORCADA, F. C. P., lotes Nros. 1o., 2o., 3o., 4o. y 5o., de la manzana 29 y miden cada uno 10 metros de frente al N.O. por 50 mts. de fondo y por estar unidos forman una superficie de 2.500 m. c., distan estos a 4 cuadras de la estación nombrada. Base $ 166.66 ctvos. m|n.

NOTA: Estas ventas han sido ordenadas por el señor juez doctor Roberto Bunge y secretaría del doctor Marini en los autos Cucioni, don Carlos, su sucesión contra Lucioni y Cía. Las escrituras deben otorgarse ante los escribanos Buttini y Colabelli. Seña 8 o|o y 2 o|o de comisión a cargo del comprador. Mayores datos en Ascensión, al señor Antonio Origuna y en Buenos Aires, en mis oficinas, Florida 877, U. T. 1671, Avda. y 1001, Mitre.—Pastor Mora. v17

Rodolfo E. Louit y Cía.

EN FLORESTA — 27 lotes, en 80 meses, sin interés. Lo mejor de la zona por solo $ 16 el lote. Con menos del alquiler adquiere usted terrenos bien ubicados, con alumbrado eléctrico, aguas corrientes y tranvías a todas direcciones. Calles Guaminí, Montiel, Bariloche, Bragado y Tapalqué, a 40 metros de la avenida Provincias Unidas, hoy J. B. Alberdi, que está adoquinada. Hay tranvías eléctricos y aguas corrientes. Se encuentran sobre los Nuevos Mataderos, en zona de edificación compacta y con superficies hasta de 600 varas. Es la mejor operación para toda persona de raciocinio sereno. Condiciones de venta liberalísimas.

EL 17 de abril, a las 15, remataremos sobre los mismos. Posesión inmediata. Títulos perfectos. Exigiremos en el acto del remate 2 mensualidades y el 2 o|o de comisión. Por prospectos o informes a nuestras oficinas. v17

Antonio N. Ogñio

JUDICIAL: CASA CALLE Loreto número 3723, entre Giribone y Charlone, compuesta de 3 piezas, una chica, dos cocinas, servicio, galería, patio, verja de material al frente, pisos de pino tea y demás comodidades, edificada en un terreno que mide 9 metros de frente al Este, 25 mts. 31 ctms. al Sur, 26 mts. 67 ctms. al Norte y 9 mts. 10 ctms. de contrafrente; total 235 metros 20 ctms. cuadrados. Base, $ 4.933.33.

El DOMINGO 24 de abril, a las 15, sobre la misma. Venta ordenada por el señor juez de lo civil doctor Padilla, secretaría del doctor J. C. Fox, en el juicio sucesorio de don Luis Novelli, estando autorizado el martillero para cobrar del que resulte comprador el 8 o|o como seña y a cuenta de precio, más el 2 o|o de mi comisión. Más datos a mi oficina, Lavalle 1161.—Doctor Juan Carlos Fox, secretario. v19

JOSE BACIGALUPPI e HIJO

PASADO MAÑANA

LOS MEJORES TERRENOS DE LA CIUDAD

35 ESPLENDIDOS LOTES 35

SOBRE LAS AVENIDAS RIVADAVIA Y JOSE Ma. MORENO

Los últimos del centro de un barrio excepcional cuya importancia nadie discute. Frente a la avenida Juan B. Alberdi (antes Provincias Unidas), calles Riglos y Formosa

Nada mejor ni más interesante para construir casas de habitación y renta

Base $ 12.50 v. c.

EN 48 MESES, SIN INTERES

IMPORTANTE

En caso de lluvia, el remate se realizará en un amplio galpón que existe al lado mismo de los terrenos en venta, avenida Juan Bautista Alberdi N.o 520. El remate se realizará, pues, aunque llueva.

Léase aviso respectivo, Pidan planos a San Martín 56.

JOSE BACIGALUPPI e hijo

35 *LOTES EN ALMAGRO.* Valiosísimos por todo concepto. Comprenden si no la única por lo menos una de las muy pocas fracciones disponibles realmente centrales. ¡¡No hay nada mejor!!. Avenida Provincias Unidas (hoy Juan Bautista Alberdi), calles Riglos y Formosa: ¡tal su ubicación!. Las avenidas Rivadavia y José María Moreno y la estación del subterráneo "José María Moreno": ahí nomás: ¡a un paso!!. Son 35 lotes magníficos con frentes de 10 a 11v55 por fondos que varían entre 15 y 65 varas. Indicados, irreemplazables podría decirse, para levantar casas de habitación o renta, como también para fábricas, industrias, depósitos, etc. Situados en un barrio excepcional, en un barrio que es hoy por hoy, puede afirmarse, "el barrio de mayor preferencia". Además de estar próximos a las avenidas Rivadavia y José Ma. Moreno, quedan también muy cerca de las avenidas Pedro Goyena y Av. La Plata, con tranvías a todas direcciones. Hay allí cloacas, aguas corrientes, luz eléctrica y todos los adelantos urbanos. Venta liberal en 48 mensualidades, sin interés, con base uniforme y muy ínfima de $ 12.50 v. c., con el adoquinado de la Av. Provincias Unidas totalmente pago. Se exigirán 3 mensualidades y 2 o|o de nuestra comisión en el acto del remate y 3 más al recibir la libreta respectiva y las restantes en el Banco Comercial Italiano. Escrituras definitivas en seguida ante los escribanos del Río y Rivarola. Posesión inmediata. Visítense. Datos y planos a San Martín 56.—José Bacigaluppi e hijo.

El DGO. 17 de abril, a las 14.30, en los mismos a10

AVISOS NUEVOS

Quintas

A $ 2 POR MES!

Por cuenta y orden de la sociedad anónima Fomento Urbano y Rural, ofrecemos, a pagar en 100 mensualidades, sin interés, 103 lotes de quintas cuyas superficies varían entre 5.600 y 3.600 v. c., situadas a poco más de 1 hora de Constitución; tocando la estación Jeppener, del F. C. S., que cuenta con más de 10 trenes diarios. Se trata de una de las posiciones más valiosas del importante partido de Coronel Brandsen. El hombre de trabajo, el obrero, el pequeño capitalista, el mismo especulador y todo aquel que desee invertir ventajosamente pequeñas sumas de dinero, debe aprovechar esta magnífica oportunidad, que muy difícilmente volverá a presentarse. El que aproveche esta ocasión habrá realizado, (seguros estamos!, un gran negocio, un negocio óptimo, de espléndidos resultados, y el que no lo aproveche—el timorato o el indiferente — habrá perdido una oportunidad brillante indudablemente. El remate se realizará en nuestra casa, San Martín 56, el JUEVES 21 de abril, a las 16. Pidan planos. Léase aviso respectivo.

José Bacigaluppi e hijo

QUINTA A 2 $ POR MES — En 100 meses, sin interés. Por cuenta y orden de la sociedad anónima Fomento Urbano y Rural. Para el trabajador!.., Para el pobre!.., 103 lotes de quintas cuyas superficies varían entre 5.600 y 3.600 v. c. sobre la misma estación Jeppener del F. C. S., o sea una de las regiones más ricas del partido de Coronel Brandsen y una de las zonas inmediatas a la capital de mayor porvenir. A poco más de una hora de Constitución con más de 10 trenes diarios. Tierra apta para cualquier cultivo con buena agua y en ubicación excepcional. Son quintas espléndidas que tanto sirven para la formación de quintas de verdura, huertas, etc., como para casas quintas o villas de recreo. El trabajador, el pobre y el mismo especulador debe estudiar este negocio brillante y de halagüeñas perspectivas. Se exigirá 3 mensualidades y 2 o|o de comisión en el acto del remate y 3 más al recibir la libreta respectiva. Posesión inmediata y escrituras definitivas enseguida ante el escribano Julio Palnceira. Descuento del 25 o|o a los que abonen al contado. Visítese. Datos y planos a San Martín 56.— José Bacigaluppi e hijo.

EL JUEVES 21 de abril, a las 15, en nuestra casa, San Martín 56. a15

EN LA RECOLETA. — Sepulturas 4 y 5 del núm. 159 de la sección Enterratoria General del Cementerio del Norte, que mide según título: 3m032 de frente al N., 3m045 en costado Sud, 2m95 en costado E. y 3m195 al Oeste, o sean 9mc335. Mide, según terreno, 1m74 por 3m19 y 2m95, teniendo derecho a subsuelo. Linda al N. y E. con calles y con las sepulturas de Caride y Uriarte. Base, $ 12.500. Venta resuelta. Visítese. Para datos, preguntar por Juan B. Magenta en el mismo cementerio.—José Bacigaluppi e hijo, San Martín 56.

EL JUEVES 21 de abril, a las 15, en nuestra casa. a15

TERRENO EN 36 MESES.— Sin interés. Centro de Caballito. Sobre las avenidas San Martín y Gaona y la gran estación del Anglo Argentino, que se levanta en Gaona y Rojas. Calle Añasco al lado de la casa núm. 1611, entre Monte Egmont y Monte Dinero. 10 por 45 varas. Adoquinado pago. Base, $ 6 la v|c. Posesión y escrituras definitivas en seguida. Visítese. Datos, a San Martín 56.—José Bacigaluppi e hijo.

EL DGO. 17 de abril, a las 17. a15

Avs. SAN MARTIN y Gaona. Cerca de estas importantes avenidas con tranvías a todas partes y en combinación con el subterráneo, 2 lotes de terreno, calle Dungeness entre Pujol y Espinosa. Tranvía por esta última. Adoquinado pago y veredas. Base pesos 7 la v. c. 1|2 al contado, y 1|2 a un año, interés 8 o|o. Mide 10v04 por 58 c|u. Visítese. Datos a San Martín 56.—José Bacigaluppi e hijo.

EL DGO. 17 de abril, a las 17. a15

PASCO 136-38, DE ALTOS. Entre Victoria y Alsina. Frente mismo a la futura plaza. A cuadra y media de Rivadavia, próximo a Entre Ríos y en uno de los sitios de mayor significación de la capital. Muy buena casa de altos y bajos en terreno que mide según títulos: 12 varas de frente por 27 de fondo y según tasación: 10v18 por 20v49. Ad corpus. Cada casa se compone de sala, escritorio, 4 habitaciones, comedor, baño, cocina, otra habitación y demás en altos. Construcción muy sólida sobre tirantería de hierro. Frente moderno imitación piedra, pisos tea, carpintería y celosías cedro, cielos rasos yeso, patios de mosaico, etc. Base terminante 62.500 pesos. Renta mínima pesos 8.400 al año, cloacas, luz eléctrica, adoquinado pago. Visítese. Datos a San Martín 56.—José Bacigaluppi e hijo.

EL JUEVES 21 de abril, a las 15, en nuestra casa. a15

CASAS

BARATA — PASCO 1127, al lado de Av. San Juan y a 2 cuadras de Entre Ríos. Base, $ 17.500, incluso una hipoteca de 12.000 $ a un año plazo con 8 o|o interés, con la que debe cargar el comprador. Renta $ 225 al mes. Mide 20 varas de frente por 10 de fondo. Ad corpus. Zaguán, cancel, 4 salas a la calle, 2 piezas interiores, baño bien instalado, cocina, w. c. y terraza. Cielorrasos yeso, carpintería buena, celosías, pisos tea, frente imitación piedra, etc. Cloacas y adoquinado pago. Visítese de 14 a 18. Datos a San Martín 56. —José Bacigaluppi e hijo.

El DGO. 17 de abril, a las 17.15, en la misma. a10

DE ALTOS. Warnes 80-82 y frente también a la calle Bravard 1173 entre Giles y la Av. Chubut, ésta con tranvía 90. Sobre Parque Centenario y con tranvías a un paso para todos los rumbos. Buena casa de altos y bajos, moderna y sólida en terreno que mide 11v54 a Warnes; 12v34 a Bravard, teniendo de fondo 21v43 y 16v91.—Planta baja: 2 salones de negocio (uno con frente a cada calle), con persianas y vidrieras metálicas. Altos: Linda casa familia compuesta de zaguán, escalera mármol, vestíbulo, 2 salas sobre cada calle, dormitorio, baño instalado, cocina con económica, pieza servicio, pileta y gran terraza. Frente imitación piedra, balcones, carpintería de primer orden, celosías, cielorrasos yeso decorados, patios mosaicos, etc. A todo costo!! Cloacas, aguas corrientes, luz eléctrica y adoquinado pago por las dos calles. Base ínfima $ 32.000. Renta mínima $ 360 al mes. Visítese. Datos a San Martín 56.—José Bacigaluppi e hijo.

El DGO. 17 de abril, a las 15.30, en la misma. a10

CENTRO Flores. De altos. — Buena casa de altos y bajos en la ubicación más importante de Flores. Calle Ramón L. Falcón 2480-82-84 entre Pedernera y Rivera Indarte. A 1 cuadra de la plaza, iglesia y Av. Rivadavia. Base $ 23.500. Orden de la sucesión Alberto Mir. Mide 10 por 30 varas. Ad corpus. Bajos: salón negocio, 4 habitaciones, cocina, w. c., pileta. Altos: escalera mármol, zaguán, cancel, vestíbulo, sala y escritorio al frente, comedor, 3 piezas, cocina y w. c. Frente imitación piedra. Buena construcción. Renta actual $ 300 mensuales. Adoquinado pago y cloacas. Visítese. Datos a San Martín 56.—José Bacigaluppi e hijo.

El DGO. 17 de abril, a las 15, en la misma. a10

En Almagro. Llave en mano— Casa calle Formosa 578, al lado de José M.a Moreno y a 3 cuadras justas al Sur de Rivadavia y de la estación del subterráneo. Mide 10v40 por 28 varas. Ad corpus. 5 habitaciones (2 en altos), baño, cocina, w. c. y pileta. Adoquinado pago y cloacas. Ofrecen $ 150 alquiler. Base, $ 8.500. Muy barata. Visítese. Datos a San Martín 56.— José Bacigaluppi e hijo.

El DGO. 17 de abril, a las 16, en la misma. a10

En Villa Urquiza, casa 4500 $ incluso 2600 cédulas. Calle Bárcena No. 1883, entre Pampa y Echeverría. A 4 cuadras de la Av. Triunvirato, con tranvías y a 5 de la estación del F. C. C. A. Mide 11 por 31v46 y 30v66. Verja, jardín, 3 piezas con galería, baño, cocina, w. c. Pisos tea, cielo rasos yeso, carpintería cedro, patio mosaico, aguas corrientes y luz eléctrica. Llave en mano. Ofrecen 50 $ al mes. La base de $ 4.500 incluso las cédulas, es definitiva. Visítese. Llaves al lado. José Bacigaluppi e hijo. San Martín 56.

El DGO. 17 de abril, a las 16.30, en la misma. a10

CASA EN Flores, por $ 2.000 Calle Pedernera 1476, entre Avelino Díaz y Santander. A 1 cuadra de la Av. Varela, con tranvía 49 en combinación con el subterráneo. Orden de la sucesión Alberto Mir. Mide 10 por 25 varas 3 habitaciones con galería, cocina y servicio. Visítese. Datos a San Martín 56.—José Bacigaluppi e hijo.

El DGO. 17 de abril, a las 14.30, en la misma. a10

TERRENOS

AVENIDAS

GAONA Y SAN MARTIN

Con frente a estas arterias de reconocida importancia, ofrecemos

15 LOTES NOTABLES 15

grandes y chicos, para todos los gustos y adaptables a cualquier plan de edificación.

Base $ 10 vara cuadrada

En 36 meses, sin interés

Adoquinados pagos y tranvías al frente

Pasado mañana, a las 16

en los mismos terrenos. Léase aviso respectivo. Pidan planos a San Martín 56.

JOSE BACIGALUPPI e hijo.

15 *LOTES EN CABALLITO.* En el centro de Caballito. Sobre las grandes avenidas San Martín y Gaona, con el mejor servicio de tranvías (algunos en combinación subterráneo) y la gran estación del Anglo Argentino, que se levanta frente a los terrenos en venta, es decir, en Gaona y Rojas. Los lotes que vendemos dan frente a las avenidas San Martín y Gaona, ambas con adoquinado pago y a la calle Dungeness ésta también con adoquinado pago y tranvía, Sapaleri y Figueroa. Lotes de 150 a 700 v. c. Para edificar casas de habitación o de renta, son inmejorables. Base $ 10 v. c. en 36 mensualidades, sin interés, exigiéndose 3 en el acto del remate y 2 o|o de comisión y 3 más al recibir la libreta respectiva. Posesión inmediata y escrituras definitivas en seguida. Barrio moderno, con cloacas, aguas corrientes, luz eléctrica y todos los adelantos urbanos. Visítense. Datos y planos San Martín 56.—José Bacigaluppi e hijo.

El DGO. 17 de abril, a las 16, en los mismos. a10

EN VILLA DEL PARQUE.— Terreno, calle Tinogasta al lado de la casa 3665, entre Orán y Concordia. Mide 15 varas de frente por 68v28 de fondo. (1.024.20 v. c.). Base, $ 3 v. c. A plazos. Tiene adoquinado al frente, todo pago. Para chalet o la amplia casa de familia, es ideal. A 4 cuadras de los tranvías 85 y 86, por la calle Morán y a 3 de la estación del F. C. P. Visítese. Datos a San Martín 56.— José Bacigaluppi e hijo.

El DGO. 17 de abril, a las 16, en el mismo. a10

2 *lotes en Villa del Parque* — Bien situados. Av. Tres Cruces, entre Llavallol y Concordia. Quedan a 3 cuadras de los tranvías 85 y 86, que circulan por la calle Morán y por la Av. San Martín, y a 3 justas de la estación V. del Parque (F. C. P.) Zona muy edificada. Miden 240 y 340 v. c. Base, $ 3 v. c. Resueltamente a venderse. Visítense. Datos a San Martín 56.— José Bacigaluppi e hijo.

El DGO. 17 de abril, a las 15.30, en los mismos. a10

80 *LOTES EN SAAVEDRA*. En el límite del municipio. Sobre las avenidas Circunvalación y del Tejar y lindando con las importantes villas Martelli y California, en las que ha surgido mucha edificación. Lotes de todos tamaños. Base $ 5 por mes el lote, en 160 mensualidades, sin interés. Escrituras definitivas en seguida y posesión inmediata. Por cuenta y orden de la sociedad anónima Fomento Urbano y Rural. Visítense. Datos y planos a San Martín 56. Después detalles.—José Bacigaluppi e hijo.

EL DGO. 24 de abril, a las 15. Tren gratis de Retiro (F. C. C. C.), a las 14 y 30. v16

EN 48 *meses, sin interés.* — Terreno en Flores, sobre las Avenidas Gaona (con tranvía 84) y Nazca. Calle Argerich entre Páez y Av. Gaona. 10 por 50v. Entre edificios. Base, $ 4 v. c. Posesión y escrituras en seguida. Visítense. Datos a San Martín 56. José Bacigaluppi e hijo.

El DGO. 17 de abril, a las 14, en el mismo. a10

Judicial. 8 *lotes en Liniers* — conocidos por de Cánepa. Sobre las avenidas Murguiondo y Rivadavia, ésta con tranvía N.o 2 en combinación con subterráneo. La venta comprende la esquina de Tellier y Ventura Bosch (lotes 1, 2, 3, 4, 5 y 6, manzana B), en 6 lotes de lindas medidas. Base, 2|3 partes de su tasación, $ 3.33 el m. c. igual a $ 2.50 los 75 decímetros cuadrados, y 2 lotes con frente a la calle Taff, entre Palmar y Ventura Bosch (lotes 4 y 5, manzana 2). Base, 2|3 partes de su tasación, $ 3 el m. c. igual a $ 2.25 los 75 decímetros cuadrados, o sea la vara cuadrada. Zona de gran porvenir y muy edificada. Juez doctor Campos. Secretario doctor G. Giménez Zapiola. Juicio sucesorio: Angel Cánepa y Delbueno de Cánepa doña Francisca. Escrituras ante Héctor Castañeda. 8 o|o a cuenta de precio y 2 o|o de comisión. Datos a la secretaría actuaria o a nuestra casa, San Martín 56.—José Bacigaluppi e hijo.

El DGO. 24 de abril, a las 14.30, en los mismos. a16

JUDICIAL — En Ciudadela. —5 lindos lotes que forman la esquina de las calles Badaraco e Italia (lotes 15, 16, 17, 18 y 29, manzana D). Quedan a 1 cuadra al Sur de la Av. Rivadavia, a 4 de la estación Ciudadela del F. C. O., a 6 de la de Liniers y del tranvía N.o 2. Tienen muy lindas medidas y están rodeados de edificación. Base, 2|3 partes de su tasación, $ 2 el m. c. igual a $ 1.50 los 75 decímetros cuadrados (vara cuadrada). Juez doctor Campos. Secretario doctor G. Giménez Zapiola. Juicio sucesorio; Angel Cánepa y Delbueno de Cánepa doña Francisca. Escrituras ante Héctor Castañeda. 8 o|o a cuenta de precio y 2 o|o de comisión. Datos a la secretaría actuaria o a nuestra casa, San Martín 56.—José Bacigaluppi e hijo.

El DGO. 24 de abril, a las 14, en los mismos. a10

JUDICIAL. — PROPIEDAD, calle San José 1664 al 68, entre las de Brasil y Garay. Mide su terreno: 8m66 de frente por 32m10 y 30m50 de fondo. (Superficie 274.18 m. c.) Edificio de alto y bajos, compuesto la planta baja de sótano, sala, 3 domitorios, comedor, baño, toilette, pieza servicio y el piso alto consta de sala, escritorio, vestíbulo, 3 dormitorios, comedor, baño, toilette, pieza servicio. En cal. Aguas corrientes, luz eléctrica, cloacas y adoquinado. Base, $ 55.000 m|n. Juez doctor U. F. Padilla, secretario doctor F. Conde. Sucesión Pedro David Raffo. Se exigirá 8 o|o a cuenta de precio y 2 o|o de comisión. Datos a la secretaría actuaria o a nuestra casa, San Martín 56. — José Bacigaluppi.

EL MIERCOLES 27 de abil, a las 13.30, en la misma. a13

Ricardo Castiglioni

JUDICIALES EN EL DELTA DEL PARANA

2 - ISLAS - 2

JUDICIALES: 2 *ISLAS EN* la 2a. sección del Paraná, 1o. Isla con frente al arroyo Las Cañas, sup. 16 h., 6 á., 87 c. Bien plantada y en plena producción. Buen edificio, 3 piezas. Base $ 9600. 2a. Isla con frente al arroyo Romero, superf. 19 h., 21 á., 50 c. Tierra nueva, alta, montes sauces, álamos, etc. Base $ 4000. Se visitan por los vapores de San Fernando.

EL DGO. 17, a las 14, en el restaurant de M. Ballero, calle Colón 278, canal San Fernando, Juez Aristegui. Secretaría Dr. Maza. Sucesión J. J. Bettiga y otros. Planos e informes, Reconquista 331. v17

Julio L. Peña y Cía.

HOY

*ALTOS Y BAJOS. — HUM-*berto I 524|28, entre Perú y Bolívar. Renta 11.50 o|o. Bajos No. 528: sala y comedor a la calle, vestíbulo, tres dormitorios, cuarto de baño, cocina, patio, etc. Renta $ 165. Altos No. 524: sala, comedor, tres dormitorios, cuarto de baño, cocina, patio y dos piezas, una servicio. Produce $ 310 mensuales. El terreno mide 16.82 varas de frente por 14.50 varas de fondo. Base real $ 33.000. El comprador podrá constituir una hipoteca de $ 20.000 a 2 años de plazo e interés 9 o|o debiendo en este caso otorgar la escritura D. Lucio V. Tabossi.

HOY VIERNES 15 de abril, a las 16, en nuestra casa, Florida 470. Visítese con tarjeta. 8 o|o a cuenta de precio. Comisión 2 o|o.—Julio L. Peña y Cía. a8

JUDICIAL — EL TERRENO para edificar. En Caballito, Cucha Cucha entre Avellaneda y Neuquén. A 5 cuadras de Rivadavia con subterráneo y entre edificios modernos. Lindo lote que mide 8.33 metros de frente por 35.50 metros de fondo en el costado N. y 36.50 en el del S., teniendo en el contrafrente 11.20 metros. Base $ 13.000. Juez Dr. Amadeo Gras, secretaría Quirno Costa. Juicio Dr. Abel Ayerza (sucesión) c. Jorge Prina.

EL DOMINGO 17 de abril a las 15, sobre el mismo. 8 o|o a cuenta de precio. Comisión 2 o|o. Informes en nuestra casa Florida 470.—Julio L. Peña y Cía. a8

CASA, 24 DE NOVIEMBRE 671, Entre Agrelo y México. A 3 cuadras del boulevard Belgrano y 1 de Independencia. Terreno: 10 varas por 40 varas. El edificio se compone de seis habitaciones, cuarto de baño, cocina, pieza de servicio, galería, jardín, etc. Base real $ 20.000.

EL DOMINGO 17 de abril a las 16.30 sobre la misma. Título perfecto. 8 o|o a cuenta de precio. Comisión 2 o|o.—Julio L. Peña y Cía. a8

EN CABALLITO: SOBRE EL subterráneo. Gran casa de familia, moderna, Av. José María Moreno 345-55-61 con 12 piezas, 3 baños instalados, garage, etc. Mide 34 por 89 vs. (3.026 v. c.) jardín con sitio para un tennis. Recién pintada, lista para habitar. Llave en mano. Base pesos 95.000 con pesos 75.000 a plazos.

EL DOMINGO 17 de abril a las 15 en la misma.—Julio L. Peña y Cía. v15

G. Barbosa y Cía.

*EN MARTINEZ — POR OR-*den del Banco de la Nación Argentina, 43.717 m. c. 78 dec. en el paraje más alto y pintoresco de San Isidro, frente al Golf Club y al aeródromo y próximo a las quintas de Novaro, Barbosa, Repetto, Mithau, Palmieri y otros. Base 23 centavos el m. c. 1|3 al contado y 1|3 a un año de plazo con 7 o|o de interés anual y garantía hipotecaria del mismo terreno. Visítese por Martínez, todos los cocheros lo conocen.

EL JUEVES 21 de abril a las 15, en el patio de nuestro escritorio Bolívar 171. Títulos perfectos, escrituras por ante el escribano que designe el Banco en caso de no abonar al contado. Seña 8 o|o. Comisión 2 por ciento. Planos y más datos a G. Barbosa y Cía., Bolívar 171. v21

*EN MARTINEZ, CALLE VI-*cente Fidel López, a 4 cuadras de Centenario y 6 de la estación. Buena propiedad con 2.300 varas de terreno, 3 piezas, cocina y 1 galponcito, molino, cerco de alambre de tejido, etc. Base, $ 5.500 m|n.

EL DOMINGO 24 de abril, a las 15, sobre la misma. Títulos perfectos. Seña 8 o|o. Comisión 2 o|o. Más datos, a G. Barbosa y Cía., Bolívar 171. v24

Marciales y González

SOLER 4041, *entre Medrano y* Salguero. Centro Norte. Magnífica casa de 10x60, entrada para autos. 5 habitaciones principales, dependencias de servicio, cloacas y adoquinado pago. Base, $ 12.935, todo a plazos.

EL DOMINGO 17 de abril, a las 17, allí. v17

EN 60 MENSUALIDADES.— Sin interés. Espléndido terreno. En el centro de Villa Devoto. Frente al salón teatro y colegio del Estado. Calle Mercedes entre José Cubas y Habana. Tranvía 85 en la esquina. Lindando con hermosos palacetes. Base, $ 2.35 la vara. Mide 15x40 vs.

EL DOMINGO 17 de abril, a las 16, allí. v17

TERRENO. A $ 4.15 *LA VA-*ra de base. Pichincha esquina Tejedor. Rodeado de edificios, pleno centro de Caballito. 31mts.65x17mts.03.

EL DOMINGO 17 de abril, a las 14, allí. v17

CASA POR $ 2.985. *DE BA-*se, a plazos. Calle Médanos 3641 y Orán. A un paso de Gaona y de los tranvías 84 y 99. 10x40. Edificio nuevo, 2 habitaciones, jardín, galería, cocina, w. c.

EL DOMINGO 17 de abril, a las 15, allí. Informes, Lavalle 1161. Marciales y González. v17

AYARRAGARAY, SCHINDLER y GOWLAND

v15

*EN EL PARTIDO DE RIVA*davia, Cuartel 4.o (F. C. O.)—765 hectáreas 7 as. 10 cs. con grandes facilidades de pago y en un solo lote. Campo muy especial sin desperdicio, con agua dulce a los 3 y 4 metros de profundidad. Está ubicado en la zona más interesante y progresista del Oeste, rodeado de establecimientos muy importantes y cremerías.

EL VIERNES 15 de abril, a las 15, en nuestro escritorio, Lavalle 757 (Buenos Aires). Base $ 240 la hectárea. Seña 8 o|o. Comisión 2 o|o. Títulos perfectos. El campo reconoce una hipoteca de pesos 120.000 m|n. a 6 años de plazo, con el interés de 8 1|2 o|o, que puede ser levantada dando un aviso anticipado de un año y bonificación de un semestre de intereses. Además, se ofrecen en segunda hipoteca, a cuatro años de plazo, otros $ 40.000 m|n. más de manera que con muy poco dinero puede adquirirse una extensión importante de campo en la zona más rica del Oeste. Está alambrado en todo su perímetro y dividido en cuatro potreros, tiene un monte de sombra, varias poblaciones, molino y galpón. Linderos: Al frente con el camino general que corre de Norte a Sud y que divide la provincia de Buenos Aires de la Pampa Central, frente y calle por medio con los señores Julián Viván, Reyes, y de los Santos; por el Nordeste, Lorda Hnos. y C. M. de Lloyd; por el Este, L. Chotro, y por el Sudeste, con F. Viñas. El campo es de entrega inmediata y para visitarlo es más conveniente dirigirse a nuestro local-feria en Villa Sauze, donde nuestro encargado facilitará los medios para revisarlo. Las escrituras deberán extenderse ante el escribano señor Patricio Harrington, escribanía Crespo, calle Rivadavia 942 (Buenos Aires). Por planos e informes dirigirse a nuestro escritorio en ésta o a nuestro encargado en Villa Sauze. Próximamente mayores detalles.—Ayarragaray, Schindler y Gowland. m29

HOY

A las 15, en nuestro escritorio,
Lavalle 757, venderemos, con facilidades de pago

326 Hs. 62 As. 50 Cs.

divididas en 4 lotes, sobre el pueblo de

QUEMU-QUEMU

BASE $ 250 la hectárea

765 Hs. 07 As. 10 Cs.

En un solo lote. Ubicadas en el partido de RIVADAVIA Cuartel 4.o.

BASE $ 240 la HECTAREA

(véase el aviso respectivo)

SOBRE EL PUEBLO DE Quemú-Quemú, F. C. Oeste y Pacífico, 326 hectáreas, 62 áreas, 50 centiáreas de campo muy especial y con agua dulce, venderemos en cuatro lotes de acuerdo con el plano que se levantó para el fraccionamiento de las chacras y sus numeraciones como sigue: lote número 59, compuesto de 99 hectáreas; lote número 61, compuesto de 80 hectáreas, 87 áreas, 50 centiáreas; lote número 62, compuesto de 48 hectáreas, 25 áreas.

EL VIERNES 15 de abril de 1921, a las 15, en nuestro escritorio, Lavalle 757, Buenos Aires. Base $ 250 la hectárea con las siguientes facilidades de pago: mitad al contado y en el acto de escriturar y el resto por partes iguales a uno, dos y tres años de plazo, con interés de 8 o|o anual y garantía hipotecaria del mismo campo. Linderos: por el Norte con el lote 55, de Martín Marcalda y 56 de Benito Fontán; por el Sur, con la vía del F. C. Oeste; por el Este con el lote 58, de Esteban Coppello, y 63, de Luis Stacchiotti, por el Oeste, con Sara Unzué de Madero. Este campo es de entrega inmediata y está situado a pocas cuadras de la estación, no tiene desperdicios y es especial para ser alfalfado y dedicarlo a agricultura. Las escrituras deberán extenderse por ante los escribanos, Eres. Augusto P. Lagos y Juan B. Forte. Seña 8 o|o. Comisión 2 o|o. Títulos perfectos. Por pedidos de planos e informes a nuestro escritorio.—Ayarragaray, Schindler y Gowland. a12

*EN EL PARTIDO DE GE*neral Villegas, cuartel VI, 830 hectáreas de campo flor, divididas en 16 lotes de 50 hectáreas más o menos todos con acceso a caminos. Campo denominado letra D, ubicado en el lugar más valioso de este partido, rodeado de las estaciones General Villegas, Banderaló, Elordi y Villa Sauce, todas del F. C. Oeste, rodeado de establecimientos muy importantes, campo sin una vara de desperdicio, con agua muy dulce en todo el campo y tierra excepcional para alfalfares o dedicarlo a agricultura. Es una verdadera oportunidad para los pequeños capitalistas.

EL DIA JUEVES 21 de abril de 1921, a las 13 horas, en nuestro local feria de Villa Sauce, F. C. Oeste, Base pesos 250 la hectárea, pagaderos mitad al contado y mitad a un año de plazo, con pagaré hipotecario y el 7 o|o de interés anual. Seña 8 por ciento. Comisión 2 o|o. Linderos: Al NE., con el camino de Villa Sauce a General Villegas, que los separa del establecimiento La Marianita; al SE. y SO. con el doctor José María Malbrán y al NO. con la sucesión de don Helvecio de Degiorgi. Títulos perfectos. Las escrituras deberán extenderse ante la escribanía del señor Agustín J. Espejo, avenida de Mayo 634, capital federal. El campo está amojonado y es de entrega inmediata. Hay un encargado en el campo que podrá informar a los interesados. Para pedidos de planos e informes, pueden solicitarse en nuestro escritorio, Lavalle 757 o a nuestro encargado en Villa Sauce. a12

MARIANO SALABERT

50 hectáreas de buen campo en La Pampa

POR TAN SOLO $ 10 MENSUALES

EN LA NUEVA Y FLORECIENTE

Colonia "LOS TREBOLARES"

EL SALDO o SEAN 76 LOTES A LIQUIDAR v17

*DICHA COLONIA está ubica*da en la Pampa Central, sección XIX, letra A. lote 18, con agua de primera calidad entre 3 y 5 metros, campo llano y parejo. Sin médanos, tierra especial para ganadería y agricultura. Cruzado por el río Salado, garantiendo el mejor campo de toda la sección, la concesión del ferrocarril del Oeste, de Telén a Neuquén, lo cruza de Norte a Sur en toda su extensión. Lo remataré

EL JUEVES 21 de abril, a las 15 horas, en mi casa, Victoria 654, con la base de 10 $ mensuales por cada lote de 50 hectáreas, a pagar en 80 meses, sin interés. Soliciten planos bien detallados a Victoria núms. 654 al 56. v17

T. A. Vinelli

S. Martín 345.—U. T. 1881 Avda.

En lo mejor de

TEMPERLEY

24 - LOTES - 24

Base $ 4 el lote, en 80 meses

EL DOMINGO A LAS 15

Soliciten planos

T. A. VINELLI.

*EN LO MAS ALTO DE Tem*perley, 24 grandes lotes en el parque Huergo. Situado en la loma de ese pueblo es el punto de mayor porvenir, entre cuatro estaciones: Temperley, Turdera, Llavallol y S. Catalina, próximos al Hospital Español, rodeados de casas quintas y chalets, como ser: de los señores doctor Ledesma, Barlorrica, Huergo, Moleres, Castaño, Welloe y otros. Base pesos 4 por mes el lote en 80 mensualidades.

EL DOMINGO 17 de abril, a las 15, en los mismos. Seña, 2 mensualidades y el 2 o|o de comisión y 3 cuotas al entregarsele el título. Posesión inmediata. Nota: El día del remate habrá coches gratis que conducirán a los interesados a los terrenos en venta. Soliciten planos a T. A. Vinelli. 1p

CASA, ECUADOR 629, entre Lavalle y Tucumán. Sala, hall, 4 dormitorios, comedor y dependencias. Base, $ 19.500.

EL DOMINGO 24 de abril, a las 15. Visítese.—T. A. Vinelli. 1p

V. C. Bado y Cía.

ESQUINA CHACABUCO Y Cochabamba, con pavimento de asfalto, por la. la. No. 1302, 8 y 14, por Cochabamba No. 700, de 8.60vx20.65 v. Sup. 175 vjc. Situación y dimensiones todo está allí reunido. Es una de las esquinas más lindas próxima a plaza Constitución y parque Lezama; para edificar un grupo de casas de renta, el edificio actual es muy viejo; pero produce renta. Se compone de: salón, 2 piezas y dependencias, una construcción moderna en ese barrio donde los alquileres son siempre remunerativos, produciría un interés inmejorable. El negocio es pues de hagadoras perspectivas. Base $ 14.000 incluso 6.000 cédulas que el comprador las tomará a su cargo al estilo de plaza el día de la escrituración.

EL DOMINGO 17 de abril, a las 15 horas, sobre la misma. Seña 8 ojo. Comisión 2 o|o. Venta ad corpus. Títulos perfectos. Mayores datos a nuestra casa, San Martín 65.—V. C. Bado y Cía. a10

Máximo P. Sandberg

27 LOTES EN 60 Meses

J. B. Alberdi y Escalada

Adoquinado y tranvía al frente

v16

*JUAN BAUTISTA ALBER*di (antes Provincias Unidas) — 27 lotes en 60 meses, con adoquinado, tranvías 46 y 45 al frente (doble línea), dan sobre las calles Av. J. B. Alberdi, Escalada y Guardia Nacional, con adoquinado sobre la primera pago, y sobre la segunda municipal, miden de 200 a 460 v. c. El paraje es el más alto de la capital, teniendo un servicio de tranvías nocturno, estando también a 5 cuadras al Sur de Rivadavia al 8200, al tranvía número 8 y subterráneo, a igual distancia de la est. Villa Luro, F. C. O., ya con sus vías electrificadas. Base, $ ...

EL DOMINGO 24 de abril, a las 14, en los mismos. Seña 3 cuotas al contado y 2 más al entregar el título definitivo y parte ante el escribano señor Natalio Marsuosa. 2 o|o de comisión. Planos y datos, Azul 61. v16

A. Esteve y Cía.

Vera 834—U. T. 2797, Mitre

*UN NEGOCIO EXCEPCIO*nal, casa de gran renta, en Palermo, a 1 c. de las Avdas Rivera al 1900 y Dorrego, con tranvías 87, 94, 95 y 96. Casa calle Arévalo 1460|62, entre Cabrera y Guayanas. Mide 10x54 vs. Base resuelta $ 12.000 a plazos. Edificio de 5 departamentos de 2 y 3 piezas, cocina, w. c. cada uno; adoq. pago, etc. Visítese. Renta $ 300 al mes.

EL DOMINGO 17 de abril, a las 16, en la misma. v15

*UNA OCASION EN EL CEN*tro del Caballito, sobre el subterráneo. Linda casita, calle Méndez de Andés 687|89 y Rojas. Base $ 5.000, a plazos. Edificio en cal, de sala, frente imitación piedra, 3 piezas, comedor, cocina, c. de yeso, p. de mosaicos, luz eléctrica y adoq. pago, etc. Visítese.

EL DOMINGO 17 de abril, a las 15, en la misma. v15

BARRANCAS DE VICENTE López, a 1 c. del Parque Hotel, 2 magníficos terrenos de 10x50 vs. c|u., con adoq., luz eléctrica y tranvías Lacroze al frente, Avda. San Martín frente al No. 1552 y Av. Maipú. Base $ 3 la v|c., con orden terminante de liquidar, lotes 15 y 18, manzana 1. Visítenlo, hay cartel. Títulos perfectos ante los escribanos Sres. M. y E. Chiloteguí.

EL DOMINGO 17 de abril, a las 15, en los mismos. Pidan planos. v15

*AVDAS. CANNING Y WAR*nes, a 1 c., calle Figueroa 100, esquina Acoyte 1421. Linda propiedad para negocio y familia, con las instalaciones de almacén. Mide 9x21 mts. Base $ 10.000, incluso 7.000 cédulas. Edificio de gran salón con sótano, 2 amplios dormitorios, cocina, etc., c. de yeso, p. de mosaicos, luz eléctrica y adoqs. pagos. Visítese; dista 3 c. de las Avdas. Triunvirato, Chubut y P. Centenario.

EL DOMINGO 17 de abril, a las 17, en la misma. Títulos perfectos. Seña 8 ojo. Comisión 2 o|o. v15

Rufino de Elizalde y Cía.

EN LAS HERAS — PARA tambo, granja o cualquier clase de cultivos intensivos. 80 hectáreas de excelente campo. Con cédulas. A 7 cuadras de la estación Villars, C. G. B. A. y a 1 y 2 leguas de las estaciones General Hornos, Marcos Paz y Las Heras, del F. C. S. Base pesos 400 la hectárea, incluído pesos 18.000 en cédulas.

EL MIERCOLES 20 de abril a las 15 en nuestra casa, Reconquista 212, Buenos Aires. El campo se halla alambrado por tres de sus costados, siendo sus tierras y aguas de primera calidad. Linda al NO., SO. y NE., con campos y quintas de Zanudio y al SE. con Natal de Torres. Se visita cómodamente por Villars, Las Heras y Marcos Paz. En el primer punto está próxima la estancia Los Ombúes, donde se facilitarán a los interesados los datos necesarios para la revisión del campo. Títulos perfectos. Seña 8 ojo. Comisión 2 o|o. Planos e informes a Reconquista 212, Buenos Aires.—R. de Elizalde y Cía. a10

EN LO MEJOR DE MORON. San Martín 453, entre Brown y Lavalle. A 3 cuadras de la estación, y 1 de la plaza, adoquinado pago al frente. Casa susceptible de refaccionarse. Base, $ 10.000.

EL DOMINGO 17 de abril a las 16, en la misma. Terreno de 12v por 60v. Ad corpus. Edificio compuesto de 6 habitaciones principales, baño, cocina, pieza de madera, altillo, galería, patios de baldosa, fondo, etc. Títulos perfectos. Seña, 8 o|o. Comisión 2 o|o. Informes a Reconquista 212. —R. de Elizalde y Cía. a10

SADI CARNOT 264, ENTRE Av. Díaz Vélez y Cangallo. Buena casa-habitación. A 2 cuadras de Rivadavia y del subterráneo. Base, $ 24.000.

EL DOMINGO 17 de abril, a las 16, en la misma. Terreno de 8v74 por 71v20. Ad corpus. Edificio en buen estado, compuesto de 6 habitaciones principales, baño, cocina y dependencias. Títulos perfectos. Seña, 8 o|o. Comisión, 2 o|o. Informes a Reconquista 212. — Rufino de Elizalde y Cía. a10

Julio A. Funes

Reconquista 144

JUDICIAL — En Avellaneda (provincia de Buenos Aires). Gran casa habitación, en Avenida General Mitre 624. Amplia y cómoda, ubicada en barrio de gran importancia. Edificada en un terreno de 20m948 milímetros de frente al Oeste, por 50m39 c. de fondo, teniendo en su contrafrente 21m65 c. Base la hipoteca pesos 40.000.

El día MARTES 26 del corriente mes de abril, a las 15 horas, en mi escritorio, calle Reconquista 144. Venta ordenada por el señor Juez en lo civil doctor Fernando Coolmbres, secretaría doctor José Agustín Basualdo, en los autos Traverso Francisco con Rojas de Basó Aurelia del Pilar y otros, cobro ejecutivo. El comprador abonará en el acto el 8 o|o de seña a cuenta del precio, y 2 o|o de comisión. Informes, Reconquista 144. v26

Saúl Z. Herrera

Perú 187, U. T. 6781 Avenida

CASAS

CASA LLAVE EN MANO.— Sobre el subterráneo. En el centro de Flores. Casa muy barata y de gran fondo. Av. San Pedrito 881. Mide 10x73 vs. Base $ 6.000 a largos plazos. Edificio de jardín, 3 dormitorios, cocina, galería, c. de yeso, mosaicos, plantas y adoq. pago. Visítese.

EL DGO. 17 de abril, a las 14.30. a10

VENTA EXTRA JUDICIAL. —Casa Constitución 4082, a 1 c. de San Juan. Base 3.000 $ a plazos. Edificio de 5 dormitorios, cocina, mosaicos, cloacas y adoq. pago. Barrio espléndido. Visítese a toda hora, que es una pichincha!

EL DGO. 17 de abril, a las 16. a10

IGUAL QUE JUDICIAL. — Linda casita, calle Del Colegio 1873, al llegar a Alvarez Thomas y a 1 y 2 c. de las Avenidas El Cano y Triunvirato. Base, $ 3.500 a plazos. Edificio de 3 dormitorios, cocina, w. c., luz eléctrica y aguas corrientes. Visítese a toda hora, tranvías a todos rumbos, en comb. subterráneo.

EL DGO. 17 de abril, a las 15. a10

A 1 C. DE RIVERA...! CON cédulas. Regia casa, calle Andrés Arguibel 1457. Base, extra judicial, $ 18.000, incluso 11.000 cédulas. Edificio en cal de sala, 8 dormitorios, baño, despensa, cocina y diversos detalles de gran lujo, adoq. pago, etc. Visítese, que es una gran ocasión.

EL DGO. 17 de abril a las 15.30. a10

CASA POR CUOTAS...! — En lo central de Flores, a pagar con el alquiler, calle Varela 710. Mide 10x33 vs. Base, 2.500 $, al contado y 135 $ por mes al Banco Hogar Argentino. Edificio en cal de: jardín, 2 dormitorios, comedor, baño, cocina, c. de yeso, carp. de cedro, cloacas y adoq. pago. Visítese, renta 120 $ o sean 1440 $ anuales.

EL DGO. 17 de abril a las 14. a10

*EN HAEDO (F. C. O.)—SO*bre la estación y el tren eléctrico. La mejor casa de negocio y familia de ese pueblo del señor Horacio Valeseila, calle Comercio esquina 6). Conocida por 1.o de Mayo. Base 2.500 $ a plazos. Como judicial. Edificio de gran salón de negocio, 2 salas al frente, 2 piezas chicas, cocina, galería, etc., venderé también armazones, heladera, fiderea, mostradores y otros diversos artículos.

EL DGO. 17 de abril, a las 15.30. Allí. a12

TERRENOS

11 *LOTES centrales...!*—*EN* Almagro, Av. Gaona esq. Acoyte. Base, 5 $ la v|c. Venta extrajudicial, por división de condominio, con adoq. pago, cloacas y tranvía al frente. Lo mejor que pueda ofrecerse para edificar dentro de esa valiosa zona de elegantes construcciones modernas. A solo 160 metros del gran Parque Centenario (centro de la capital), con tranvías a todos rumbos de la ciudad. En una palabra, debe visitarse para bien apreciar. Pidan planos.

EL DGO. 17 de abril a las 17, (allí). a10

8 *LOTES, EN* 80 *MESES.*— La ideal esquina, Avenida Nazca y Navarro. Base 5 $ por mes el lote. A 60 metros del eléctrico Lacroze. (Parada El Talar) y 3 c. de la Av. San Martín. Pidan planos de esta gran ocasión! v15

Arturo Barros

CAMPO EN MERCEDES. — Con cédulas. 126 hectáreas 94 A. 51 cents. Tocando las chacras y a un paso de la ciudad y de la estación Altamira. Parte del campo de O'Connor en el plano de la provincia. Tierra vegetal riquísima, apta para chacras y quintas. Está arrendado hasta agosto. Para revisarlo diríjanse a Juan Ca, en el mismo campo. Base, 400 $ la hectárea, así: 25.000 al contado, 12.500 cédulas argentinas a estilo de plaza y el excedente a un año con hipoteca al 7 o|o.

EL MARTES 26 de abril a las 15.30, en mi casa, San Martín No. 459.—Arturo Barros. a12

PRIETO & MARMOL

*PRECIOSO HOTELITO, ca*lle Alvarez 2492 esquina Santa Fe, lo más moderno, convenientemente distribuído y en el cual se han empleado materiales de primer orden. Rez de chaussée, garage, planta principal y piso alto. El terreno mide: 9v28 por 17v16 en un costado, 13v86 en otro y 9v24 en el contrafrente. Ad corpus. Rez de chaussée. Entrada para automóvil, hall, gran escritorio, cocina con económica e intermediario para agua caliente y montaplatos, toilette y dos piezas para servicio y garage. Piso principal. Hall con escalera de robie, sala, antesala tapizada en seda, comedor, antecomedor, toilette y office instalado. Planta alta: Galería del hall con claraboya de vitraux, cuatro dormitorios, cuarto de baño instalado, Azotea, dos piezas de servicio, lavadero y terraza. Frente imitación piedra, gran entrada con puerta de hierro forjado y cristales, cielorrasos de yeso, decoraciones, muros estucados y con papeles finos, tapicería de seda, pisos de parquet y mosaicos, buena carpintería, celosías metálicas, revestimientos de azulejos y todos los detalles de una construcción moderna y bien terminada. Base, $ 62.000 con 28.000 cédulas acordadas. Seña, 8 o|o. Comisión 2 o|o. Títulos perfectos.

EL LUNES 18 de abril, a las 16, en nuestra casa, Lavalle 526. El mismo día, a las 20.30, remataremos en la misma propiedad el moblaje que la adorna, cuyo detalle encontrarán en este mismo diario y en la sección respectiva.—Prieto y Mármol, Lavalle 526. 1p

Pedro y Antonio Lanusse

MAÑANA

9.914 Hect. 45 a. 80 c.

En el partido de VILLARINO

a 8 leguas de Algarrobos, F. C. S. en 4 lotes, con opción

Con facilidades de pago

BASE, $ 30 m|n. la hectárea

EN BAHIA BLANCA

A la hora 15, en el bar Londres (Véase detalle).

Pedro y Antonio Lanusse.

COMO JUDICIAL Por orden del Banco de la Nación Argentina. En el Partido de Villarino, el establecimiento "El Triunfo", compuesto de 9.914 hectáreas, 45 áreas 80 centiáreas, de campo apto para la cría de hacienda lanar y vacuna, en cuatro lotes alambrados en su perímetro, libre de calles, con opción. El lote 36 de la sección VI, ubicado a 8 leguas al N. E. de la estación Algarroso (F. C. S.), lindando al N. E., con el lote 37, de Arano y Rosendo, al N. O. con el lote 34, de von Salis; al S. O. con el lote 35, de Andrés Lucio, y el S. E., con el lote 57 de Bunge Frisa. Mejoras: 7 poblaciones de 3 piezas, cocina y baño, galpón de chorlar, 3 molinos, 3 tanques australianos, agua de 16 a 18 metros de profundidad. Campo alambrado en su perímetro con 7 hilos uno de púa, dividido en 4 potreros grandes de más o menos una legua cada uno y un potrerito más, cerca de la estancia. Entrega inmediata a la escrituración. Base de venta $ 30, m|n la hectárea, con facilidades de pago.

EL SABADO 16 de abril, a la hora 15, en el bar "Londres", calles O' Higgins y Chiclana, en Bahía Blanca. Condiciones de pago: Cada lote tiene acordada una hipoteca a favor del Banco Hipotecario Nacional, por haber aceptado dicho Banco, la división del gravamen existente y por las sumas siguientes: Lote 1: $ 28.400; lote 2: $ 40.200; lote 3: $ 25.400 y lote 4: $ 34.200. Con la hipoteca correspondiente podrá continuar el comprador. El excedente entre el importe de venta de cada lote y el de la hipoteca, siendo fijada ésta de acuerdo a la cotización de las cédulas en plaza el día de la escrituración, deberá ser satisfecho por el comprador, al contado en el acto de firmarse la escritura de venta. Los interesados en revisar el campo pueden hacerlo dirigiéndose en el mismo al actual ocupante. Seña 8 ojo y comisión 2 ojo a cargo del comprador. Por planos y mayores informes, sírvanse dirigirse los interesados a nuestro escritorio en Buenos Aires o en Bahía Blanca, a los señores P. y A. Lanusse y Olaciregui, calle Donado 69. Pedro y Antonio Lanusse—Belgrano 836. v15

*EN EL PARTIDO DE MAI*pú, 1.189 hectáreas, 10 áreas, 46 centiáreas a 1 1|2 leguas del pueblo de Maipú, establecimiento El Carmen, con facilidades de pago, campo tendido, especialmente apto para cría de hacienda vacuna, alambrado en su perímetro con 6 hilos liso y dos de púa, postes de quebracho y varillas. Los alambrados de los costados Sur y Oeste son propios y los del NE., medianeros. Dividido en 3 potreros, con las siguientes mejoras: población de una pieza de madera, molino Guanaco en buen uso, tanque australiano y bebedero de hierro galvanizado, un jagüel con su correspondiente balde y bebedero de madera. Agua buena a escasa profundidad.

EL MIERCOLES 20 de abril, a la hora 15 en nuestro salón de ventas en esta capital. Base pesos 110 m|n. la hectárea con las siguientes facilidades de pago. Mitad al contado en el acto de la escrituración y el resto a dos años de plazo con el interés del 8 o|o anual, pagaderos por semestres anticipados y con garantía hipotecaria del mismo campo. En caso de hacer uso el comprador de las facilidades establecidas, las escrituras se extenderán por ante el escribano que designe el vendedor. El campo se entregará desocupado el 1.o de julio próximo. Linderos: al N. con Ernesto y Carlos Madero; al S. con Barrionuevo y Mansilla; al E. con Groobi y por el O., con María M. de Morán. Los interesados en revisar el campo pueden hacerlo por Maipú, F. C. S., dirigiéndose al actual ocupante, señor Juan de Dios Ugalde. Seña 8 o|o y comisión 2 o|o a cargo del comprador. Por planos y mayores informes sírvanse los interesados dirigirse a este escritorio.—Pedro y Antonio Lanusse, Belgrano 836. a5

Orden de

LA COOPERATIVA DE HACENDADOS

En el PARQUE CHACABUCO

Dos manzanas en 84 lotes
Sobre Emilio Mitre y Centenera (adoquinado pago)
Tranvías Nos. 26, 44 y Subterráneo
Frente al Gran Parque Chacabuco

Base definitiva y única $ 10 m|n. la v. c.

A cuatro años de plazo

El domingo 24 de abril a las 15

Más datos en los avisos generales

GUERRICO Y WILLIAMS
757 Bmé. Mitre

*EN EL PARQUE CHACABU*co. Por orden de la Cooperativa de Hacendados. A plazos, 84 soberbios lotes frente mismo al Parque, y a la calle Emilio Mitre (adoquinado pago), tranvía A. A. número 26 y 44, Centenera (adoquinado pago), Campana y Zuviría. Parte de los renombrados terrenos de Anchorena, que detienen la edificación de este populoso barrio. Inmediatos al barrio Cafferata, de casas baratas, servidas por varias líneas de tranvías y lindantes con la estación del tranvía Anglo-Argentino. Será sobre el parque Chacabuco el más lindo barrio del SO., de la capital. Base, $ 10 la v. c., pagadera 20 o|o al contado y el resto en 8 semestres, a contar del día del remate, con 6 o|o de interés anual y garantía hipotecaria, debiendo extenderse las escrituras por ante los escribanos señores Tulio Méndez y Ricardo A. Salas.

EL DOMINGO 24 de abril a las 15, sobre los mismos terrenos. Seña 8 o|o. Comisión 2 o|o. Más datos a nuestro escritorio, Bmé. Mitre 757.—Guerrico y Williams. a5

A menos de una hora
de la CALLE FLORIDA en automóvil

En CITY BELL

Sobre la estación (F. C. S.)
y cruzadas por el camino adoquinado (pago)
DE AVELLANEDA A LA PLATA

16 QUINTAS DE 2 A 13 HECTAREAS

de tierra espléndida

BASE $ 1.000

LA HECTAREA (A PLAZOS)

EL MIERCOLES 27 DE ABRIL
A LAS 15
en nuestra casa Bmé. Mitre 757

GUERRICO Y WILLIAMS

EN CITY BELL — 87 *HEC*táreas de gran campo. Sobre el camino adoquinado de Avellaneda a La Plata y a 1.500 metros de la estación City Bell, por camino pavimentado, divididos en 16 quintas desde 2 hectáreas hasta 13 1|2 hectáreas. Cada quinta está rodeada de calles. Base $ 1.000 m|n. la hectárea, pagadero mitad al contado y mitad a un año, con 6 o|o de interés, por semestre adelantado y garantía hipotecaria. Orden de la S. A. City Bell. Los impuestos del camino pavimentado de Avellaneda a La Plata serán abonados totalmente por la sociedad vendedora.

EL MIERCOLES 27 de abril a las 15, en nuestra casa, B. Mitre 757, 8 o|o a cuenta de precio y 2 o|o de nuestra comisión.—Guerrico y Williams. a13

Francisco Abalo

24 *LOTES EN VILLA DEL* Parque, a 3 años de plazo. Por división de condominio. Base pesos 1.40 v. c. con frente a la avenida Nazca, próxima a adoquinarse, calles Lazcano, Santo Tomé, Terrada y Arregui. Terrenos altísimos y rodeados de una edificación moderna, a solo 2 cuadras de la avenida Jonte y del adoquinado y a pocas cuadras de la avenida San Martín, adoquinada, con tranvías 88 y 86, en combinación con el subterráneo y de la estación Villa del Parque, rodeada de luz eléctrica. Condiciones de la venta 1|4 parte al contado, 1|4 parte a un año, 1|4 a dos años y 1|4 a tres años, interés del 7 o|o. Escrituras por el escribano señor Alfredo Darmandrail. Seña 8 o|o. Comisión 2 o|o. Planos, Bolívar 256, U. T. 2746, Avenida.

EL DOMINGO 17 de abril, a las 15, sobre los mismos.—F. Abalo. v17

EN VILLA DEL PARQUE — a 3 años de plazo, por división de condominio, 4 amplias propiedades y 5 lotes en lo más importante de la localidad, con orden de liquidar, pasando sus bases, de acuerdo al adjunto detalle:

EL DOMINGO 17 de abril, a las horas siguientes:

A LAS 14.30: Terreno Terrero entre Médanos y Jonte, 10.28 por 60.15, a un paso de las Avs. San Martín y Donato Alvarez. Base pesos 1.50 v. c. A las 16.30 amplias casas, calle Condarco 3061 y 3081 entre Nogoyá y Melincué. Edificio de comedor, 3 dormitorios, galerías, pieza servicio, luz eléctrica, aguas corrientes. Miden 10 por 64. Base pesos 4.500 cada una. A las 16.30, buena casa, calle Terrada 3073. Edificio: jardín al frente, 2 salas, comedor, 2 dormitorios, baño, galerías, mosaicos, luz eléctrica, cielorrasos yeso, aguas corrientes. 10 por 56. Base pesos 7.000. A las 16.30, amplia casa quinta, Terrada 3065, amplios jardines, 2 salas, comedor, 2 dormitorios, baño, galerías, mosaicos, cielorrasos yeso, celosías, aguas corrientes, ricas plantaciones. Terreno 20 por 56. Base pesos 8.500. A las 16.30, terreno calle Nogoyá entre Condarco y Terrada, con adoquinado, vereda y cerco, todo pago. Mide 10 por 43.46. Base pesos 4 v. c. A las 17, 2 amplios lotes con adoquinado, vereda y cerco pagos, calles Cuenca entre Simbrón y San Roque, de 10x66.00 y Cuenca entre San Roque y 3 Cruces, 10 por 63. Base pesos 5.60 v. cuadrada. A las 17.30, Terreno Orán entre Tinogasta y Simbrón, de 10 por 30, al lado del adoquinado. Base pesos 4 v. c. Estas ventas se realizarán: 1|4 parte al contado, 1|4 a 1 año, 1|4 a 2 años, 1|4 a 3 años, interés 7 o|o. Seña 8 o|o. Comisión 2 o|o. Escrituras por el escribano señor Darmandrail. Planos, Bolívar 256.—F. Abalo. v17

SAN JUAN Y ALBERTI. — Cochabamba 2492, como ubicación es lo más ideal del barrio, casita de renta. Edificio de sala, 2 piezas, galpón, cloacas, luz eléctrica. Mide 10x30. Base $ 11.000. Datos Bolívar 256.

EL DOMINGO 17 de abril, a las 14.—F. Abalo. v17

EN VILLA DEL PARQUE 2 preciosos lotes, calle Orán entre Simbrón y Tinogasta, en un núcleo de población y próximos a la Avenida San Martín. Miden 10x43 c|un. Base $ 3.50 v|c. Datos Bolívar 256.

EL DOMINGO 17 de abril, a las 17 1|2. —F. Abalo. v17

A. Cánfora

Boedo 737, U. T. 1988, Mitre

S. RAMON 941, (*HOY JOSE* Martí). 10x49, 3 piezas, galería, cocina, servicio. Base 4.500 $.

EL DOMINGO 17 de abril a las 14, allí. v16

*PORTELA ESQUINA Reme*dio 3201 a 6 cuadras de Rivadavia, metros 9x20. Salón de negocio con grandes vidrieras, cortinas metálicas, 2 amplios dormitorios, piecita, servicio, edificio preparado para altos. Base 6.000 $, incluso 4.000 cédulas.

EL DOMINGO 17 de abril a las 15, allí. v16

CASTRO 722, 10x20 VARAS. Ad corpus. Salón negocio (carnicería) con instalaciones, 2 piezas, piecita, celosías, cloacas, adoq. pago. Base 5.500 $, con facilidades.

EL DOMINGO 17 de abril a las 16, allí. v16

*BULNES 1583, AL LADO So*ler. 10x37 varas. Ad corpus. Sala, 4 piezas, piecita, baño, cloacas, luz, adoquinado. Base 10.000 $.

EL DOMINGO 17 de abril a las 17, allí. Títulos perfectos. A cuenta de precio 8 o|o. Comisión 2 o|o. v16

CONSIGNACIONES DE HACIENDAS — REMATES

UNION COTIZADORA

DIRECTOR FEDERICO S. MARTINEZ

U. T. 896, Riv. **Horario de 12 a 18**

Director **Gerente**

Federico S. Martínez **Alberto Pérez Millán**

EL DIA 5 DE MAYO PROXIMO

inaugurará sus remates

Riviere y Arrieu

EN AZUL. — 2028 *hectáreas* de campo flor, parte del establecimiento "Bella Vista", ubicado en el cuartel 19 de este partido, dividido en 9 lotes, de los cuales hay 8 de 180 Has. más o menos y 1 de 574 Has.

EL SABADO 16 de abril a las 16 horas, en el local de la Sdad. Rural del Azul, durante nuestro remate feria de haciendas, remataremos con la base de $ 180 la hectárea. Está rodeado de mercados importantes, a 4 leguas de Cachari, 3 de Parish y 9 de Azul con buenos caminos. En los lotes 1, 2, 3, 4, 5, 6, 7 y 8 hay dos molinos Samson con tanque de 30.000 litros, bebederos de hierro galvanizado y el lote No. 9 está cercado en todo su perímetro y dividido en 3 potreros, teniendo un puesto principal con buena arboleda, bañadero y otras comodidades, molino Aermotor con tanque de 90.000 litros y bebederos de hierro galvanizado. Todos los alambrados son de primera clase y en perfecto estado. Títulos perfectos, encontrándose a disposición de los interesados en la escribanía del Sr. Basilio Contreras, Victoria 950, capital federal, por ante quien se otorgarán las escrituras respectivas. La propiedad no reconoce gravamen. Pago: 10 o|o como seña y a cuenta de precio y el 2 o|o de comisión al firmar el boleto, y el resto, mitad al contado y mitad a un año de plazo con garantía hipotecaria del mismo, con interés del 8 o|o anual. Posesión inmediata. Puede revisarse en cualquier momento dirigiéndose al establecimiento "Bella Vista", donde serán atendidos, o a nuestros escritorios de Cachari y Azul, Alsina 500, donde facilitaremos todos los datos para la revisión. Recomendamos particularmente el lote de campo a venderse, por tratarse de tierra especial para cabañas, tambos, granjas y toda explotación agrícola y ganadera, todo campo flor, apto para toda clase de cultivos, con gran capa de tierra negra, alto y sin desperdicio y agua riquísima a 3 metros. Consulten los carteles con planos que tenemos en circulación. Por informes a nuestros escritorios de Azul, Cachari o Sarmiento 643, Bs. Aires.—Riviere y Arrieu. v15

Sarracino & Cía.

DOS FRACCIONES DE CAMPO

Muy bueno, divididas en lotes

CON FACILIDADES DE PAGO

En Lobos F. C. S.

EL DOMINGO 17 de abril, a las 14

En nuestro escritorio v16

1°. 400 *HS.* 11 *AS.* 95 *CS. EN* 8 lotes, dista a 8 leguas del pueblo, campo alto, muy bueno para ganadería o agricultura. Bases de $ 400 m|n a $ 500 m|n la hectárea. 2|3 partes al contado y el resto al 1 o 2 años de plazo. Linda con los campos de Cazet, Urquiola, Garraham y Viejobueno.

2.o 105 HS. 16 AREAS, en 2 lotes, dista a 1 1|2 leguas del pueblo, campo especial y ubicación inmejorable. Bases $ 370 m|n la hectárea, mitad al contado y mitad a 1 y 2 años de plazo. Linda con los campos de Kirk, Semano, Alonso y M. Arauz de Seery. Por mayores informes dirigirse a nuestro escritorio central en Lobos.—Sarracino y Cía. v16

C. A. Figueroa

CASA, SOLER 4120 *ENTRE* Alvarez y Medrano, el barrio predilecto de las familias, donde rara vez se presenta la oportunidad de comprar. A 2 cuadra de la plaza Güemes e iglesia del Espíritu Santo, cerca de Santa Fe. Espléndida casa; 7 dormitorios, comedor, baño, pieza servicio, cloacas, adoquinado pago. Base, $ 28.000. Remataré:

EL DOMINGO 24 de abril, a las 15.30, en la misma. v16

*CASA QUINTA—BASE, PE*sos 6.000. En Burzaco, cerca de la estación, 55x88 varas, 6 piezas, galpón, molino, cañerías. Situada sobre la calle Bartolomé Mitre esq. a otra calle sin nombre. Es conocida por la quinta "Ilka". El inquilino se llama Lucio Papa. Remataré:

EL DOMINGO 24 de abril, a las 15, en mi escritorio, Araoz 2574.—C. A. Figueroa. v16

Durán y Echevarría

*JUDICIAL — CAMPO en Ro*que Pérez, establecimiento "La Reforma". Compuesto de 4.466 ha., 73 as. y 10 cs., en un solo lote. Con grandes mejoras y dividido en varios potreros. A 3 leguas del pueblo y a 3 de la estación Desvío Atucha, del F. C. M. V. Base, $ 75 m|n. la hectárea.

EL DIA 22 de abril, a las 15 horas, en el local Cangallo 526. Por orden del Sr. Juez de Primera Instancia en lo civil, Dr. Fernando Colombres, secretaría Dr. Jorge González del Solar, en el juicio seguido por los señores Bracht y Cía., contra el concurso del Dr. Angel Rodini por cobro hipotecario el comprador deberá entregar en el acto del remate el 8 o|o a cuenta de precio y el 2 o|o de comisión. La escritura respectiva será otorgada ante el escribano Sr. Arturo M. Sanabria. Por planos e informes a nuestra casa en Roque Pérez o a nuestro escritorio. Galería Güemes, depto. 410, 4o. piso, U. T. 3296, Avenida, (16 interno).—Durán y Echevarría. v21

V. P. CACURI

Está justificado el extraordinario interés que ha suscitado este remate : : : : : : : : : :

*ESTILO INGLES: DOS HO*telitos modernos, a 2 cuadras de la estación Belgrano (R.), con 150 trenes diarios y a 12 minutos del Retiro. Base c|u $ 19.500, incluso 12.000 cédulas. Calle Conde 1710 y 1728, entre Pampa y Pino. Miden c|u 285 varas. Ad corpus, y producen $ 350 cada uno. Construcción sólida y esmerada. Obra de los reputados ingenieros señores Ochoa y Medhurst Thomas. Venta terminante como judicial, al mejor postor, sobre esa base, ínfima, pero real. Distribución de cada uno, 1o.: Subsuelo, 2o. recepción, hall, sala, escritorio, comedor. 3o.: Altos: Cuatro dormitorios, pieza chica, baño, etc. Detalles: Jardín al frente ricos papeles, herrajes finos, carpintería superior. Adoquinado pago, electricidad, aguas corrientes, etc. Sitio muy alto. Entre valiosas construcciones y selecto vecindario. Con muy poco dinero al contado y 80 pesos mensuales, que se pagan por las cédulas, en total puede adquirirse una hermosa vivienda en la mejor ubicación de Belgrano. Se visitan de 15 a 17 con tarjeta del escritorio. Escrituras por ante D. Andrés V. Ramella, Avenida de Mayo 676. Remataré

EL DOMINGO 17 de abril, a las 16.30, en los mismos. Otros informes, Rivadavia 827.—V. P. Cacuri. a10

CORRIENTES 2118 *AL* 22, pasando Callao, 17 1|2x70. Total 1.225 varas, con edificios que producen unos mil pesos mensuales (anual $ 12.000). Ahí está el sitio y el espacio para la gran casa comercial y de renta. Base $ 105 v|c. ¡Toda la base a plazos!

EL DOMINGO 17 de abril, a las 15, allí. —V. P. Cacuri. a5

CORRIENTES, MERCADO Abasto a una cuadra y tres de Pueyrredón. La esquina moderna, Lavalle 3002 al 6 y Bermejo 590|92. Altos y bajos. Sólida construcción. Base, $ 42.500, mitad a plazo o al contado. La renta puede apreciarse en $ 500 fácil, (anuales $ 6.000) Consta de local con sótano tres salas, habitaciones, baño, piecita, etc. En altos: Sala, hall, escritorio, cuatro dormitorios, baño, cocina, pieza alta, gran azotea con baranda, celosías, buena carpintería, frente imitación piedra, etc. Liquidación de bienes ordenada por su dueño, que se ausenta del país. Remataré

EL DOMINGO 17 de abril, a las 15.30, allí.—V. P. Cacuri. a.10

JUDICIAL: SIN BASE. EN Liniers (Mataderos), 5 terrenos números: 8, que mide 10x41.18 v|c. Calle Larrazábal, (adoquinada) entre Chascomús y Directorio, lote 23 de 12.99x36.22 v., frente S. E. 23, de 10x45 v., frente S. lote 24, de 10x45 v. frente Sud los tres lotes calle Directorio entre Pieres y Larrazábal, y lote 21, de 10 x22.99 v., frente Oeste ubicado en la calle Pieres entre Directorio y Chascomús, venta ordenada por el señor Juez doctor Amadeo Gras, secretaría del doctor Delheye, autos sucesorios de don Emilio Ferraria, escrituras por ante don Carlos Falchi, 8 o|o a cuenta de precio, comisión 2 o|o.

El DOMINGO 24 de abril, a las 15 horas sobre los terrenos. Otros datos, Rivadavia 827. U. T. 6155 Libertad (1.er piso). a10

BASE $ 5.000 — *FACIL pago.* 12 metros por 43 metros. 700 varas. A 2 de Cabildo al 300. Calle Amenábar 347. Con cloacas y algunas construcciones. Resulta a unos siete pesos vara.

EL DOMINGO 17 de abril, a las 15.30, allí.—V. P. Cacuri. a.10

CALLAO — LAS HERAS: Paseos de la Recoleta, en pleno Norte. Vicente López 1917 y Ayacucho. Mide 10x37 1|2. Base $ 20.000. Mitad a plazos, con edificio útil de nueve piezas, que produce fácil 250 $ por mes ($.000 anuales). Liquidación ordenada por su dueño, que se ausenta del país. Remataré

EL DOMINGO 17 de abril, a las 14.30, en la misma.—V. P. Cacuri. a.10

TRIUNVIRATO — PLAZA 939. Casa y corralón. Base, $ 21.500, incluso 17.000 cédulas, 30x50, 1.500 varas). Produce alta renta. Buena casa de cuatro habitaciones, baño etc. y galpón de 13x17, altos y bajos, caballeriza grande, altillo y otros detalles. Adoquinado pago. Remataré

EL DOMINGO 17 de abril, a las 14.30, allí.—V. P. Cacuri. a.10

PALERMO. PARA RENTA y vivienda: bien situada. Casa Arévalo 2364|66 al lado de Santa Fe. Mide 10 metros por 43 metros No. 2364: Sala, hall, tres amplios dormitorios, comedor, baño, dos piezas más y dependencias comunes. No. 2366: Departamento independiente de cuatro habitaciones principales, baño y otras comodidades. Construcción moderna. Cloacas, adoquinados pagos, electricidad, aguas corrientes. Tranvía 34 al frente y demás líneas, Anglo y Lacroze, por Santa Fe y por Paraguay. Cerca estación Palermo, F. C. P. Base, $ 25.000. Facilidades de pago. Remataré

EL DOMINGO 17 de abril, a las 16, en la misma.—V. P. Cacuri. a.10

*¡SIN CARTEL! PARA LI*quidar en mi hall.

EL 20 DE ABRIL a las 15 horas, al mejor postor, sobre su ínfima base de $ 18.500 con facilidades de pago. Espléndida casa moderna, Pujol 1030 y Gaona, al lado de Espinosa. Numerosos tranvías y subterráneo. Edificio de insuperable solidez y confort. Consta de zaguán revestido de mármol, cancel, vestíbulo, sala, tres amplios dormitorios, baño, cocina, cloacas, luz eléctrica embutida, adoquinado pago. Puede visitarse a toda hora. Es venta resuelta. El dueño se va! Informes Rivadavia 827. —V. P. Cacuri. a.10

BELGRANO. — DE ALTA renta, para liquidar. Casa Avilés 3233, entre Conde y Superí. Dividida en 3 buenos departamentos con todas comodidades. Base $ 13.000 (la mitad de la tasación), al contado o a plazos. Sin cartel. Remataré en mi hall

EL MIERCOLES 20 de abril, a las 15.—V. P. Cacuri. a14

Loveira Medrano y Caroni

*POR DISPOSICION DEL se*ñor juez federal en lo civil y comercial de la capital de la República, doctor don Manuel B. de Anchorena, se hace saber por el término de diez días, a contar desde la primera publicación del presente edicto, que en el juicio seguido por el Banco de la Nación Argentina contra don Esteban Graffigna sobre cobro hipotecario de pesos y que tramita por ante la secretaría a cargo del autorizante, han sido designados los martilleros Loveira, Medrano y Caroni para que procedan a vender en público remate, en la fecha que fijen al efecto, dos fracciones de terreno con todo lo en ellas edificado, plantado y adherido al suelo, ubicadas en Pehuajó (Provincia de Buenos Aires), que forman parte del solar J., manzana 24 del plano oficial. La primera comprende la mitad S. O. del expresado solar y se compone de 20 mts. de frente al S. E., por donde linda con la calle Varela, por 25 mts. de fondo, o sean 500 mts. cuadrados de superficie. La segunda, constituye la mitad rumbo N. E. del mismo solar y mide 25 mts. de frente al N. E., por donde linda con la calle Del Campo. Base de venta, la suma de $ 5.125 m|n., facultándose a los martilleros para percibir del que resulte comprador el 8 o|o de seña y a cuenta de precio y el 2 o|o de su comisión.—Buenos Aires, marzo 30 de 1921.—R. Amaya, secretario.

EL DIA 22 de abril, a las 10, en la misma propiedad, y de acuerdo con el precedente edicto.—Loveira Medrano y Caroni. v22

Antonio Rotondaro

JUDICIAL. — CASA CALLE Lacarra 112, a 1 cuadra al Sud de Rivadavia. Terreno de 9.20 mts. de frente por 18.15 en un costado y 22.35 en el otro y 9.15 en su contrafrente. Edificio: bien construído, frente símil piedra, ladrillos de cal, cielorrasos de yeso, pisos de pino tea, puertas de cedro, celosías metálicas, cloacas, con adoquinado pago al frente. Tasación, $ 13.500. Base para la venta, $ 9.000. Venta ordenada por el señor juez en lo Civil, Dr. Colombres, en el juicio sucesorio de Juan Cervetto, que tramita por ante la secretaría del doctor Olmos. 8 o|o a cuenta de precio y 2 o|o de comisión. Más datos al martillero, Reconquista 331.—Antonio Rotondaro.

EL DOMINGO 17 de abril, a las 16 horas, sobre la misma. v17

Carlos A. Galli

DEAN FUNES 1926, *BUENA* casa, remataré

EL DOMINGO 17 de abril, a las 15. Base $ 12.000. Terreno 10x42, edificio en cal, tres piezas y comodidades, adoquinado pago. Seña 8 o|o. Comisión 2 o|o. v17

BRASIL Y DEAN FUNES, la esquina en 4 lotes, de 200 vs. c. Lote Deán Funes entre Progreso y 15 de Noviembre, 10x50; lote Progreso y Deán Funes 10x34. Bases: 23, 16 y 10 $ respectivamente, a plazos; 25 o|o al contado y el saldo a 6, 12 y 18 meses y 8 o|o de interés. Remataré

EL DOMINGO 17 de abril, a las 15. Títulos perfectos. Seña 8 o|o. Comisión 2 o|o. Lavalle 1535.—C. A. Galli. v17

Domingo Marotta

Rioja 1980, U. T. 2008, Mitre

BASE, $ 5.000, *A PLAZOS,* casa Beazley 3646 y Cachi, a poco de los tranvías 47, 55, adoquinado pago. 5 piezas y 1 chica, con medianera material, cocina, galería, patio baldosas, etc. Visítese.

EL DOMINGO 17 de abril, a las 16. v17

BASE, $ 3.800, *A PLAZO, ca*sa Atuel 309, esq. Los Patos, 2 piezas y 1 chica, cocina, galería, mosaico, construcción moderna, a poco del Parque Patricios y del tranvía 16, 73, 50, 56, 47. Visítese.

EL DOMINGO 17 de abril, a las 16.30. v17

PROGRESO ENTRE RIOJA y Deán Funes. Terreno 10x36, cerco y vereda, adoquinado pago, base, $ 15 la vara, a plazo.

EL DOMINGO 17 de abril, a las 17. v17

$ Oreste Andreone $

v18

*CHACRAS SOBRE DOS ES*taciones. En Córdoba: 17 chacras centrales sobre las estaciones Balnearia y Jerónimo Cortés, del F. C. C. N. A., con superficie de 40 a 80 hectáreas cada una. Con agua surgente a 70 metros de profundidad y agua dulce a 4 metros. En la zona de los trigales y alfalfares. Se entregarán amojonados por los ingenieros Dubois Hnos. Visítese por Balnearia, donde hay automóviles y carruajes. Sin base. Por lo que den.

EL DOMINGO 17 de abril, a las 16, en el Hotel Toscano, de Rafaela, F. C. C. A. Solicítense planos de ubicación y división, muy detallados por correo, teléfono, telégrafo o personalmente a Oreste Andreone, Sarmiento 468, U. T. 3545, Avenida. Buenos Aires. Nota: Podemos dar amplios informes por haber visitado el campo en venta. v16

José A. Falbo

FLORES. CASITA POR pesos 1.000, con cédulas, San Pedro 4060, a un paso del gran Parque Avellaneda, 4 habitaciones y dependencias, cloacas, etc., en terreno de 10x50 vs. Base $ 4.500, incluso 3.500 cédulas argentinas.

EL DOMINGO 17 de abril, a las 16 horas, sobre la misma. Más detalles a mi oficina, Bolívar 136.—J. A. Falbo. a10

120 *TERRENOS EN* 80 *men*sualidades en Adrogué, F. C. S. Sobre la avenida Espora y calle Castelli, adoquinadas; Muratore, Forges y Ramírez, rodeadas de buenas quintas y edificación compacta, a un paso de la plaza, estación e iglesia. Base, $ 4 por mes el lote. Fecha y detalles después. Pidan plano y demás detalles a Bolívar 136.—J. A. Falbo. v15

Carballo y Mutio

*VILLA URQUIZA. POR cuen*ta de la Compañía General de FF. CC., en la Provincia de Buenos Aires. Buena casa, calle Pasaje Bola de Nieve 5436, a 2 cuadras de la estación del F. C. C. A., a una de la avenida Monroe y a 2 de los tranvías Lacroze y Anglo Argentino No. 96. Consta de tres dormitorios, comedor, baño, pieza para servicio, aguas corrientes, luz eléctrica, etc., construcción sólida, edificada en terreno de 15 varas de frente por 25.40 de fondo, más o menos. Base, $ 8.000. Títulos perfectos. Seña 8 o|o. Comisión 2 o|o. a cargo del comprador.

EL DOMINGO 17 de abril, a las 16. Mayores datos e informes, en nuestros escritorios, Maipú 285. U. T. 3597, Avda. v15

Casares Hnos. y Cía.

Sucesores de Casares Hnos y Diehl

JUDICIAL—A una cuadra de Avda. San Martín y a tres de Tte. Gral. Donato Alvarez, (antes Bella Vista) un terreno situado en la calle Jonte entre las de Sánchez y Terrero, que mide 20.13 mts. de frente al N. O., calle Jonte, 20 mts. en el costado S. E. contrafrente, 66.75 mts. de fondo en el costado N. E. y 62.35 mts. en el costado S. O. Superficie 1.390. mts. cuadrados. Tasación $ 11.610 m|n. Base de venta 2|3 partes de la tasación 7.740 m|n. Se rematará.

EL DOMINGO 17 de abril, a las 14 horas, sobre el mismo terreno, por orden del Sr. Juez en lo Civil Dr. Amadeo Gras, en los autos Juan Sambucetti, contra Affani Garibaldo (su sucesión), que tramita por la secretaría José Oderigo. El comprador entregará en el acto del remate el 8 o|o de seña a cuenta del precio y el 2 o|o de nuestra comisión. Otros informes en nuestras oficinas, Sarmiento 857.—Casares Hnos. y Cía. a3

Aníbal Solanas

EN LOMAS DE ZAMORA. — Calle Gorriti, entre 24 de Mayo y Boquerón, a 1 cuadra de la calle principal y adoquinado

EL DOMINGO 17 de abril, a las 15 horas. Remataré sobre los mismos. Cuatro lotes sobre la calle Gorriti, de 10x53.75 varas cada uno y un lote de 10x44 varas, sobre la calle Boquerón. Base $ 1 la vara cuadrada. Al contado. Títulos perfectos. Exigiré el 8 o|o a cuenta de precio y el 2 o|o de comisión. Más datos a Corrientes 435. v15

G. B. Ithurralde

CAMPITO FLOR A 40 *MINU*tos de la capital, 6 cuadras de la estación Garín, F. C. C. A., por división de condominio, 24 hectáreas conocidas por de la sucesión Bourdet, alambradas, amplia casa material, cochera, galpones, montes frutales y demás mejoras. Posesión inmediata. Base, 20.000 $, el excedente a 5 años plazo. Acto continuo 5 hectáreas linderas a la anterior. Entrega inmediata. Base, 600 pesos la hectárea, 1|2 al contado, 1|2 a 5 años plazo.

EL LUNES 18 de abril, a las 15, en Tucumán 1353. Seña 8 o|o. Comisión 2 o|o. Informes y planos en Tucumán 1353, escritorio 46. U. T. 6210, Libertad. — G. B. Ithurralde. v18

Arturo Demarco

VILLA DEL PARQUE. — Frente mismo a la estación del F. C. Helguera esq. Ricardo Gutiérrez y 3 lotes Campana y Melincué y Molière y Helguera, entre edificios, colegio, biógrafo y grandes chalets, 3 hermosos lotes entrando la esq. nombrada, a plazos. A liquidar. Sin base.

EL DOMINGO 17 de abril, a las 15, en los mismos, pidan planos. Bmé. Mitre 720. a10

*CABALLITO.—BUENA CA*sa. Craig 758. A 1 cuadra de Independencia y de José María Moreno, compuesta de 3 habitaciones, etc., con adoquinado a su frente pago. Base $ 8.000. A plazos.

EL DOMINGO 17 de abril, a las 17. Datos, Bmé. Mitre 720. a10

— Méndez y Bollini —

39 *LOTES EN EL CENTRO* de Villa Ortúzar. Por división de condominio. Los terrenos de Montarcé. En el punto más alto, más valioso y de más claro y halagüeño porvenir de esa zona. Con frente a las avenidas Alvarez Thomas y Chorroarín y calles Plaza (adoquinada), Tronador Holmberg y Giribone, inmediatos a las avenidas Triunvirato y de los Incas y estación y talleres del tranvía Lacroze. Las superficies varían entre 159 y 380 vs. cs. Bases $ 5, por los lotes sobre la calle Plaza, con adoquinado pago y $ 3 la v. c. por los demás.

EL DOMINGO 17 de abril, a las 15, sobre los mismos, aunque llueva. Seña 8 o|o. Comisión 2 o|o. Escrituras ante el escribano P. Astudillo. Planos y datos a n. casa, Bolívar 150.—Méndez y Bollini. v17

Raúl A. Carranza

*JUDICIAL— EN CIUDADE*la (F. C. O.), partido de Matanza (prov. de Buenos Aires). Propiedad calle Ricardo Gutiérrez, hoy Brown, esquina Ingeniero Mitre. Edificada en un terreno de 492.84 m. c. y 13 lotes de diferentes dimensiones con frente a las calles Ingeniero Mitre e Ignacio Pirovano, con una superficie total de 3676.87 m. c. Base de venta 13.137.56 pesos m|n.

EL DOMINGO 17, a las 15. Remataré en un solo lote la propiedad y los terrenos. La casa es de material revocada en cal tanto por dentro como por fuera, teniendo un gran salón para negocio con estantería de cedro, mostrador y sótano, 3 habitaciones, galería y w. c., cielorrasos y pisos de pino tea, techos de cinc y puertas de cedro. Orden del juez civil doctor C. Campos. Juicio Carmen A. de García c. Granero Hnos. y Miguel Etchéverry, en concurso. A cuenta de precio 8 o|o. Comisión 2 o|o. Más datos secretaría doctor Padilla y en mi escritorio, San Martín 465. —Raúl A. Carranza. v17

Juan A. Rúa y Cía.

v17

AVISOS NUEVOS

Preciosa casa por $ 1.500 —
Llave en mano, lista para habitar sin gastar un centavo! Tocando la Av. San Martín, en muy buen barrio: Cayena 1916. Moderna, en cal, tirantes hierro y adoquinado pago. Base pesos 5.500 de los cuales 4.000, a 5 años. Es una monadita que merece visitarse.
PASADO MAÑANA a las 17. Allí.—Juan A. Rúa y Cía. 1p

Puede usted pagar 30 $ al mes?
Compre la casa Trelles 683, a 1 cuadra de D. Alvarez y 6 de Rivadavia, 10 por 39 varas con cloacas y adoq. pago. Se entregará desocupada y se venderá por cualquier oferta.
PASADO MAÑANA a las 16. Allí.—Juan A. Rúa y Cía. 1p

TIENE USTED 500 PESOS,
y quiere pagar con el alquiler? Concurra al remate de la casa Camarones 2437 al lado de Sud América, adoq. y servicio de coches. Base pesos 3.500 de los cuales 3.000 en mensualidades. Detalles aviso respectivo.
PASADO MAÑANA a las 14.30. Allí. 1p

CAMPICHUELO 1172|4|8 —
Al lado de Av. Chubut y parque Centenario. Amplia propiedad que produce 355 al mes, el 21 o|o anual. Base 20.000 pesos a plazos. Negocio, familia y 3 departamentos, cloacas y adoquinado pago, 10 por 44.35 vs.
PASADO MAÑANA a las 15. Allí.—Juan A. Rúa y Cía. 1p

En Belgrano aristocrático —
Por pesos 6.67 v. c. al contado, magnífico terreno sobre las barrancas, en el barrio de los palacios; 11 de Septiembre entre F. Lacroze y Olleros; 11v54 por 31 vs. Base, pesos 20 v. c. 1|3 al contado, saldo a 1 y 2 años. Adoq. pago.
PASADO MAÑANA a las 16.30. Allí.—Juan A. Rúa y Cía. 1p

CASITA QUINTA por 375 $
a 5 cuadras de la estación Florida, F. C. C. A., calle Florida 1995 esq. Esmeralda, amplio terreno y buen edificio. Base pesos 1.500, 1|4 parte al contado, saldo a largo plazo, sin interés.
PASADO MAÑANA a las 16. Allí.—Juan A. Rúa y Cía. 1p

En Belgrano: PLAZA 1463|71
Dos casitas gemelas en 10 por 40 vs. c. c. se venderán al mejor postor. Base pesos 3.000 cada una, puede dejarse 2.000 pesos cada casa a plazo, sin interés.
PASADO MAÑANA a las 15.30. Allí.—Juan A. Rúa y Cía. 1p

EN FLORESTA: 20 cents v. c.
al contado, saldo a 24 meses, 28 lotes, tocando la Av. Rivadavia (9.200) y la estación Luro, del F. C. O. en breve electrificado. Detalles avisos respectivos. Planos a nuestra casa.
EL DGO. 24 a las 14.—Juan A. Rúa y Cía. 1p

Judicial: 22 LOTES en Devoto
y 1 fracción de 10.086 m|c. en 48 mensualidades. Sucesión Pablo Baqués y Parera. Juez Dr. Amadeo Gras, secretaría Dr. Rodríguez Larreta. 1o. 12 lotes: Tinogasta y Pedro Lozano entre Mercedes y Gualeguaychú, frente al gran edificio de las Obras de Salubridad, a corta distancia del F. C. P., avenidas Sanabria y 3 Cruces. Base $ 2.50 cada 75 d|c. 2o. 10 lotes: Lista esquina Cervantes, frentes N. E. y N. O. A 7 cuadras al S. O. de la estación F. C. P. y frente a la Av. 3 Cruces. Base $ 1 cada 75 d|c (v|o). 3o. San Roque entre Lope de Vega y Bermudez, 54.23 m. al N. E., 185.1 m. al N. O., 157.79 m. S. O. y 54.30 m. al S. E. Sup. 13.449 v|c. Base 80 centavos cada 75 d|c (v|c). Condiciones de pago para todos 20 o|o al contado, saldo en 48 mensualidades sin interés.
EL DOMINGO 17 de abril, a las 15.30 sobre la primera fracción, Pedro Lozano y Mercedes. Seña 8 o|o y 2 o|o de comisión. Escrituras por ante los escribanos Sres. Ratto y Pita. Más datos a la secretaría citada. Planos a los martilleros.—Juan A. Rúa y Cía., Av. de Mayo 568|72. — Ord. 10446. a10

En BARRACAS: Altos y bajos
moderna, Daniel Cerri 1052|56, al lado de Av. Montes de Oca. Base 26.000 pesos a plazos. Bajos: zaguán, sala, 3 habitaciones, comedor, pieza servicio, baños y dependencias, en 2 departamentos. Renta pesos 165. Altos, casa familia: sala, escritorio, vestíbulo, 2 habitaciones, comedor, despensa, baño, etc. Renta pesos 190. 10 por 25 vs., cloacas y adoquinado pago. Visítese, no hay cartel.
EL MIERCOLES 20 a las 16 en nuestra casa, Juan A. Rúa y Cía. Ord. 10.465. a14

Av. SAN MARTIN 1481|87 —
En lo más valioso de la importante arteria. Espléndida casa quinta; 700 v. c., gran parque, lindísimo jardín y frutales. Base pesos 20.000 a plazos. Moderna, en cal, con tirantería hierro, 2 salas, zaguán, mármol, cancel, 2 habitaciones, comedor, baño instalado, cocina, w. c. y 2 piezas. Frente piedra, celosías, hierro, 20 por 35 vs. permite entrada de auto. Visítese de 9 a 11 y 15 a 17. Tranvías 85 y 86 combinación subterráneo. Se entregará desocupada.
EL MIERCOLES 20 a las 16 en n|casa. —Juan A. Rúa y Cía. Ord. 10.519. a14

Altos y bajos: Av. Medrano 581
y 583 entre Av. Corrientes y Sarmiento. Base pesos 24.000. A plazos. Modernas, con tirantería hierro y techos azotea. Bajos: sala, zaguán, cancel, vestíbulo, 3 habitaciones, baño, dependencias y pieza servicio. Altos: igual más escritorio y terraza. Frente piedra, celosías, luz eléctrica, cloacas y adoquinado pago. Renta 3.600 pesos anuales. Visítese.
EL MIERCOLES 20 a las 16 en nuestra casa Juan A. Rúa y Cía. Ord. 10.464. a14

CARLOS CALVO 311|15
entre Defensa y Balcarce 13 por 23 vs. con edificio que produce renta. Base pesos 50 v. c. a plazos. Salón, sala y zaguán al frente, 2 habitaciones, cuadra para panadería, etc. Cloacas y afirmado pago. Ubicación y medidas que nos exime comentarios. Visítese.
EL MIERCOLES 20 a las 16 en nuestra casa Juan A. Rúa y Cía. Ord. 10.330. a14

Culpina 425: Llave en mano —
Linda casita moderna, al lado de Av. Directorio y 4 cuadras de Rivadavia. Base pesos 6.000 incluídas 3.000 cédulas. En cal, tirantes hierro y techos azotea. 11v54 por 25v04, verja, jardín, 2 amplias habitaciones, baño, cocina, w. c., etc., galerías, yesos, mosaicos, luz eléctrica. Se entregará desocupada. Visítese. No hay cartel.
EL MIERCOLES 20 a las 16 en nuestra casa Av. de Mayo 568|72.—Juan A. Rúa y Cía. Ord. 10.518. a14

En Caballito: Moderna casa
con cloacas y adoquinado pago. Canalejas 811|15 al lado de Rojas, tranvía 85 y 86, a 1 cuadra y 2 del 84 por Av. Neuquén. Base pesos 8.600 toda a plazos. En cal, con tirantes hierro y para altos. Salón de negocio, vidrieras, persianas metálicas y frente piedra, zaguán, 3 habitaciones, cocina y w. c., galería, luz eléctrica, etc., 10 por 20 vs. Renta 100 pesos. Visítese.
EL MIERCOLES 20 a las 16 en n|casa —Juan A. Rúa y Cía. Ord. 10.463. a14

UNA MONADITA por $ 5.500
a plazos.—Preciosa casita, llave en mano. Cayena 1916, al lado de la Av. San Martín. En cal y tirantes hierro, 2 habitaciones, baño, comedor, cocina, w. c., 2 piezas altas. Linda verja y jardín. Galería y graderías de mármol, cielorrasos yeso, mosaicos, luz eléctrica, etc. Adoquinado pago. Ofrecen 130 $ de alquiler. Visítese.
EL DGO. 17, a las 17, en la misma.—Juan A. Rúa y Cía.—Ord. 10.537 a14

EN VILLA LURO: 28 LOTES
sobre la estación F. C. O. y la Av. Rivadavia, R. L. Falcón, Yerbal, Lope de Vega, Dante y otras. Base $ 1 v|c., 20 o|o al contado, saldo a 24 meses.
EL DOMINGO 24 de abril a las 14. Planos a Juan A. Rúa y Cía.—Ord. 10.587. v16

EN FLORES.—Llave en mano
—Base $ 5.500 a plazos. Neuquén 2635 y Bolivia, a 1 cuadra de Av. Gaona y tranvía 84 comb. subterráneo. Verja, jardín, 3 habitaciones, comedor, baño, despensa, cocina y fondo. Galería, yesos, mosaicos, cercos pared. 10x35 vs., adoquinado pago. Ofrecen 120 $ de alquiler. Visítese de 8.30 a 11 y de 14 a 16.
EL DOMINGO 17 a las 16.30 en la misma.—Juan A. Rúa y Cía. a13

En Caballito 21 o|o de renta
anual. Campichuelo 1172-4-8, al lado de Av. Chubut y Parque Centenario. Base, $ 20.000, a plazos. En cal, tirantes hierro, cloacas y adoquinado pago. Salón, 2 habitaciones y dependencias; y 3 departamentos de 3 habitaciones, baño, etc. c|u. frente piedra, marquesinas, detalles modernos. 10x44v25. Renta 355 $, 4.260 $ al año. Visítese.
EL DOMINGO 17, a las 15, en la misma.—Juan A. Rúa y Cía. Ord. 10.462. a10

Casa, por $ 1.000 y 30 al mes,
cloacas y adoquinado pago. 10x39 vs. Trelles 683, 1 cuadra de Dto. Alvarez, tranvías 88 y 84, y 6 de Rivadavia 6200. Verja, jardín, 3 habitaciones y dependencias. Galería, yesos, mosaicos, etc. Base, $ 5.500, incluídas 4.500 cédulas. Visítese, se entregará desocupada.
EL DGO. 17, a las 16, en la misma.—Juan A. Rúa y Cía. Ord. 10.507. a10

En Flores: casa por mensuali-
dades. Base, $ 3.500, incluídos 3.000 $ en mensualidades $ 64.20. Camarones 2437 y Sud América, adoquinado y servicio de coches 10 ctvs. Verja, jardín, 3 habitaciones, cocina, w. c. y fondo. Galería, mosaico, cercos pared, etc. 9.25x44 vs. Renta 50 pesos. Visítese.
EL DGO. 17, a las 14.30, en la misma.—Juan A. Rúa y Cía. Ord. 10.491. a10

EN FLORES: Casita-quinta
por $ 4.000; 771 v|c., jardín y frutales. Av. Boyacá 2086 esq. San Blas, a 4 cuadras de Dto. Alvarez y Av. San Martín y tranvías 88, 85, 86, 94 y 95. Dos habitaciones, cocina y w. c. Puertas y celosías cedro, yesos, patio mosaico, cercos, etc. 25v40x30v26, Visítese.
EL DGO. 17, a las 14, en la misma.—Juan A. Rúa y Cía. Ord. 10.490. a10

JUDICIAL EN BELGRANO
—Blandengues entre Fco. Lacroze y Teodoro García, lote 11 de la manzana B. 8m66x34m72 y 34m68 (10x40v09 y 40v04). Base rebajada, $ 7.50 cada 75 d|c (v|c). Adoquinado municipal al día. Juez doctor Matías Mackinlay Zapiola, secretaría doctor Napoleón Paz, en el expediente número 1745.
El MIERCOLES 20 de abril, a las 16. en nuestra casa, Av. de Mayo 568|72: Más datos a la secretaría citada o a los martilleros Juan A. Rúa y Cía. Seña 8 o|o. Comisión 2 o|o. a10

CASA POR $ 375 — EN FLO-
rida. El paraje ideal para la residencia veraniega. Linda casita calle Florida 1995, esquina Esmeralda. A 5 cuadras de la estación F. C. C. A. 2 hermosas habitaciones, galería, cocina, w. c., y galpón, pisos tea, 18.80, 33 vs. Superficie 680 vs. Base pesos 1.500, 1|4 al contado, 1|4 al año, 1|4 a 1 1|2 años y 1|4 a 2 años, sin interés.
EL DOMINGO 17 de abril a las 16. Más datos a nuestra casa o sucursal Belgrano, Cabildo 1790. Ord. 10486. a10

BARRANCAS DE BELGRA-
no, 11 de Septiembre entre las Avs. Lacroze y Olleros. El barrio preferido de la localidad, a 2 cuadras de Av. Cabildo, entre palacios, hermoso terreno de ideales dimensiones. 11.54 por 31.13 vs. Superficie 359 v. c. Base pesos 20 v. c. 1|3 al contado, 1|3 a 1 año y 1|3 a 2 años, 7 o|o interés.
EL DOMINGO 17 de abril a las 16.30 sobre el mismo. Más datos a nuestra casa o sucursal, Belgrano, Cabildo 1790. Ord. 10.517. a10

POR 1.000 $ AL CONTADO—
En Belgrano. Plaza 1463 y 1471. 2 casitas gemelas a 3 cuadras de la estación Alvarez Thomas, tranvía 96. 10 por 40 vs. verja, jardín, 2 dormitorios, 1 pieza, cocina y w. c., cielorrasos, pisos tea, puertas cedro, cercos de pared, etc. Base pesos 3.000 c|u. (2.000 a 1 año sin interés).
EL DOMINGO 17 de abril a las 15.30 sobre las mismas. Más detalles a nuestra casa o sucursal, Belgrano. a10

EN BELGRANO, con CEDU-
las. Dos buenas propiedades. Pampa esquina Melián número 1805 y 1815, selecto barrio de lujosas construcciones; a 3 cuadras de la estación F. C. C. A. (R.) Melián 1805 esquina Pampa, 16v50 por 25 vs. 6 salas, 1 pieza, baño, cocina, w. c., galería. Base pesos 11.000, 8.300 en cédulas. Melián 1815, lindera a la anterior 16v70 por 25v40 vs. Planta baja. Sala, 2 habitaciones, cocina, baño. Planta alta. Sala con balcones y otra habitación, jardín, frutales, etc. Base pesos 7.500 (5.700 en cédulas). Adoq. pago.
EL DOMINGO 17 de abril a las 14.30 en las mismas. Más datos a nuestra casa o sucursal, Belgrano, Cabildo 1790. Ord. 10489. a10

JUDICIAL, CASA EN Bernal
Av. San Martín 124, entre Santiago Liniers y Boedo, a 6 cuadras al Sud de la estación F. C. S. y tranvía 22 a Plaza Mayo al frente. Base $ 7.000. Verja mampostería, jardín, 2 habitaciones, comedor que cuadra, baño completo, otra habitación, cocina con económica, w. c. y fondo, galerías, puertas y celosías cedro, cielorrasos, mosaicos, luz eléctrica, etc., 8m70x44m74 y 45m20 (10v04 por 51v65 y 52v19), ad-corpus. Juez Dr. Padilla, secretaría Palacio. Autos sucesorios de doña María Juana Eudosia Cavo. Seña 8 o|o. Comisión 2 o|o. Visítese.
EL DOMINGO 17 de abril, a las 15.30, en la misma. Datos a la secretaría citada o a nuestra casa Av. de Mayo 568|72.—Juan A. Rúa y Cía. Ord. 10.477. a8

2 LOTES AVDA. CABILDO
esquina Dehesa, en Belgrano, 10 y 14 vs. por 25 vs. de fondo. Miran al NE y SE. contrafrente a la Av. Bustos. En plena barranca, dominando el río de la Plata. Eléctrico Lacroze al frente. Base $ 5 v|c.
EL DOMINGO 17 de abril a las 15. Planos Av. de Mayo 568|72 o sucursal Belgrano Cabildo 1790.—Juan A. Rúa y Cía. Ord. 10.328. a12

Corral y Lauría

Ex socios de la casa José Conti y Cía

COMO JUDICIAL, EN FLO-
res. Casa moderna, amplia, central, Avenida Pcias. Unidas (hoy J. B. Alberdi) 3248 entre Pergamino y Portela. Mide 8m61 (9v94) de frente por 64m08 (74 v.) de fondo. Edificio: verja de hierro y jardín al frente, vestíbulo, sala, comedor, 4 dormitorios, baño, cocina, w. c., 3 piezas de servicio, galería, etc. Adoquinado y tranvía al frente. Juicio sucesorio de doña Clara Vieyra Belén de Amadeo. Juez doctor Mackinlay Zapiola, secretaría del doctor Juan José Coronado. Tasación, $ 15.620.76. Base, 2|3 partes, $ 10.413.84, incluso 9500 cédulas a estilo de plaza. Seña 8 o|o. Comisión 2 o|o. Visítese de 15 a 17.
EL DOMINGO 17 de abril, a las 16.30, en la misma. Informes, Sarmiento 466. v17

PINO 2353 Y CABILDO—EL
barrio de los palacios, en el centro de Belgrano, 12x24 v., 2 dormitorios, comedor, baño instalado, cocina económica, pieza más chica, pieza de servicio y w. c., jardín y verja al frente, cloacas y adoquinado pago. Base $ 18.000, incluso 12.000 cédulas. Renta 170 $.
EL DOMINGO 17 de abril a las 15. v17

A. BUGANEM y Cía.

777, VICTORIA, 777 — U. T. 5027, Avenida v17

Av. ENTRE RIOS Y MEXI-
co 1770.—Edificio antiguo, fácil de refaccionar. Con 261.50 v. c. Consta de sala, comedor, 5 habitaciones, etc., cloacas y asfalto pago. Base $ 13.000, toda a plazos.
EL DGO. 24 de abril, a las 17. Allí. v16

BASE $ 10.000, TODA A pla-
zos.—Serrano 1085 y Av. Rivera. Verja, 6 habit., etc. Llave en mano. Cloacas y adoquinado pago. Mide 10x33 vs.
EL DGO. 24 de abril, a las 15.30. Allí. v16

Castillo 202|10, esq. Alvarez
800. 2 casas independientes. Una: salón, 1 sala, etc. y casa lindera de 3 habitaciones, etc. Frente piedra, cloacas y adoq. pago. 16.16x29 vs. Base, $ 12.000, toda a plazos.
EL DOMINGO 24 de abril. Allí. v16

Base $.60 por mes en 120 meses
sin interés, el excedente, si lo hubiere, al contado, Franklin 866, esq. Bossio (entre Rojas y Colpayo). Verja, jardín, 3 habitaciones, dependencias, adoq. pago.
EL DOMINGO 24 de abril. Allí. v16

EN PALERMO, GODOY Cruz
2351. Moderna. Sala, frente piedra, hall, 4 habit. otro hall, baño, cocina, etc., cloacas y adoq. pago. 10x50 vs. Base, $ 13.000, toda a plazos de 1 a 20 años.
EL DOMINGO 24 de abril. Allí. v16

CASAS

Av. Cabildo 3100. A 2 cuadras
de allí y a 2 de Av. Crámer y tranvías 35 y 36, de negocio y familia, en cal, con tirantes de hierro, para altos. Moldes 3200, esq. Guayra. Salón con persianas metálicas, frente piedra, 2 habitaciones y dependencias, cielorrasos yeso, carpintería cedro, mosaicos, mármoles, luz eléctrica, aguas corrientes, etc. Base, $ 9.800, toda a plazos.
EL DGO. 17 de abril a las 15.30. Allí. v17

Av. Canning 628. Llave en ma-
no. Sobre esa importante arteria y a un paso de las Avdas. Triunvirato y Rivera. En cal y con materiales de primer orden, verja de mampostería, jardín, 3 habitaciones, comedor, 3 habitaciones más, baño, etc., cielorrasos yeso, puertas y celosías de cedro, mosaicos, mármoles, luz eléctrica, cloacas y adoq. pago. 10x45 vs. Base, $ 27.000, toda a plazos, de 1 a 20 años.
EL DGO. 17 de abril, a las 16. Allí. v17

Base $ 3.200 en mensualidades.
Llave en mano. Villa del Parque. A 4 cuadras del tranvía Lacroze, estación del F. C. P. y de la Av. San Martín. Baigorria 2735, entre Terrada y Condarco. 3 habitaciones, cocina y w. c., galería material, cielorrasos yeso, puertas con banderola, celosías, mosaicos, luz eléctrica, etc.
EL DGO. 17 de abril, a las 15. Allí. v17

DOS TERRENOS centrales —
En una excelente ubicación del Norte. Entre construcciones modernas. Solar entre Bulnes y Guise. Tranvía 64 al frente y a todas direcciones. Medidas excepcionales para levantar allí la casa de familia o edificio de alta renta. 10 por 49 vs. c|u. con adoq. pago, cerco, vereda y las mejoras existentes. Base, $ 15 v|c., toda a plazos.
EL DGGO. 17 de abril, a las 16.30. Allí. v17

Llave en mano — De familia.
en Vélez Sársfield. Canalejas N.o 2781, entre Bahía Blanca y Esperanza. Próxima a la Av. Avellaneda y tranvía 99. Sólido, en cal, sala, frente piedra, 3 habitaciones, comedor, cocina, baño instalado y w. c., cielorrasos yeso, puertas y celosías cedro, galería material, mármoles, cloacas, luz eléctrica, calefacción y buenos detalles de comodidad y confort. 11.50x30 vs. Los artefactos entran en la venta. Base, $ 12.000, toda a plazos de 1 a 20 años.
EL DGO. 17 de abril a las 17. Allí. v17

Base $ 3,000 en mensualidades.
En Flores. A pocas cuadras de las Avdas. Gaona y San Martín y tranvías 84, 85 y 86. Zamudio 1976, entre San Matías y Camarones. Sólido edificio en cal, jardín, 3 habitaciones, 1 pieza, cocina, w. c., etc., galería, puertas con banderola, mosaicos, cercos linderos de pared, aguas corrientes, etc., 10x30 vs. Una pichincha.
EL DGO. 17 de abril, a las 14.30. Allí. v17

MARIO LIVINGSTON

PARA COLONOS

PARTE DEL FAMOSO CAMPO "EL PELADO"

DEL SEÑOR JORGE ATUCHA

5.151 - hectareas - 5.151

DIVIDIDAS EN 69 LOTES DESDE 50 HECTAREAS HASTA 178 HECTAREAS

GRANDES FACILIDADES para el PAGO

ENTREGA INMEDIATA

LINDANDO CON EL EJIDO
de Colón, provincia de Buenos Aires, a menos de una legua de la estación, a dos de El Arbolito, F. C. C. A. y a dos leguas de Sarasa, F. C. C. B. A. Tierras riquísimas, en su mayor parte alfalfadas. Producen admirablemente cualquier cereal. Cuando estuvo este campo bajo cultivo alcanzó los más altos rendimientos en lino, trigo, maíz, avena, etc., como es notorio en el partido. Como campo de invernada no lo hay mejor en la zona. Este campo está próximo a los puertos del Rosario y San Nicolás. De Buenos Aires dista 8 horas, 45 minutos. Agua dulce, de primer orden; se encuentra entre los 5 y 8 metros de profundidad. Cada lote tiene adjudicada una cantidad en cédulas nacionales las que podrá tomar a su cargo o no el comprador, el saldo podrá abonarse pagando dos terceras partes al contado y el resto en dos cuotas iguales a uno y dos años de plazo con el 7 o|o de interés anual. En cada chacra se ha colocado una estaca con el número que le corresponde de modo que los visitantes podrán revisar el campo dándose cuenta exacta de la calidad y ubicación de cada uno, por estar amojonados.
EL DOMINGO 24 de abril a las 8 en el teatro Avelino de Colón. Base de venta desde pesos 300 a pesos 450 la hectárea. Enviamos gratis a quien lo solicite un folleto conteniendo planos, todos los datos que son de interés para los compradores y explicando lo que es la cédula nacional. El señor Joaquín Tasso, Colón, F. C. C. A. Hotel Larralde, está encargado de mostrar el campo—Mario Livingston, Cangallo 466, Buenos Aires. a15

José Balocchio y Cía.

Reconquista 144, U. T. 6462, Av.

EN RAMOS MEJIA. — CA-
sa a todo costo, 2 piezas, cocina, galería, terreno esquina de 23x30 v. Base $ 1.950, a liquidar. Queda en Villa Luzardi, los cocheros de Rataro la conocen. Linda con la quinta del Cañón.
EL DGO. 17 de abril, a las 15, allí. Datos, Reconquista 144. v17

F. González Elizalde

San Martín 92. U. T. 1592, Avda.

EN EL CABALLITO. POR
disolución de sociedad, linda casa sobre las Avdas. San Martín y Donato Alvarez, Trelles 2681 y Avda. Donato Alvarez. Base $ 12.000 incluídos $ 7.500 en cédulas del Bco. Hipotecario. Tiene frente de piedra artificial, sala con puerta de negocio y persianas metálicas, zaguán, 5 dormitorios, comedor, 2 piezas en altos, sótano amplísimo, como para depósito, carpintería cedro, cielorrasos yeso, mosaicos, adoquinado, aguas corrientes, etc. Está sobre los tranvías para todos los rumbos.
EL DOMINGO 17 de abril, a las 15. Datos: San Martín 92. a10

EN HAEDO. CASITA EN
barrio completamente edificado. A los fondos del colegio, y frente a la Av. Gaona: con base de $ 1.500. Orden de liquidar por división de condominio. Está a 5 cuadras de la estación nueva y a 1|3 de la Av. República, que sale del mismo andén de la estación. Consta de 2 dormitorios, galerías, jardín y árboles frutales. Mide 10x35 varas, etc.
EL DOMINGO 17 de abril, a las 16 en la misma. Datos: San Martín 92. a10

EN HAEDO. NOTABLE ES-
quina, en 4 lotes, con frente a la Av. República y Sin Nombre. Rodeados de edificación y a 4 cuadras de la Estación Nueva. Medidas ideales de 10x20 cada lote. Salen a la venta por división de condominio, con la base de $ 1 la v. c.
EL DOMINGO 17 de abril, a las 16 y 30, en los mismos. Datos: San Martín 92. a10

EN FLORESTA. CASITA en
mensualidades, Laguna 1220. Base $ 3.500 incluídos $ 1.287, que se pagan en mensualidades de $ 25, con 25 centavos. Tiene adoquinado pago, jardín, dos dormitorios grandes, uno chico, galpón, etc. Visítese.
EL DOMINGO 17 de abril, a las 16, en la misma. Datos: San Martín 92. a10

S. Villar Sáenz Peña

MAGNIFICA PROPIEDAD
de dos pisos a largos plazos, a una cuadra del subterráneo. Esperanza 133-35, sobre estación Vélez Sársfield. Mide 8m66 por 34 de fondo, 1.er piso consta: sala, comedor, 5 dormitorios, baño instalado, cocina, dependencias. La casa alta tiene una habitación más. Base $ 51.000 m|n.
EL DOMINGO 24 de abril a las 15 en la misma. El comprador puede tomar en hipoteca la mitad o 3|4 partes hasta el plazo de 10 años al 8 o|o de interés. Seña 8 o|o Comisión 2 o|o. Informes, Reconquista 331. v19

G. G. GROSSO

(Oficina de tierras)

El tiempo es oro

El tiempo será oro para Vd. si, aprovechando el SABADO INGLES, va a visitar en

VILLA URQUIZA

la QUINTA DE ZAMBONI que liquidaré PASADO MAÑANA dividida en

135 LOTES

y escoge el que necesite para levantar su casa.

EN EL CENTRO DE BEL-
grano y en el centro de Flores, ya no quedan lotes por vender, ni al contado ni a plazos, razón por la cual la gente de buen vivir escoge a Urquiza para su residencia, convencida de que encontrará en este barrio todos los encantos y beneficios que en aquellos existen. Así es, en efecto. Urquiza está más próxima del centro que Flores y a igual distancia que Belgrano, viajando por tren. Urquiza es más alto que ambos barrios. Esto dice a las claras el porqué se ha edificado allí últimamente más que en cualquier otra parte. Bien, pues, lo mejor de lo mejor de ese barrio, su corazón, la conocidísima quinta de Zamboni, remataré en 135 lotes. Tienen cloacas, luz eléctrica, aguas corrientes, etc., etc. Están sobre la estación del ferrocarril, sobre los tranvías y dan frente a la avenida Congreso y las calles Colodrero, Quesada, Pacheco, Valdenegro y Alvarez Thomas.
EL DOMINGO 17 de abril a las 14, sobre los mismos. Base 20 pesos por mes, el lote, en 80 meses, sin interés. Seña, 3 mensualidades y el 2 o|o de mi comisión en el acto del remate, y otras 3 dentro de los 15 días de efectuado el mismo, en mi escritorio. Títulos definitivos por ante el escribano David P. Rocca, Perú 158, una vez pagadas 10 mensualidades. Descuento: 25 por ciento al que pague al contado; 12 o|o al que anticipe la mitad; 10 o|o al que adelante más de 10 meses. Datos y planos, Sarmiento 533. U. T. 4520, Avenida.—G. G. Grosso. v17

PROXIMOS REMATES Y FERIAS DE GANADOS

ADOLFO BULLRICH & Cía.

LIQUIDACION DE HACIEN-
das tamberas en Clarke, F. C. C. A. Los reputados tambos del establecimiento San Andrés, distante una legua y media de las estaciones Clarke, F. C. C. A. y Totoras, F. C. C. C., por orden y cuenta del señor F. Brander. Comprendo la venta: 1.000 vacunos de alta mestización Durham, tamberos, en excelente estado, en su mayor parte de pelos colorados, incluso vacas con y sin crías, vaquillonas y novillos, de acuerdo al siguiente detalle: 250 vacas con 250 crías al pie; 125 vacas secas, servidas; 56 vaquillonas de 2 años, en parición; 130 vaquillonas de 1 1|2 años; 170 novillos de 1, 2 y 3 años y 19 toros y toritos. La hacienda se encuentra en excelente condición. Es toda de gran clase y tiene más de 30 años de mestización en tambos. Es conocida por su gran producción de leche. El 90 o|o de las vacas son coloradas. La venta se realizará
EL DOMINGO 17 de abril a las 12 en el mismo establecimiento, después de un almuerzo campestre, con las haciendas a la vista y en lotes apropiados, por orden y cuenta de su dueño señor F. Brander. A continuación se venderán los útiles de tambo, como ser: tarros y carros de leche, etc., así como también un motor Fordson, con su arado acoplado y varias otras máquinas y útiles. Trenes: Los concurrentes de esta capital tiene tren de la estación Retiro, F. C. C. A. la víspera del remate a las 21.45; Los de Rosario el día del remate que sale de la estación Rosario N., a las 6.40, llegando a Clarke a las 8.13. De Santa Fe hay tren la víspera del remate a las 17, este tren pasa por Irigoyen a las 19.15 y llega a Clarke a las 20.14. De Rosario, F. C. C. C. el día del remate a las 7.45 y llega a Totoras a las 9.54. De San Francisco, F. C. C. C., sale tren el sábado a las 16.20 y llega a Totoras a las 20.20. En ambas estaciones habrá coches que por un precio módico, conducirán a los interesados al establecimiento, distante una y media leguas de cada una de ellas. Comisión 4 o|o. en las haciendas y 10 o|o en los útiles y enseres a cargo del comprador. Otros informes y prospectos con detalles, solicítense en nuestra casa Florida 273 y San Martín 254. — Adolfo Bullrich y Cía. v16

REPRODUCTORES EN "TA-
tay", de Samuel B. Hale Cía. Ltda. Remate especial de reproductores, que comprende: 8 toros y 35 vacas con 12 crías, Shorthorn de pedigree; 12 toros y 19 vacas con 2 crías Polled Angus de pedigree; 15 padrillos Hackney y Shire de pedigree; 10 toros Red Polled lecheros: 100 piezas Shorthorn puras por cruza; 400 piezas lecheras, cruza Shorthorn y Red Polled; 200 vaquillonas lecheras, id id; 300 novillos gordos id id; 40 yeguas Hackney y carrera y 100 piezas Rambouillet de plantel.
EL SABADO 23 de abril, a las 12, en el mismo establecimiento, con las haciendas en lotes apropiados y a la vista. De la estación Federico Lacroze, F. C. C. B. A., saldrá un tren especial el día del remate, a las 8.30. Solicítese catálogos con detalles completos.—Adolfo Bullrich y Cía. a11

3.200 NOVILLOS Y VACAS
en Guaminí, F. C. Sud.—Haciendas de alta mestización Durham y en muy buen estado, origen de la suc. de D. Félix G. de Alzaga y de Huntel y marca líquida del señor Horacio Sánchez Elía, en el establecimiento "Las Oscuras", distante 6 leguas de Guaminí, F. C. S., 4 de Fatraló F. C. O. y 20 cuadras de Saturno, F. C. Midland. Comprende la venta 2700 novillos de 1 1|2 a 2 1|2 años, 200 novillos P. Angus, de 2 1|3 años y 300 vacas y vaquillonas Durham. Se realizará
EL DOMINGO 24 de abril a las 12. en el mismo establecimiento, con las haciendas en lotes apropiados y a la vista. Oportunamente detalles completos. — Adolfo Bullrich y Cía. a13

ALCHOURRON Hnos.

REMATES—COMISIONES—CONSIGNACIONES

CASA CENTRAL: SARMIENTO 442-48 Bs. AIRES

HACIENDAS EN C. SUA-
rez, F. C. S. Remate feria en las instalaciones de la Sociedad Rural.
EL DOMINGO 24 de abril a las 13. Próximamente detalles. Informes y pedidos de local al señor Emilio Garibotto en C. Suárez, F. C. S. o a nuestra casa central.—Alchourron Hnos. a8

HACIENDAS EN BUCHAR-
do, F. C. P. Remate-feria en las instalaciones del Sr. Carlos W. Bonino.
EL VIERNES 29 de abril, a las 13. Próximamente detalles. Informes y pedidos de local al Sr. Carlos W. Bonino, en Buchardo, F. C. P. o a nuestra casa central.—Alchourrón Hnos. a10

Pedro y ANTONIO LANUSSE

v18

EN VILLA MARIA, F. C. C.
Argentino.
EL MARTES 19 de abril, efectuaremos nuestra próxima feria de haciendas, en nuestras instalaciones, con las haciendas clasificadas en lotes y de acuerdo al siguiente detalle: 220 novillos mestizos Durham de 3 y 4 años, buena clase y buen estado, 134 novillos mestizos Durham 1 año, buena clase y estado; 300 novillos criollos y cuarterones, buen estado y gordos; 335 vacas buena clase y estado; 54 vacas mestizas Durham, buen estado, con 54 terneros al pie; 156 vaquillonas mestizas Durham, buena clase, buen estado; 250 terneros y terneras, buena clase y estado; 10 toros p. p. c. de 3, 4 y 5 años, aptos para el servicio. Comisión 2 o|o a cada parte en haciendas generales y 3 o|o en reproductores y yeguarizos. Por pedidos de informes, sírvanse dirigirse los interesados á nuestros escritorios en ésta o en Rosario (San Martín 735), o en Villa María al señor Eugenio Gardella.—Pedro y Antonio Lanusse, Belgrano 836. v18

EN LAS ROSAS, F. C. C. A.
EL JUEVES 21 de abril, próxima feria de haciendas. Por pedidos de local e informes, sírvanse dirigirse los interesados a nuestros escritorios en ésta o en Rosario (San Martín 735), o en Las Rosas al señor B. N. Gerdes.—Pedro y Antonio Lanusse, Belgrano 836. v20

EN HUINCA RENANCO, F.
C. Pacífico.
EL MIERCOLES 27 de abril, efectuaremos nuestro remate mensual de haciendas. Por pedidos de local e informes, sírvanse dirigirse los interesados a nuestro escritorio en ésta o en Huinca Renancó a los señores Casenave y Brenner.—Pedro y Antonio Lanusse, Belgrano 836. v19

FIORITO Hnos. & SAMBRIZZI

Consignatarios, Perú 166. U. T. 2256 Avda. v16

EN LAS HERAS, F. C. Sud.
EL LUNES 18 de abril, a las 13.—48.o remate-feria de haciendas generales. Tenemos anotados muy buenos lotes de vacas servidas y novillos de 2, 2 1|2 y 3 años. Oportunamente detalles completos. Potreros disponibles. Informes a nuestras oficinas o al representante en la localidad Sr. Dionisio A. Ratti. v16

JUAN JOSE LINARI

v15

EL VIERNES 15 de ABRIL,
a las 14 horas y en mi local, Belgrano 2644, remataré:
15 muy buenos potros Percherones.
20 caballos y yeguas de igual clase, todos de tiro y silla.
25 yeguas Percheronas y
25 yeguas livianas, con 15 potrillos al pie, procedentes de Tandil.
22 especiales caballos Percherones, tordillos negros, de 4 años de edad, todos de tiro y silla, y
1 padrillo Boulognes, también tordillo, procedente de Gardey.
8 buenas yeguas oscuras, mestizas, Anglo Normando, y
4 caballos de silla, de la acreditada y conocidísima marca Raffo.
12 caballos y yeguas de tiro, procedentes de Marcos Paz.
30 yeguas cuarteronas, gordas, procedentes de Ayacucho.
Varios caballos y yeguas generales, entre los que los hay muy recomendados, de tiro solo y en yunta, lonas, guarniciones y rodados en general.—Juan José Linari. a14

Chapuis y Franco

EN CAMPANA, (F. C. C. A.)
EL MIERCOLES 20 de abril, a las 14. (aunque llueva). Liquidación completa del tambo del señor Emiliano Mosquera, compuesto de 45 vacas con 45 crías, mayoría chicas, 20 vacas secas, adelantadas, 30 vaquillonas de 3 años, próximas a parir, 20 vaquillonas de 1 1|2 a 2 años, 15 novillitos de 1 1|2 año y 20 terneros de año. Recomendamos esta hacienda por su especialidad en clase, estado y producción de leche. Se liquida por entrega de campo. Comisión 4 o|o a cargo de los compradores. Datos e informes, a nuestro escritorio, Avenida Rivadavia 206, Campana. U. T. 449. v19

PERALTA MARTINEZ y SERNA

Haciendas, máquinas, útiles y enseres

Mañana a las 13

En el establecimiento "Los Talas", en Tristán Suárez.

HACIENDAS, UTILES Y en-
seres, remate liquidación de las haciendas, aves, útiles de labranza, máquinas, enseres, parvas de pasto, muebles, etc del establecimiento Los Talas, en Tristán Suárez, F. C. S. Sin base, al mejor postor.
EL SABADO 16 de abril a las 13, en el mismo establecimiento, distante una y media legua de la estación. Detalle: 90 vacunos (vacas lecheras y terneros); 12 caballos de tiro y silla; 55 lanares, 1 cerdo, 250 gallinas de varias razas y tamaño, 40 patos criollos y marruecos, 20 pavos y 10 gansos, una guadañadora Champión, arados, sembradoras de mano, gran cantidad y variedad de otras máquinas y herramientas, monturas para hombre y señora, aperos y guarniciones, sulkys y carro, chapas de cinc, varillas y postes, rollos de alambre, 6 o 7 parvas grandes de alfalfa, etc. Muebles de comedor, dormitorios, vestíbulo, artefactos distintos, espejos, reloj, adornos, y todas las demás existencias del establecimiento que estarán a la vista de los interesados y clasificados en lotes. Se exigirá seña a satisfacción y comisión de 4 o|o sobre vacunos y yeguarizos, 8 o|o sobre reproductores y 10 o|o sobre maquinarias, útiles y muebles en general. Pídanse folletos ilustrativos en nuestra casa 320 San Martín 326. Nota: Los muebles que adornan la casa, se rematarán
EL DOMINGO 17 a las 9.—Peralta Martínez y Serna. a8

Corradi Hnos.

(Martilleros: F. y A. Corradi)

REMATE JUDICIAL DE las
haciendas de la sucesión de don Santos Copello, por orden del señor juez de lo civil de la capital federal, doctor César A. Campos, secretaría Jiménez Zapiola.
EL MIERCOLES 20 de abril, a las 13, en la estancia Cerro Verde, estación Renca, F. C. P., remataremos:
43 toros Aberdeen Angus, p. p. c.
4 id Shorthorn.
1039 vacas mestizas Angus con
450 terneros al pie.
88 vacas criollas.
47 novillitos.
5 burros pedigrée Poitou.
1 id Ausetano.
7 burras pedigrée Poitou con
2 crías machos al pie.
4 burros hechores.
74 burras mestizas de Poitou.
50 id cuarteronas.
8 mulas.
87 yeguas mestizas.
480 yeguas y potros criollos.
Herramientas, muebles, útiles, enseres, etcétera.
Condiciones de venta: 6 o|o de nuestra comisión por hacienda de pedigrée y p. p. c.; 4 o|o sobre haciendas generales, y 10 por ciento sobre herramientas, muebles, útiles, enseres, etc. a cargo del comprador. Las haciendas serán presentadas a venta debidamente clasificadas en lotes adecuados y entregadas inmediatamente de terminado el remate. Por más datos dirigirse al señor Mario Copello, Q. Bocayuva 28, Adolfo Copello, estación Renca, F. C. P., o a nuestro escritorio en Mercedes, S. L.—Corradi Hnos. v20

Nazar y Hernández

HOY

AUNQUE LLUEVA

En LUJAN, F.C.O.

1000 vacunos

25 YEGUARIZOS

30 CERDOS

DETALLE v15

150 VACAS MESTIZAS, ES-
peciales y gordas: 50 novillos gordos consumo; 70 novillos 2, 2 1|2 y 3 años, especial clase, gordos; 100 novillos Durham, 2 años, excelente estado y clase; 130 novillos Durham, 1 1|2 a 2 años, muy buena clase y estado, 1 marca, en un lote; 120 novillos mestizos de 2 y 2 1|2 años, buen estado; 150 novillitos y terneros mestizos; 120 vacas para invernada y cría, incluso lotes con ternero, 200 vacunos mestizos, al corte; 12 bueyes especiales para trabajo; 1 padrillo percherón pp. c.; 21 yeguas mestizas Percheron, de 3 a 6 años; 30 cerdos gordos y para invernar. Anotaciones a nuestro escritorio, Cangallo 666, o a nuestro representante en Luján, señor Enrique Yaniz.—Nazar y Hernández. a.6

Santiago R. Cánepa

TAMBO ESPECIAL, CONO-
cido por de Juan Iriart. Estancia "La Esperanza", a 20 cuadras de la estación Pontevedra (C. G. B. A.).
MAÑANA SABADO 16 de abril (si no llueve), remataré en pequeños lotes, a las 13.30:
VACUNOS (Procedencia cabaña El Verano, de C. Newton):
140 vacas lecheras en producción Durham
140 terneros gordos, al pie.
130 vacas lecheras adelantadas en preñez Durham.
30 vaquillonas de tambo, 2 a 3 años, servidas.
50 vacas gordas excepcionales Durham
20 novillos gordos, 3 años, Durham.
10 toritos tamberos puros, por cruza
YEGUARIZOS (Procedencia Herrera Vegas)
10 caballos, pecho y silla.
10 yeguas tiro pesado, palenqueadas.
6 potros tiro pesado, 2 años.
Tambo en plena producción. Las vacas y vaquillonas servidas por toros Durham, puros, de la cabaña "El Verano", de Cipriano Newton. Vacunadas contra en carbunclo. Libre aftosa. Se garantizan las cuatro tetas. Ventas al contado. Comisión 2 por ciento vacunos y 4 o|o yeguarizos, cargo compradores. Trenes de estación "Buenos Aires" hora 7.10 y 7.55, llegan a Pontevedra 8.20 y 9.10. Hay almacén y coches. Por datos a mi escritorio, Cangallo 2559, Buenos Aires; U. T. 5069 (Mitre) o a D. Marrero, en "La Esperanza". 1p

PEDRO MARZANO y Cía.

38 - Remate especial de tambos - 38

En PILAR, F. C. P.

EL DOMINGO 17 DE ABRIL

A las 14 horas

357 - vacunos de tambo - 357

Comprende esta venta el tambo completo de los señores Pedro Etchart y Pedro N. Mendizábal, hacienda de marca líquida. v17

Pereyra, Wallace y Cía.

370 vacunos

DEL TAMBO DE DON PE-
dro Stanga, en Domselaar, F. C. S.
EL VIERNES 15 de abril, a las 13 horas. Detalle. 130 vacas con 120 terneros de días a 6 meses; 25 vacas preñadas y próx. a parir; 20 vaquillonas de 2 a 3 años preñadas; 38 vaquillonas de 1 a 2 años; 36 novillos de 1 a 2 años; 1 toro de pedigree proced. Idoyaga Molina; 1 toro P. P. cruza. Esta hacienda es especial lechera y sana de teta y ubre, se venderá garantiéndola. Por informes a nuestro escritorio. Perú 375. U. T. 704, Avenida.—Pereyra, Wallace y Cía. v15

Domingo Grippo

EL DOMINGO 17 de ABRIL
a las 14 horas, remataré en mi local Brasil 3151, lo siguiente:

12 EXCEPCIONALES y cor-
pulentos potros Clydesdale muy buena clase de 3 y 4 años de edad, origen Krable, King y Cía.; 20 muy especiales potros Clydesdale y percherón p. p. cruza, marca Speluoci; 15 buenos potros Cuarterones pesados, misma marca; 18 yeguas Clydesdale p. p. cruza, muy grandes y corpulentas, origen Krable King y Cía. 20 sobresalientes yeguas Clydesdale y percherón de la conocida marca Unzué, de Casares. 20 yeguas percheronas definidas, de 3 y 4 años de edad, origen Drable-King y Cía. 12 muy buenos caballos de tiro de arado, marca Harrison. Varios caballos y yeguas de tiro solo y yunta a toda prueba, carros, chatas, guarniciones, lonas, etc. — Domingo Grippo. v17

Salaberry y Bercetche

Defensa 188 (Buenos Aires)

Córdoba 935 (Rosario) G. Pintos 720 (Tandil)

1.500 vacunos

incluso 300 VACAS DURHAM y 200 VAQUILLONAS tamberas, 2 y 1|2 y 3 años.

Mañana Sabado 16 de Abril, a las 14

En Gral. Rodríguez, F.C.O.

TRENES: Salen del Once a las 7.10, 8.10, 9.40 y 12.25.

SALABERRY y BERCETCHE v16

1.500 VACUNOS EN General
Rodrigues.
MAÑANA SABADO 16 de abril a las 14, en nuestras instalaciones, de acuerdo al siguiente detalle: 200 novillos de 3 años, Durham, muy buena clase y estado; 200 novillos de 2 1|2 años, buena clase y estado; 300 novillos de 1 1|2 años, buena clase y estado; 100 novillitos de 1 año, tamberos; 200 vacas Durham muy buena clase, servidas, en gran estado; 100 vacas Durham, buena clase y regular estado; 100 vaquillonas 2 1|2 a 3 años, 1 marca, y 200 vaquillonas tamberas 2 1|2 y 3 años, 1 marca; 100 vaquillonas de 1 1|2 y 2 años. Comisión 2 o|o a cargo del comprador y 2 o|o al vendedor. La casa cuenta con buenos potreros dentro del local de la feria, para el pastoreo de las haciendas que se nos consignen, como así también hasta que los compradores organicen el arreo o embarque de las haciendas adquiridas. Informes y pedidos de local a nuestras casas. Trenes: Salen del Once a las 7.10, 8.10, 9.40 y 12.25.—Salaberry y Bercetche. a14

LIQUIDACION DE 6.000 va-
cas alta mestización Durham en Teodelina F. C. P., en el establecimiento "San Marcelo", situado sobre la misma estación.
EL VIERNES 29 de abril a las 12. Comprende la venta vacas secas, servidas y con cría; vaquillonas de 2 y 3 años; vacas de tambo y planteles, y 300 toros p. p. c. de 1 1|2 a 3 años, casi en su totalidad marca líquida del doctor Marcelino Ugarte, cuya liquidación se realiza por vencimiento del contrato y entrega del campo. Próximamente detalles. Comisión 4 o|o a cargo del comprador. Informes a nuestras casas.—Salaberry y Bercetche. v28

5.000 VACUNOS MUY BUEN
mestizo Durham, en Trongé C. G. B. A. Liquidación total de las haciendas existentes en el establecimiento "La Anita" a 1 legua de la estación, por arrendamiento del campo.
EL MIERCOLES 20 de abril a las 12, después de un almuerzo campestre, con las haciendas debidamente clasificadas en lotes, y de acuerdo al siguiente detalle: 400 novillos Durham 3 años, muy buen estado una marca; 400 novillos Durham 2 años, en buen estado, una marca; 500 novillos Durham 2 años, muy buen estado, 1 marca; 300 novillos Durham 1 1|2 y 2 años, buen estado, una marca; 500 novillos Durham 1 1|2 y 2 años, buen estado, una marca; 500 novillos Durham 1 1|2 años, muy buen estado, una marca; 400 novillos Durham 1 1|2 años, buen estado, una marca; 400 novillos Durham 1 1|2 años, muy buen estado, una marca; 600 novillos Durham 1 y 1 1|2 años, buen estado, una marca; 500 vaquillonas Durham 2 años, muy buen estado, sin servir; 500 vaquillonas Durham 1 1|2 años, buen estado, sin servir, una marca.
Nota: Recomendamos especialmente las haciendas en venta, por su calidad, siendo estas de una sola marca, las que presentaremos debidamente clasificadas en lotes de 200 cabezas más o menos con opción. Llamamos la atención sobre las ventajas para el embarque, pues el establecimiento "La Anita" se encuentra ubicado a muy poca distancia de las líneas de los FF. CC. Oeste, Pacífico, Sud y Rosario a Puerto Belgrano. Se proporcionará pastoreo gratis para las haciendas adquiridas, hasta tanto se organicen los arreos o embarques, siendo por cuenta y riesgo de los compradores el cuidado de las mismas. Comisión 2 o|o al comprador y 2 o|o al vendedor. Informes a nuestras casas, Defensa 188.—Salaberry y Bercetche. v19

Miguel y Angel Castellar

700 VACUNOS. 1.500 LANA-
res. En Coronel Suárez, F. C. S. 261.o remate feria de haciendas, en nuestras instalaciones de Coronel Suárez, F. C. S. y R. a P. B.
EL MIERCOLES 20 de abril, a las 13.30 horas, con las haciendas a la vista y debidamente clasificadas, en lotes, venderemos las siguientes, anotadas hasta la fecha, a saber: 100 novillos mest. Durham 1 1|2 y 2 1|2 años, buena clase y estado; 80 vacas Durham gordas y c. gorda; 50 id. id., de invernada, buena clase; 50 vaquillonas Durham 1 1|2 y 2 años, buena clase, 1 marca; 50 id. id., 1 y 1 1|2 año, buena clase y estado; 50 vacas y terneros Durham, buena clase y estado, 1 marca; 150 id. id. id., buena clase, 100 id. id. id., buena clase, delgadas; 70 animales vacunos al corte; 1.500 capones, ovejas y borregos Lincoln, gordos, para cría y consumo. Seguramente concurrirá mayor número de haciendas. Informes o consignaciones a nuestras casas de Coronel Suárez, Azul o capital, Sarmiento 643. — Miguel y Angel Castellar. v19

1.800 VACUNOS. 2.500 LA-
nares. En Azul, F. C. S. 540.o remate feria de haciendas, en nuestras instalaciones de Azul, F. C. Sud.
EL SABADO 30 de abril. Oportunamente detalles.—Miguel y Angel Castellar. v29

EDUARDO JOLLY

En GENERAL RODRIGUEZ
(F. C. O.)—358.o remate feria de haciendas generales.
EL MIERCOLES 20 de abril, a las 14. para la que tengo anotados 1100 vacunos incluso el afamado tambo del señor José A. Zabala (alias) Patacón de Zárate. Los detalles completos aparecerán en este diario desde el día 16 del corriente. Pedidos de local e informes, dirigirse directamente a la feria o a mi escritorio en Buenos Aires, calle 25 de Mayo No. 12. v15

TAMBOS — 94.o REMATE
especial liquidación de tambos. En General Rodríguez (F. C. O.).
EL MARTES 26 de abril a las 14, venderé el muy afamado tambo de los señores Bautista Machicotte y Hnos, de General Rodríguez, compuesto de 1000 vacunos, especiales en clase, estado y reconocido como uno de los tambos más productores de leche. Hacienda de un solo pelo marca líquida y servida por toros puros de pedigree. Los interesados quedan invitados a visitar todos los días el tambo y presenciar el ordeñe. Desde el día 16 del cte. aparecerán los detalles completos. Pedidos de prospectos o informes, dirigirse a mi escritorio en Buenos Aires, calle 25 de Mayo N.o 12. v15

Joaquín P. Villar

EN LARTIGAU, F. C. R. A
P. B.—400 vacunos buen mestizo Durham. 1000 lanares mestizos Lincoln.
EL LUNES 18 de abril de 1921, en mis instalaciones. Por informes al señor César Ruedo, en Lartigau o a mi escritorio central en Laprida, F. C. S.—Joaquín P. Villar v17

Casares Hnos. y Cía.

Sucesores de Casares Hnos. y Diehl

2.500 VACUNOS EN RUFI-
no. En nuestro remate especial de haciendas que realizaremos con el concurso de importantes establecimientos de la zona, los que nos consignan vacas con y sin cría, vaquillonas y novillos buena clase Durham gordo, carne gorda e invernada.
EL MIERCOLES 27 de abril, a las 13 horas, en nuestras instalaciones sobre la estación Rufino, F. C. C. C. Pacífico y Central Argentino. Por consignaciones e informes dirigirse a nuestras oficinas, Sarmiento 357, Buenos Aires o al señor Manuel Urquiza, en Rufino.—Casares Hnos y Cía. v26

VAQUILLONAS HOLANDO
Frisio, 11 vaquillonas Holando Frisio, puras por cruza, gran clase y muy buen origen, especiales para planteles, procedentes de la cabaña La Oveja Negra, en estación El Fortín, F. C. C. A. del señor Elbert Waller, se rematarán
EL VIERNES 15 de abril, a las 14.30 horas, en nuestra casa, Sarmiento 351, donde se exhiben.—Casares Hnos y Cía. a12

Ayarragaray, Schindler y Gowland

En VILLA SAUCE - F. C. O.

(Partido de Gral. Villegas)

EL SABADO 30 DE ABRIL DE 1921

5.000 vacunos 5.000

Informes, a nuestro escritorio.

LAVALLE 757 — Bs. Aires. v30

DURAN y ECHEVARRIA

A BENEFICIO DEL HOSPITAL ROQUE PEREZ.

500 vacunos y 54 lanares

Resultado de la COLECTA GANADERA

EL DOMINGO 17 DE ABRIL A LAS 13 HORAS

en nuestras instalaciones. Después de un almuerzo criollo remataremos en lotes por orden de sus donantes las haciendas mencionadas, cuyo producido total más el 4 o|o de comisión en vacunos y 6 o|o en lanares que será a cargo de los compradores, se destinará para las obras del hospital. Informes en nuestra casa en Roque Pérez o nuestro escritorio, Galería Güemes, Departamento 410, 4.o piso.

DURAN y ECHEVARRIA. v16

INSTALACIONES, MUEBLES Y MERCADERIAS EN GENERAL

Furst Zapiola y Cía.

*90 LOTES EN VILLA MA*dero y Tapiales. Con frente a la Avenida San Martín, a solo 23 minutos del centro de la capital y sobre una lindísima loma muy edificada. Base, 4 pesos el lote por mes, en 100 mensualidades.
EL DGO. 24 de abril a las 14 en punto, tren gratis de la estación "Buenos Aires", con parada en la estación Sáenz. Pidan planos y boletos en Reconquista 434.—Furst Zapiola y Cía. v17

Alberto Serrao

EN CONSTRUCCION, SADI Carnot 973 y Córdoba.—10x31 varas, sala, comedor, 4 dormitorios, baño, cocina y demás. Entran en la venta los materiales en ella. Base $ 13.000, remataré
EL DOMINGO 17 de abril, a las 16, allí. Seña 8 o|o. Comisión 2 o|o. Datos y planos en mi oficina, Gazcón 1277. Planos y derechos municipales pagos. v15

ACEVEDO Y NICARAGUA. —Regia esquina de 510 varas más o menos, a 2 cuadras de la Av. Canning, rodeada de tranvías a todas direcciones y 64 en la puerta. Base real de 18 $ la v. c., adoquinado pago, remataré
EL DOMINGO 17 de abril, a las 15.30, allí. Datos, Gazcón 1277. v15

MONTE EGMONT, ENTRE Trelles y Terrero.—A 1 cuadra de la gran Av. Tte. Gral. Donato Alvarez, y a 3 de las avenidas San Martín y Gaona, de 331 varas. Base ínfima de 4 $ la vara, remataré
EL DOMINGO 17 de abril, a las 15, allí. Por más datos a mi oficina, Gazcón 1277.v15

Casal Hnos.

*B. MITRE 2334. CON CEDU*las. Buena y amplia casa a espalda de la Av. Rivadavia y a 5 cuadras de Callao. Base real y definitiva $ 70.000 incluídas en esta suma 36.000 cédulas que el comprador podrá tomar a su cargo al tipo de plaza, devolviendo las sumas amortizadas. La propiedad no tiene cartel de remate.
EL MIERCOLES 20 de abril a las 15, en nuestra casa, 25 de Mayo 165. Mide: 8v71 de frente por 53v85 de fondo en un costado, teniendo en el otro a las 34 varas un martillo a favor de 8v75 por 19v85. Contrafrente 17v50. El edificio, hecho con buenos materiales, está en perfecto estado y tiene hall, 20 habitaciones, dos cuartos de baño y tres amplios patios, etc. etc. Carpintería y celosías de cedro. Está alquilada con contrato y produce $ 600 mensuales. 8 o|o a cuenta de precio. Comisión 2 o|o. — Casal Hnos. a6

CASA GUEMES 3015 *y* 3019. Con cédulas argentinas. A una cuadra de la Av. Santa Fe. En barrio de edificación moderna y valiosa. Sólida construcción de altos y bajos, que produce más del 9 1|2 por ciento. Base real y definitiva $ 50.000, incluídas 15.000 cédulas que el comprador podrá tomar a su cargo al tipo de plaza, devolviendo las sumas amortizadas.
EL MIERCOLES 20 de abril, a las 15, en nuestra casa 25 de Mayo 165. Medidas: 9v15 de frente por 20v15 de fondo en el costado N. O., 19v30 en el del S. E. y 9v23 en el contrafrente. El edificio está constituído por dos casas de familia, una en cada piso, compuestas de vestíbulo, 4 habitaciones, 2 piecitas para servicio y dependencias la casa baja, y vestíbulo y 5 habitaciones la alta. Produce $ 190 y 210 al mes respectivamente. Tienen detalles de lujo, pisos interiores linoleum, carpintería y celosías de cedro. 8 o|o a cuenta de precio. Comisión 2 o|o.—Casal Hnos. a6

JUDICIAL — CASA Darwin N.o 775, a una cuadra de la Av. Triunvirato Base, $ 3.015.88.
EL DOMINGO 24 de abril, a las 15, en la misma. Mide: 9m30x6m40 y se compone de 2 habitaciones y dependencias. Orden juez de paz, sección 22. Juicio Domingo Lavia c. doña Cristina Spinelli. 8 o|o a cuenta de precio. Comisión, 2 o|o.—Casal Hnos. a10

José A. Cevedo

CALLAO Y CORRIENTES.— Notable terreno, Rodríguez Peña 354-358 y 360, medidas ideales. 17v30 frente, 35 fondo, un martillo a favor de 8v71x18v50, superficie 751 varas. Edificios antiguos para demoler y hacer allí lo que impone tan importante ubicación. Base real, $ 90 la vara. Tercera parte al contado, tercera a 1 año y tercera a 2 años. Interés 8 o|o.
EL DOMINGO 24 de abril a las 16.30 en la misma. Planos, Corrientes 623. U. T. 3778, Avenida. 1p

RIVADAVIA 5305 *esq. COL*payo. Frente a la Est. Caballito, subterráneo y Plaza 1.a Junta. Ubicación única. Por sus medidas ideales sirve lo mismo para un palacio que para una gran casa de departamentos con renta de primer orden. Se presta para formar 5 buenos lotes. Mide a Rivadavia 13v40 a Colpayo 50v80, costado O. 49v95 y contrafrente N. 16v23. Superficie 728 varas. Base $ 60 la vara con facilidades a convenir en mi escritorio.
EL DOMINGO 24 de abril a las 15.30 en el mismo terreno. Informes, 623 Corrientes. U. T. 3776, Avenida. 1p

DESOCUPADA ·En FLORES. Bacacay 2947 a un paso de Rivadavia y Nazca, de la plaza Flores, iglesia y teatro. En lo más lindo de aquel interesante barrio de familias. Regia casa, llave en mano. Medidas ideales, 12 varas por 37. Sala, escritorio, hall, 4 dormitorios, gran comedor, baño, cocina, 2 piezas servicio. Jardín y frutales. Frente símil piedra, carpintería cedro, buenos herrajes, empapelados finos y detalles de lujo. Base, pesos 60.000, menos una hipoteca de 15.000 a 3 años de plazo 9 o|o. Visítese de 9 a 12 y 15 a 17 u a otra hora con tarjeta de mi escritorio.
EL DOMINGO 24 de abril a las 16, en la misma.—J. A. Cevedo, 623 Corrientes. U. T. 3776, Avenida. 1p

Francisco Romano

Cangallo 531

*EN PIÑEYRO — CASA CHA*let moderna, a dos cuadras de la avenida Pavón y de la avenida Galicia, construída en cal, de primer orden. Calle Uruguay 291. Mide 10 por 30 vs. Consta de frente imitación piedra, balaustrada, jardín, sala con balcón, 3 dormitorios, comedor, baño, cocina, carpintería y persianas cedro, cielorrasos yeso, patio mosaico. Base pesos 5.600 con facilidades.
EL DOMINGO 17 de abril, a las 14. Allí. v17

*EN PIÑEYRO — CASA CHA*let moderno, calle Uruguay 295. Mide 10 por 30 varas. Consta de frente imitación piedra, balaustrada, jardín, sala con balcón, 3 dormitorios, comedor, baño, gran cocina, galería, carpintería y persianas cedro, cielorrasos yeso, patio mosaico, etc. Base pesos 7.000, con facilidades. Esta casa forma esquina.
EL DOMINGO 17 de abril, a las 14. Allí. v17

EN BARRACAS. — REGIA casa calle Australia 2228 y Vieytes. Mide 10x25. Consta de zaguán con cancel, vestíbulo preparado, sala dividida, 4 dormit., gran cocina; baño, w. c., carpintería y persianas cedro, luz eléctrica, patio mosaico, cielorrasos yeso, adoquinado y cloacas pagos. Base 12.000, con facilidades.
EL DOMINGO 17 de abril, a las 15. Allí. v17

SOBRE AV. BOEDO, CASA nueva, recién terminada, prep. para altos, desocupada, llave en mano, calle Colombres 1786 y Las Casas. Mide 10x23 vs. Jardín, 3 dormitorios, gran cocina, baño, pieza de servicio, azotea, galería, patio mosaico, luz eléctrica, adoq. y cloacas pagos. Sin base a plazo de 3 años.
EL DOMINGO 17 de abril, a las 15.30. Allí. v17

*CASA NUEVA, RECIEN ter*minada, llave en mano, prep. para altos, calle Colombres 1780, frente imitación piedra, sala, 3 dorm., gran cocina, baño, pieza de servicio, azotea, galería, luz eléctr., patio mosaico, etc. Adoq. y cloacas pagados. Sin base, a plazo de 3 años.
EL DOMINGO 17 de abril, a las 15.30. Allí. v17

METAN 3818, *A UNA CUA*dra de Boedo. Mide 10x35 v., 3 hab., 1 chica, cocinas, w. c., patio mosaico, luz eléct., adoquinado y cloacas pagos. Sin base, por lo que den.
El DOMINGO 17 de abril, a las 16. Allí. v17

Av. ENTRE RIOS y PAVON, para edificar una gran casa de renta o un petit hotel, ubicación céntrica del Sur, rodeada de combinaciones de tranvías para todos radios, calle Pozos 1554. Mide 10x34 y. y varias piezas de material y madera. Sin base, por lo que den. Adbq. y cloacas pagos.
EL DOMINGO 17 de abril, a las 17, allí. Datos Cangallo 531, U. T. 3814, Av. y Olavarría 569. v17

J. M. Trebino y Cía.

BELGRANO — SUCRE 3000 Llave en mano. Hermoso petit hotel, construcción de primer orden. En medio de magníficas residencias. A media cuadra de la estación Belgrano R. (F. C. C. A.) y a 1 cuadra de la plaza Castelli. Edificio construído en terreno de 18 por 69 varas. Carpintería y herrajes de primer orden, celosías y puertas de cedro, cielorrasos de yeso, galerías de mosaicos extranjeros, frente imitación piedra. Planta baja: jardín con verja de hierro al frente, gran puerta principal de cedro con escalinata de mármol, puerta cancel de cedro, gran hall, con regia escalera de cedro. Sala, escritorio, comedor con terraza, antecocina, cocina con económica, carbonera, baño, pileta para lavar, w. c., dos piezas de servicio y gran jardín al fondo. Entrepiso: piezas para estudio, etc. Planta alta: 4 grandes dormitorios, cuarto baño, etc. Cloacas, luz eléctrica, gas, instalación de agua caliente y otros detalles para vivir con todo confort. Base, pesos 55.000. A plazos. Visítese todo el día.
EL DOMINGO 17 de abril a las 16.30, en la misma. Títulos perfectos. Seña 5 o|o. Comisión 3 o|o. Informes, Pampa ... —J. M. Trebino y Cía. v17

Guerrico y Williams

HOY

Del Sr. J. Eduardo Baldassare. —El moblaje que adorna su casa habitación, calle Larrea 738, por ausentarse a Europa. Juego de sala Luis XV, de madera tallada y dorada, tapizado en seda, bergère, mesa de centro, lámpara pie, piano perpendicular Drangosch y Heinze con caja de caoba y marquetería, cortinados y visillos de tul y de hilo, arañas y apliques eléctricos, alfombras, carpetas, juego de comedor de roble, sofá y sillas roble y terciopelo, carpeta de felpa, juego porcelana, id de cristal, juego te y café de plata Lappas, centro mesa, metales, adornos, dormitorio de roble, cama bronce, juego laqué tapizado, escritorio roble con cristal, sillón, casillero, reloj pared, buen billar Brunswick completo, sillones, araña, juego vestíbulo cedro y marquetería, percha, jardinera madera tallada y dorada, con pie, guardarropa roble, salamandras, calífont y demás enseres de la casa.
EL VIERNES 15 de abril, a las 20.30. Exposición desde el jueves, de 9 a 23 horas. Comisión 10 o|o.—Guerrico y Williams. a15

HOY a las 16, Antigüedades, en nuestra casa, 757 Bartolomé Mitre. — Guerrico y Williams.

*AUTOMOVIL RENAULT do*ble faeton, 4 cilindros, 12 H.P. Base $ 5000.
EL MARTES 19 de abril a las 22, en casa del señor Lang Willar al mismo tiempo que su moblaje. Desde el 15 del corriente en exposición en el "Palais de l'Automobile", Avenida Alvear 3144. Comisión 10 o|o. Por más detalles solicitar un catálogo en nuestra casa, 757 Bmé. Mitre. v19

ESPLENDIDA DIADEMA de brillantes, se remataré
EL MARTES 19 de abril a las 22 en casa del señor Alfredo Lang Willar, Cangallo 360, al mismo tiempo que su moblaje. Estará en exposición en nuestra casa el lunes 18 de 10 a 12 y de 15 a 18. Comisión 10 o|o. Base $ 7.500 m|n. a13

DEL Sr. ALFREDO LANG Willar, el artístico moblaje que adorna su casa Cangallo 360, 4.o piso (casa de los señores Luis Dreyfus y Cía.), por ausentarse a Europa. Espléndido juego "Hindou" todo de madera tallada, labrada y esculpido, muy antiguo, y muebles sueltos del mismo estilo, que le hacen juego; notable biombo "Coromandel", antiguo, de doce hojas, admirablemente trabajado; 3 riquísimas alfombras persas, antiguas; panneaux bordados, antiguos; gran mueble secretaire de laca, aplicaciones de marfil y nácar, con escritorio pupitre; Boudha de madera esculpida, muy antiguo, hermoso florero de madera de una sola pieza con notables esculpidos, diván con almohadón y mantas de seda, artefactos luz de madera, salón Luis XVI dorado, tapizado Aubusson, sillones Bergerès y sillas del mismo estilo, biombo dorado 3 hojas, tapizadas en Aubusson, admirable escritorio Luis XV todo esculpido dorado a fuego, mesa consola antigua, dorada, rico piano de concierto cuarto cola Pleyel, cubre piano seda bordada, mesas de centro del más puro estilo Luis XVI de caoba, mármol María Antonieta, rica araña Luis XVI bronce y caireles cristal antiguo, alfombra carpeta Aubusson, escritorio Jacobean, 3 ricas piezas en seda de Maple, comedor inglés de caoba de Warring y Gillow, muy completo, sillas tapizadas en seda negra y viell or, piezas de Christofle, rico servicio porcelana Limoges, cristalería fina, juego te antiguo de plata trabajado a mano y marfil (piezas de colección), chocolateras, juegos te, juego escritorio Imperio de caoba y bronce, escritorio y biblioteca Luis XVI de marquetería, juego marroquí, buenos sillones ingleses, tapizados, rico dormitorio Luis XVI laqué y esterilla, juegos vestíbulo id., etc., etc. La colección de cuadros: Fantin Latour, Demont Breton, Economou, Piette, Vauthrin, Gilson, Saudris, Mongrell, Eduardo Sívory, Farré, Ph Vallet, etc. y grabados antiguos. Solicítense catálogos.
EL MARTES 19 y miércoles 20 de abril, a las 20 horas. Exposición desde el sábado 16, de 10 a 13 y de 15 a 22. Comisión 10 o|o.—Guerrico y Williams. v18

Augusto Arias

*DEPOSITO DE CIGARRE*ría y librería; extrajudicial, remataré
HOY, a las 14, Perú 746, las existencias de este depósito: 300 cajas cigarrillos surtidos, 70 k. tabaco, 150 g. fósforos varias marcas, 3.800 cuadernos, 1.200 blocks, 600 pizarras, 900 anotadores, cuadernos diseño, tablas, lápices, lapiceras, broches, chinches, goma, tinta; 40.000 sobres comerciales, esquela y oficio; cajas, papel y sobres colores, postales, compás; juguetes variado surtido, 100 docenas pelotas goma, 2 1|4 y un sin fin de mercaderías que no detallo y que los interesados pueden visitar. Armazón, mostrador, vidriera, etc. Seña en cada lote. Comisión 10 o|o. Hoy, a las 14. Pichincheros a ganar el día. 1p

Guillermo Gowland y Cª

MIERCOLES Y VIERNES, remate de comestibles y bebidas, ferretería, tienda, artículos rurales, etc., a las 13, en nuestra casa, Bolívar 351 a 361. perm.

*HOY — RURALES, ALMA*cén, ferretería, etc. Alambres ovalado y púas, tranqueras lapacho, varillas y varillones, alambre tejido con cable, portones, rollos, sogas, bebederos, tanques, cabos de látigos, tiros cadena, tirarondos, talabartería, cucharas, tenedores, cucharitas Ruberoy, alambre negro, canastos maíz, palas, maderas, etc., yerba en barricas y bolsas, conservas, jabón, te, café, sardinas, trapos, piso, nueces, porotos, azul, sombreros, zuecos, afrecho de arroz, pasas, orejones, bebidas, etc.
HOY VIERNES 15 de abril a las 15 horas, se rematarán en nuestra casa 351 Bolívar 361.—Guillermo Gowland y Cía. 1p

3.850 *PIEZAS ARPILLERA,* de 9, 9 1|2, 10 y 10 1|2 onzas, 40 piezas arpillera de 10 onzas 52", 41 piezas sacking 16 onzas 37" y 42 piezas lineta de 18 onzas 36", con 282.410 yardas y 2.000 bolsas sacking, raya azul de 16 onzas de 120x75. ¡Averías! En nuestra casa, 351 Bolívar 361.
EL VIERNES 15 de abril, a las 15 horas se rematarán en lotes, por cuenta de seguros. Se remataran en lotes, por cuenta de quien corresponda y con intervención de seguros. Seña 30 o|o en efectivo.—Guillermo Gowland y Cía. a10

1.942 *ROLLOS ALAMBRE* galvanizado liso números 9, 10, 11, 12 y 14 de 40 kilos. ¡Averías! En nuestra casa 351 Bolívar 361.
EL VIERNES 15 de abril a las 15 horas, se rematarán en lotes, por cuenta de quien corresponda y con intervención de seguros. Seña 30 o|o en efectivo.—Guillermo Gowland y Cía. a12

C. Trincavelli y Cía.

HOY, MUEBLERIA, HOY— Cangallo 916.
A LAS 15 y 20.30, por desalojo: 27 dormitorios roble y caoba completos, 22 comedores completos, camas de bronce, juegos de sala y demás mercaderías del ramo. 60,000 $, a liquidar sin base. Nadie falte a quemar. 1p

FRANCISCO ESPEJO

MAÑANA MOBLAJE

CONESA 671

*A 1 CUADRA DE LA ESTA*ción Colegiales, d|2 de la Av. Federico Lacroze, remataré sin base, orden de venta, este moblaje compuesto de: sala, ... piano, único en Sud América; escritorio, vestíbulo, comedor, dormitorios, camas bronce, arañas, losa, cristalería, cubiertos, alfombras, gobelinos, cuadros, mármoles, bronces, fayans, baño, cocina y cuanto esté a la vista que mañana detallaré. En exposición, todo el día y el de mañana hasta la hora 20.30 que se rematarán. Más datos a mis oficinas, Lavalle 1340, 3o. Próximamente el moblaje, Melo 2616.—Francisco Espejo. 1p

Adolfo Calvete

POR ORDEN DEL SEÑOR O. L. Kruse. El rico moblaje importado que adorna su casa calle Martín García 808, a 1|2 cuadra de Montes de Oca, altura 500, remataré
EL DOMINGO 17 de abril a las 13.30. Detalle: regia pianola-piano Neroana (Leonard), juego sala tapizado, chaisse-longue, mesa centro antigua, columnas, cortinados, etc.; escritorio con buen juego marroquí 3 piezas, secretaire y biblioteca caoba, mesa centro, cuadros, grabados; vestíbulo con juego mimbre, perchero roble, cuadros y adornos; rico juego comedor roble bombé con sillas marroquí, heladera N. A., cristales, metales, porcelanas, estatuas, adornos, etc.; espléndido juego dormitorio de caoba con incrustaciones palo rosa y gran cama de bronce, colchón lana; máquina coser Singer, etc., baño completo de Drysdale, muebles de servicio y de cocina, batería, plantas, etc. Artefactos eléctricos y carpetas alfombra. En exposición desde el sábado de 9 a 18. Comisión 10 o|o. Informes Av. de Mayo 695.—Adolfo Calvete. a15

M. SUEYRO & Cía.

A LAS 20.30 HOY

En nuestro local CERRITO 458

MUEBLES...

Y ARTICULOS VARIOS

HOY, A LAS 20.30, *en n|local* Cerrito 458, al mejor postor: Gran caja de hierro tamaño bancario, marca Schwartz, buen piano eléctrico Breyer, 32 dormitorios nuevos y usados diferentes estilos, en caoba, cedro, roble, Luis XIV, XV; 25 comedores modernos y Renacimiento, de 3, 9 y 15 piezas; 10 salas de 7 y 9 piezas; 5 camas de bronce, vestíbulos, cortinados, arañas, mimbres, escritorios, bibliotecas, perchas, archivos, sillas N. A., billares, divisiones e infinidad de artículos sueltos que no detallamos por su extensión. Al mejor postor. Comisión 10 o|o.
HOY, a las 20.30, en n|local, Cerrito 458. —M. Sueyro y Cía. 1p

Mariano Salabert

Buen conjunto de muebles para comedor, salas, dormitorios, vestíbulos, escritorios, cajas de hierro, arañas eléctricas, etc. Hoy a las 14.

HOY Viernes — Victoria 654

Adolfo Calvete

*RICOS MUEBLES JACOBI*nos.—En Belgrano. Remataré
EL VIERNES 15 de abril, a las 20.30 horas, en la casa Gorostiaga 2206, esquina 11 de Septiembre. Detalle: jueguito nogal de Italia marquise, columnas, cuadritos, etc., juego comedor Jacobino, nuevo, 10 piezas, importado, juego dormitorio Jacobino, con ropero 3 cuerpos y regia cama, chaisselongue, etc., baño completo de Drysdale, cocina económica de Malugani, piletas lavar, casilla madera de 3x3, puertas alambre, chapas cinc, muebles de cocina, etc. En exposición desde el jueves 14, de 9 a 21 horas. Comisión 10 o|o. Informes, Av. de Mayo 695.—Adolfo Calvete. a13

Pedro Robledo

HOY-MOBLAJE

*DEL GERENTE DE LA SO*ciedad Harinera Italo-Belga, señor J. Gattaldi, que se ausenta a Bélgica. Su rico y sólido moblaje, lo remataré al mejor postor, en la casa Charcas 1555.
ESTA TARDE a las 14.30, continuando la noche, a las 20.30. Sala y antesala dorada, cortinados seda bordada, piano francés, arañas eléctricas francesas, cuadros, gobelinos, bronces, mármoles, jarrones, bibelots, vitrinas francesas, escritorio a cortina, biblioteca 3 cuerpos y 3 piezas cuero, todo N. A., de la casa Donnell y Palmer; 1 dormitorio 3 cuerpos, caoba, palo rosa y bronces; otro roble macizo, colchones lana; comedor imperio, caoba y bronce, 15 piezas; metales finos, porcelanas, cristalería, carpeta felpa inglesa, reloj, cuarto baño, cocina, vestíbulo roble y cuanto constituye este selecto y confortable menaje. Comisión y seña de práctica.
HOY a las 14.30, continuando esta noche a las 20.30. Visítese: Charcas 1557. 1p

Santiago Descalzo Román

*EN LUJAN, F. C. O. — PRO*ximo a la estación, establecimiento Letieri.
EL DOMINGO 17 y LUNES 18, a las 13. Tractor y auto Ford, break, sulkys, espigadora, malacate, básculas, piano, artículos rurales, cerdos, caballos, 2.500 kilos miel de abejas. v16

T. Vieta

ALMACEN — HOY, CALLE Constitución 1501. A las 14, remataré más de 3.000 pesos en buenos aceites, conservas, dulces, vinos, Cinzano, jabón, fideos, azúcar, arroz, yerbas y comestibles en general, balanza, báscula, heladera, fiambrera, molinillo, fideera, depósitos, aceites.
HOY, a las 14. 1p

REMATE QUINTIN ALFONSIN

CALLE SARMIENTO 1646

PARA TODOS NEGOCIOS— Instalaciones, útiles, etc., de bar, confitería, restaurant, almacén, hoteles, panadería, farmacia, sastrería, tienda, mercería, lechería, cigarrería, peluquería, zapatería. 1p

*ESCRITORIOS, BIBLIOTE*cas, tabiques, divisiones, cajas hierro, sillones, prensas, perchas, mostradores, etc.
HOY, Sarmiento 1646, a las 15 1p

*DORMITORIOS Y COMEDO*res, sillas, espejos, muebles sueltos, varios estilos. 1p

A. Cánfora

Boedo 737

*AUTO. ISOTTA FRASCHI*ni, con taxímetro, 16-20 HP., 4 cilindros, doble faeton y carrocería landaulet de 4 cristales. Remataré
EL DOMINGO 17 de abril a las 17 horas. Bulnes 1556. Base, $ 1.300. Verlo de 13 a 15. San Luis 3369. Comisión 10 o|o. v17

C. Bourgeois

POR QUIEBRA. — TIENDA y mercería, Juan Bautista Alberdi 4513.
EL SABADO 16 de abril a la hora 13. Por orden del síndico. Seña en cada lote 10 o|o de comisión. v16

TIENDA MERCERIA ROPERIA — J. BENJAMIN N. FRIGERIO — CALZADO Y VARIOS

HOY A LAS 14

1.247 *DOCENAS MEDIAS de* hombre: 626 doc. medias señora; 165 doc. medias niño, cortas; 257 do. largas; 242 doc. camisetas señora; 694 doc. camisetas de lana y frisa; 167 doc. tiradores hombre y niño; 176 doc. echarpes lana y seda; 221 doc. corbatas hombre. Remataré:
HOY a las 14, en mi casa Defensa 257 y 265. 1p

3.200 *PARES CALZADO sur*tido, para hombre, señora y varón, etc. Remataré:
HOY a las 14, en mi casa Defensa 257 y 265. Seña, 20 o|o. Comisión, 10 o|o. Embalaje a mi cargo. — J. B. N. Frigerio. 1p

366 *TAPADOS INVIERNO* para señora; 184 doc. gorras lana; 86 piezas bombasí; 95 piezas tartán; 163 piezas franeleta inglesa; 30 piezas sarga; 155 doc. de toallas surtidas; 98 piezas alemanesco; 144 piezas uso doméstico. Remataré:
HOY a las 14, en mi casa Defensa 257 y 265. 1p

114 *PIEZAS CASIMIR;* 184 doc. trajes niño, varias clases; 76 impermeables goma Pará; 312 cajas camisas plancha; 53 doc. pañuelos seda, etc., etc. Remataré:
HOY a las 14, en mi casa Defensa 257 y 265. 1p

✕ Carlos Olmi ✕

HOY A LAS 14 (2 p. m.)

UN TALLER GRAFICO — Flamante y moderno, Rivadavia 4432 y Victoria 4321. Los talleres que salen a la venta han sido instalados con arreglo a todos los perfeccionamientos modernos, cuidando en su elección el detalle y sin reparar en el costo, cuando esto aseguraba el más perfecto rendimiento. No siempre se ven en remate público, las máquinas de ajuste exacto que hoy ofrecemos. En los talleres gráficos que hoy desaparecen, se han realizado trabajos artísticos y modernos de tricromías que han llamado la atención de los hombres más experimentados en las artes gráficas. Se ha hecho un loteo estudiado y meditado por unidad, que facilitará a todos los interesados, la adquisición de máquinas, motores, tipos y demás existencias del establecimiento en venta. El remate se efectuará
EL VIERNES 15 de abril, a las 14, en el mismo establecimiento, Rivadavia 4432. Soliciten catálogos muy detallados por correo, teléfono o personalmente a Carlos Olmi, Reconquista 358. U. T. 3290, Avda. Comisión 10 o|o. a8

AYERZA CULLEN & SEOANE

Socios Isaac Ayerza, Huberto Cullen Ayerza, Ramón M. Seoane

LOS LUNES Y JUEVES a las 13, remate de comestibles, bebidas, ferretería, artículos rurales, tienda y mercería. En nuestra casa, 183 Defensa 193.

1.200 *CARTERAS DE CUE*ro finas, para señoras y hombres, de visita, portamonedas, bolsillos, cigarreras, colegio, etc., estuches con herramientas, cigarreras metal y 1.500 piezas bijouteria: cadenas, anillos, prendedores, pendantif, etc. En nuestra casa, 183 Defensa 193.
EL VIERNES 15 de abril, a las 15, se rematarán en lotes, a gusto de los compradores, por orden de una casa introductora y por cuenta de quien corresponda. Seña 20 o|o. Comisión 10 o|o. — Ayerza, Cullen y Seoane. a13

7.000 *BOLSAS NUEVAS DE* 10 oz. 47". Averías. En nuestra casa, 183 Defensa 193.
EL LUNES 18 de abril a las 15, se rematarán por orden de una casa introductora. Seña 20 o|o. Comisión 10 o|o.—Ayerza, Cullen y Seoane. a15

122 *PIEZAS ARPILLERA* de 10 onzas 40" con 50.045 yardas. Averías. En nuestra casa, 183 Defensa 193.
EL LUNES 18 de abril a las 15.30, se rematarán en lotes por orden de los señores Salinas Hnos. Ltda., por cuenta de quien corresponda y con intervención de los señores F. H. Chevallier Boutell y Son, agentes del Lloyd; llegados en el vapor "Suveric". Seña 20 o|o. Comisión 4 o|o.—Ayerza, Cullen y Seoane. a15

2.000 *ROLLOS alambre galva*nizado, números 10, 11 y 12, de 45 kilos. En perfecto estado. En nuestra casa 183 Defensa 193.
EL LUNES 18 de abril a las 15, se rematarán en lotes a gusto de los compradores, por orden de una casa introductora y por cuenta de quien corresponda, llegados en el vapor "Magunkook". Seña 20 o|o. Comisión 10 o|o.—Ayerza, Cullen y Seoane. a15

Carlos Espejo

Invita a las Señoras

REMATE PIELES

v15

PIELES, EL SABADO 16 *A* las 16.30. Interesantísimo remate de pieles de inmejorable calidad y en plena estación y con orden terminante de vender. Sin base y por lo que den. Pieles, confecciones de sacos, cuellos, puños, capas, corbatas, estolas, manchones, echarpes, polleras, tapados, tapaditos, colas, tiras, petit gris, sibelinas, martas legítimas, kolensky, renard de alaska, lutre, opposum, australien, renard silka, peckan, armiño, murmel visón, martas de Prusia, renard, japón negro, civette, breu armans. En exposición hoy jueves 14 y el viernes 15, para rematar.
EL SABADO 16 de abril, a las 16.30. Única oportunidad para comprar barato y bueno. En mis salones de ventas, Av. de Mayo 1038.—Carlos Espejo. v16

OTRO GRAN REMATE DE pianos de las mejores y más acreditadas marcas: pianos, pianolas eléctricas y a pedal, en la semana próxima remataré.—Carlos Espejo, Av. de Mayo 1038. v18

PRIETO & MARMOL

DEL INGENIERO W. B. Mac Stinley, el regio moblaje que adorna la casa calle Alvarez 2493, (esquina Santa Fe), por ausentarse a Norte América.—Juego comedor Jacobino de hetre importado, tapizado en búfalo, con cortinados de reps y carpeta id., magnífica araña francesa de bronce, estilo sobrio y elegante para 12 luces; juego de sala citronier (de Glaser), con miniaturas de Vernis Martin, vitrina id. con cristales biselados, cortinados de faya de seda; antesala de nogal dorado París con esterilla y almohadones de seda, pianola Carlton con 380 rollos y su etagère para músicas; regio juego de dormitorio estilo Imperio de caoba y bronces macizos, copia exacta del que perteneció a la emperatriz Josefina y existente en la Malmaison, cortinados de finísimo damasco antiguo, toilette con muebles de caoba antiguos, todo en perfecto estado; juego dormitorio para niña, en laqué con lunas y cristales biselados. Muebles sueltos, máquina de coser, marca Singer; escritorio antiguo de caoba, caja de hierro, juego de tres piezas de marroquí; cuadros célebres, muchos de los cuales han sido expuestos en el Salón de Roma y en la Internacional de Venecia, entre los que se destacan: "Vandalismo", óleo de Fabrelo; "La prise du tabac", por Van Eyken, siglo XVII; "Música ..., escuela holandesa, siglo XVII y los de Bacarisas, "Trinitá dei monti", "Alrededores de Roma", "Foro Romano", "La Ofrenda", "Vista Nocturna" y otros de varios autores; mármoles, bronces, saxe, alfombras persas y chinas auténticas, etc., etc. Un automóvil Ford Sedan como nuevo, con un mes de uso, tiene neumáticos de repuesto, fundas y toda clase de herramientas.
EL LUNES 18 de abril, a las 20.30. En exposición desde el viernes 15. Soliciten catálogos. Seña, 10 o|o. Comisión 10 o|o. El mismo día, a las 16, venderemos la propiedad, cuyos avisos pueden verse en este diario y en la sección respectiva.—Prieto y Mármol, Lavalle 525, U. T. 2425, Avda. 1p

M. Landín Magre

EL VIERNES 15 *de ABRIL,* a las 15 horas, continuación del remate de

ENLOZADO, PORCELANAS y ALUMINIO

v15

habiendo importantes lotes de ollas y cacerolas enlozadas, platos, palanganas, baldes, tazas y platos porcelana, teteras y lecheras, ensaladeras, fuentes, escudillas, vasos de cristal varios tamaños y modelos; juegos de cacerolas, ollas, sartenes, platos, jarritos y cubiertos de aluminio y otros artículos cuyo detalle sería muy extenso. Venta en lotes especiales, para mayoristas y comerciantes, en mi local Belgrano 290. Seña, 30 o|o. Comisión, 10 o|o. — M. Landín Magre. v15

AVERIAS! — 80 MAQUINAS de coser Naumann, 30 de pie, núms. 16, 18, 20 y 34, c. lanzadera vibratoria, tapa lujo, ala y de 1 a 7 cajones, el modelo 34 es de lanzadera bobina, y 50 máquinas núm. 28, uso a mano, con tapa de lujo. Se rematarán en lotes y con opción, por orden de una casa importadora y con intervención de los agentes de seguros. En mi local, Belgrano 290.
EL VIERNES 15 de abril, a las 15 horas. Seña 30 o|o. Comisión 10 o|o. v15

PETRELLI y Hnos.

En nuestra casa, Bmé. MITRE 2735

HOY VIERNES 15, a las 14

TIENDA, ROPERIA y TEJIDOS

*POR CUENTA DE REPRE*sentantes y fabricantes, remataré gran stock de mercaderías nobles: 1.500 docenas medias; 550 docenas camisetas, 2.000 docenas pañuelos 350 docenas echarpes, colchas, carpetas, frazadas, toallas, repasadores, servilletas, impermeables, franelas merino, gabardinas en lotes chicos y grandes a vender sin retirar lotes. Comisión 10 o|o al comprador.

A. BINAGHI y Cía.

HOY 15.500 *azulejos blancos* Valencia, 20x20, sanos, en perfecto estado, llegados en el vapor "Italie". Se rematarán en lotes por cuenta y orden de quien corresponda.
HOY VIERNES, a las 14. 1p

HOY, PARA ALAMBRADOS 5.500 postes, medios postes, reforzados y livianos, de quebracho colorado, blanco y algarrobo, 4.500 estacones, estacas, estaquillas de ñandubay, 160 tranqueras de 1.50 a 4.50 mts., 235 lienzos armados, para corrales, 20.500 varillas para alambrados, 1 1|2x1 1|2, 1|2x2 y 2x2 de lapacho curupay y quebr. blanco, 1.017 rollos alambre liso, de púas y ovalado, alta resistencia, 310 id negro, No. 14, para enfardar, 1.200 torniquetes dobles, cajón y al aire, 4.500 postes cuadrados, con perilla, 3x3 y x4, 11.200 mts. alambre tejido de 0.65, 0.75, 1.20, 1.50 y 1.80 mts. de alto, 60 portones y puertas tejido, etc.
HOY VIERNES, a las 14, en nuestra casa, Lima 1563, Plaza Constitución. 1p

HOY MADERAS DURAS 46.000 pies madera dura en tirantes, 3x6, 3x4, 3x3 y 2x3, tablas y tablones, 2x12, 2x9, 1 1|2x12, 1 1|2x9, 1x12, 1x9, 2x6, 1 1|2x6 y 1x6, apropiadas para instalaciones de campo. Se pueden visitar antes del remate en nuestro depósito, Salta 1852. En lotes a opción se rematarán.
HOY VIERNES, a las 14, en nuestra casa, Lima 1563. 1p

HOY 4.762 *mts. caños gdos. de* 1|2, 3|4, 1, 1 1|4, 1 1|2 y 2 pulg., 115 chapas australianas enteras y superpuestas, 4 molinos con torres, 25 represas y tanques de 1.000 a 4.000 litros, 85 bebederos, medidas varias, 105 baldes volcadores, 5 carros aguateros, 120 bombas de molino y para pozos, 35 cilindros varios caños de goma para riego, regaderas, etc.
HOY VIERNES, a las 14, se rematarán en lotes, a opción de los compradores, en nuestra casa, Lima, 1563, Plaza Constitución. Comisión 10 o|o.—A. Binaghi y Cía. 1p

Pedro S. Berrini

(Direc. provisional, Rivadavia 9167)

*GARAGE "IMPERIA", RE*mataré
EL DOMINGO 17 de abril, a las 14, aunque llueva), Amambay 467, (alt. Rivadavia 4500), 2 "Imperia", landaulet, "Isotta Fraschini", id, "Delage", "Paige", 2 "Ford". Repuestos Imperia, nuevos, transferidos por Dartiguelongue y Cía., diferenciales Unic, Oppel, Diatrib, Renault; chassis desarmados. Repuestos generales, herramientas, etc. Autos a prueba, en marcha y garantidos, con respectiva constancia en el boleto. El Dgo. 17, a las 14. v16

HOY en CABALLITO — A. LOBETO — HOY en CABALLITO

DESPENSA IMPORTANTE, Méndez de Andés 1398 al 1400

400 lotes de mercaderías nobles y frescas para liquidar

HOY VIERNES 15 DE ABRIL A LAS 14

POR CUENTA Y ORDEN de su dueño y por cesación de negocio, las totales existencias en mercaderías y muebles que constituyen el citado comercio, a saber: Mercaderías generales: 8 cajones aceite fino francés, Bau, Sublime, Tortosa y otros de los diversos tamaños en latas y sueltos, arroz Glacé, Carolina, Pob, Valencia y americano brillante, almendras molares, Almidón Remy y Tigre, Pimentón, alpiste, bizcochos, galletitas, chocolates de las diversas marcas acreditadas y legumbres de todas clases, extractos, duraznos y dulces Tigre, velas inglesas, cafés, chuño, ciruelas, grasa de vaca La Negra y La Blanca, jabón amarillo Morando, Llauró y Campana, nueces, orejones Chile, papel Sagasta, azul perfumado, yerba T. L. Napoleón, Gato, Cruz de Malta, Flor de Lis, Asunción, cabeza de Toro y otras, te Tigre, Sol, Mascotas, Néctar, de 1|1, 1|2, 1|4 libra, sal fina Cisne y Torrevieja, pimientos morrones, sardinas y conservas de todas clases y marcas, y vinos finos de mesa y postre, franceses, españoles, portugueses, nacionales. Muebles y útiles: balanza, fantasía de plata con pesas, 3 recipientes latón reforzados con canilla, de 120 litros, 3 id de 60 litros, 4 juegos medidas, lata sellada, id. de estaño, molinillo para café, tarros, mesas, sillas, taburetes, estibas y diversidad de objetos que estarán a la vista. Condiciones: seña a satisfacción del martillero y comisión al 10 o|o a cargo del comprador. Más datos en mis oficinas, B. Ríos 134.—A. Lobeto. 1p

Beretta y Cía.

MOBLAJE EN BELGRANO. Buen moblaje, se remataré, calle Juramento 2035, entre Conesa y Zapiola, por ausentarse su propietario a Europa. Buen juego de sala dorado, columnas, juego de dormitorio importado de caoba, juego comedor de roble, juego de hall con asientos cuero repujado, dormitorio para niños, de laqué, roperitos de laqué, guardarropas, biblioteca, escritorio, cocina completa, heladera, victrola y discos, juegos de vestíbulo de laqué, otro de mimbre, arañas de sala, comedor, etc.; cortina, toldos, todo laqué, constituye un buen sólido moblaje. Se remataré
EL DOMINGO 17 de abril a las 14.30, en la misma propiedad; la casa estará en exposición desde el viernes a las 15, todo el día sábado hasta las 22 y el domingo desde las 9. Comisión 10 o|o.—Beretta y Cía. 1p

301 *CHAPAS LISAS GAL*vanizadas 48x2.50 mt. No. 12, con poca avería, 20.391 kilos, vapor St. Bede, por orden de los señores Merlo y Cía., por cuenta de quien corresponda y con intervención de los representantes de compañías de seguros. El remate se efectuará
EL MARTES 19 de abril a las 14, en nuestra casa, Av. de Mayo 1066 y Victoria 1071. Comisión 10 o|o.—Beretta y Cía. 1p

17 *INODOROS BLANCOS,* procedentes del vapor Holocrates, por orden del señor José Ma. Rivero, con avería, por cuenta de quien corresponda y con intervención de seguros.
EL MARTES 19 de abril a las 14, en nuestra casa, Av. de Mayo 1066 y Victoria 1071. Comisión 10 o|o.—Beretta y Cía. 1p

FARMACIA IMPORTANTE lote de artículo de farmacia, específicos de varias clases, por cuenta y orden de una farmacia en liquidación, en lotes, además, balanza, caja registradora último modelo, caja de caoba, frascos, tarros, balanza para niños e infinidad de drogas y artículos para farmacéuticos.
EL MARTES 19 de abril, a las 15, en nuestra casa, Av. de Mayo 1066; las mercaderías están en exposición. — Beretta y Cía. 1p

*JUGUETERIA; LIQUIDA*ción de una partida de juguetes, peines, cucharitas, invisibles, y demás artículos de bazar, orden de una casa importadora.
EL MARTES 19 de abril a las 15.30, en nuestra casa, Av. de Mayo 1066, y Victoria 1071. Comisión 10 o|o.—Beretta y Cía. 1p

Millet Canedo y Cía.

A plazos - En n|casa, 763 RIVADAVIA

HOY VIERNES a las 13

Importante remate para tenderos, roperos y merceros, por cuenta de introductores y representantes

AVERIAS

6.200 FRAZADAS DE LANA

blancas y floreadas en todos los puntos.

2630 Mantas, Ponchos y Rebozos

432 Pzas. FRANELA y

2500 doc. CAMISETAS de lana y algodón.

A la vista y sin reclamo, por defecto de fabricación.

Arturo Barros

EL DEPOSITO DE CAFE Y te, calle Rivadavia 7336. Por orden del síndico liquidador. Las existencias en mercaderías, muebles, maquinarias, etc. Máquina tostadora de café, moledora, caja registradora americana, balanzas, yerbas de varias marcas, café en grano y molido, cocoa, chocolates, jardinera y caballo para reparto.
EL JUEVES 21 de abril, a las 14. Seña a satisfacción. Comisión 10 o|o.—Arturo Barros. San Martín 459. a14

C. A. Figueroa

AUTOMOVIL 4 CILINDROS, poco uso, 5 asientos, sin base, por cualquier oferta se liquida. Remataré
EL DOMINGO 17 de abril, a las 15, en mi escritorio, Araoz 2574. Verlo todos los días. Rivadavia 1416, de 12 a 14. v15

Manuel Mori

*HOY CONTINUARA EL RE*mate, para comerciantes y particulares, de juegos y muebles sueltos, arañas, camas, sillas, etc., Tacuarí 708. 1p

ROMERO & VALERO

HOY

A LAS 15

49.274 Mayólicas

En nuestra casa, Bolívar 120

Comisión 10 o|o

49.274 *MAYOLICAS, GUAR*das, zócalos, molduronos, esquineros, etc., en lotes con opción, para comerciantes y particulares. Por cuenta de una casa introductora. Sin base y al mejor postor. Se rematarán
HOY VIERNES 15, a las 15. En nuestra casa, Bolívar 120. Comisión 10 o|o. Seña 30 o|o en efectivo.—Romero y Valero. a15

4 *TANQUES (CASI NUE*vos) de 3.000 litros cada uno, con sus tapas, canillas y graduadores, especiales para fábricas de productos químicos o de licores; 1 aparato para llenar tarros de 1 litro en adelante, (llena 18 tarros cada 20 segundos) en perfecto estado; 1 moledora de cristales químicos, se puede moler desde granulado hasta impalpable; armazones de cedro con vidriera, mostradores, vidrieras de mostrador, de centro y de calle, divisiones, tabiques, maderas, hierros, mamparas, etc., materiales para construcción de puertas y ventanas de todas clases, se rematarán
HOY VIERNES 15, a las 15. En nuestra casa, Bolívar 120. Comisión 10 o|o. 1p

Manuel J. Bustillo

HOY

A las 14 y a las 20, En mi salón

SARMIENTO 555

RICOS MUEBLES IMPORTADOS

HOY Seña 20 o|o Comisión 10 o|o

Manuel J. Bustillo

*RICOS MUEBLES IMPOR*tados, en mi salón de ventas, Sarmiento 555. Juego de sala inglés, de caoba y marquetería; otro estilo Imperio; mesas de centro de caoba, de roble y Luis XVI, mesa dorada y columnas id, espléndido ropero y otomana tallada a mano y pintado, mesa id cortinados, almohadones, araña que le hacen juego, pianola eléctrica N. A. de roble, juegos de escritorio de caoba y marroquí, sillas id, juego de escritorio de marroquí con almohadones Duvet, juegos de dormitorio con ropero de 3 cuerpos y de comedor inglés de roble con sillones y sillas, otros de roble y de nogal, vitrina de sala inglesa de caoba, escritorios de caoba para señora, camas de bronce de 1 y 2 plazas, toilette de caoba, roperos, guardaheladeras de roble, arañas eléctricas, máquinas de escribir nuevas marca Oliver, bibliotecas N. A. de roble, cajas de hierro, prensa de copiar, escritorio de cortina, alfombras Persas y Wilton, cristalero de nogal, bañadera, lavatorio, bidet de porcelana, colchones, estatua de bronce, cuadros óleo, grabados y un gran surtido de muebles sueltos, objetos de metal, porcelana y cristal, que se hallan a la vista.
EL VIERNES 15 de abril, a las 14 y a las 20 horas en mi casa, Sarmiento 555. Comisión 10 o|o.—Manuel J. Bustillo. U. T. 5593, Avenida. v15

Enrique Marasso

PAILEBOTE "Blanca Rosita" casco y cubierta de hierro, con todas sus velas, anclas, cadenas, y demás enseres necesarios para la navegación. Porte 200 toneladas; mide: eslora 2975, manga 8, puntal 184, calado 6 pies.
EL DOMINGO 17 de abril a las 10, procederé a vender este buque. Sin base, frente al puente N. Avellaneda, P. Mendoza y Almirante Brown. v16

*PAILEBOTE "Agustín De*martino" — Casco cubierta de madera, con sus velas, anclas, bote, etc.; listo para la navegación; porte 85 tds.; mide: eslora 2085, manga 655, puntal 147, calado 7 pies. Sin base.
EL DOMINGO 17 de abril a las 10. Llamo la atención sobre estos dos buques por ser lanchas de reconocido mérito velero, hasta hoy no superado, y repito llamo la atención, pues son buques que se hallan en inmejorables condiciones y de los pocos que hoy en día pueden ofrecerse para adquirirlos y efectuar con ellos espléndido negocio. Ruego, no falten. Seña 10 o|o. Comisión 4 o|o. Informes, Almirante Brown 1489, U. T. 684, Barracas. v16

Giménez Zapiola, Panelo y Cía.

SIN BASE — FILATELICA, valiosa colección de 30.245 estampillas diferentes, en tres tomos, marca Ivert y Tellier, cuyo precio de catálogo es superior a 200.000 francos. Tiene varios países completos y otros casi completos, con un buen surtido de sellos raros y antiguos y además más de 1000 de la guerra y de los nuevos estados europeos. Venta sin base, por liquidación.
EL MIERCOLES 20 de abril, a las 15 h. nuestro escritorio, Seña a satisfacción. Comisión 10 o|o.—Giménez Zapiola, Panelo y Cía., Florida 239. a9

CASA CABAL

CALLAO 11

HOY

Automóviles y Accesorios

Carrocerías

HOY VIERNES A LAS 21 remataremos sin base y al mejor postor 1 Mors, carrocería limousine; Scar, 4 cilindros, volturette; Overland, doble faeton; Ford, en perfecto estado; Orix, volturette Spider y otros que estarán a la vista. Accesorios, notable conjunto, faroles, faros, máquinas de agujerear, carburadores, magnetos y plato universal, tres morsas, elásticos para Ford, juegos de llaves, varios.
HOY VIERNES, remataremos automóviles, herramientas y accesorios, Callao 11. 1p

Getzman & Kotliar

1025 Tucumán 1025

*RICOS MUEBLES IMPOR*tados por Thompson, remataremos
HOY a las 14 y a las 20, en nuestro salón de ventas, como ser: 1 regio juego dormitorio importado de nogal satinado compuesto de 5 piezas con ropero desarmable, 1 rica cama bronce camera con incrustaciones de nácar, otro gran dormitorio ... dro con marquetería y bronce, otros en roble y cedro en estilos modernos, camas de bronce de 1 y de 2 plazas, guardarropas, etc., 1 rico juego comedor de roble de la casa Thompson compuesto de un gran aparador, 1 trinchante, 1 mesa a manivela, 12 sillas y 1 espejo, 1 gran reloj de pie a péndula, otro comedor de roble con marquetería y bronce, id en cedro y roble en estilos modernos, sillas que hacen juego, heladeras roble, carpetas de felpa, juegos para sala, espejo con jardinera, 20 pares de cortinados en cretona, seda, felpa y tul, alfombras, cuadros, etc., escritorios de roble norteamericano a cortina, ministro y comerciales, prensas para copiar, máquinas para escribir Remington número 10, juegos para escritorio de cuero y roble, cajas de hierro, juegos para vestíbulos en roble y Viena, una Victrola Victor, caja de caoba con buenos discos y otros fonógrafos de varias marcas y una gran cantidad en adornos como ser: macetas con pedestales, mayólicas, juegos en estuches, estatuas, jarrones, 1 gran lote cubiertos finos, etc., etc. 1p

PIANO, NEUMAN DE GRAN formato Aug Foster, cruzado que se remata
HOY a las 23. Comisión 10 o|o a cargo de los compradores. 1p

HOY, A LAS 14 — *UNA EX*traordinaria cantidad de muebles, en juegos y sueltos como ser: roperos aparadores, lavatorios, cómodas, mesas de luz y comedor, camas de madera y de hierro al laqué, juego para sala y vestíbulo, bañaderas enlozadas, baterías, loza, etc., etc. Comisión 10 o|o a cargo de los compradores.— 771 Lib.—Getzman y Kotliar. 1p

HOY, A LAS 14, *EN nuestro* sótano y a las 20 en nuestro salón. U. T. 771 Lib.—Getzman y Kotliar. 1p

MORDCOVICH Hnos.

HOY

Remate para comerciantes

TIENDA, MERCERIA, y ROPERIA.

847 - DEFENSA - 847 v15

HOY VIERNES 15 *de ABRIL* a las 14 en punto, remataré por orden exclusiva de acreedores, un variado surtido de: 60 piezas brin azul, 100 piezas franeleta, 50 piezas casimir sastre, 300 frazadas, 10 piezas franela de lana amarilla, 50 piezas cotín, 200 colchas, 120 trajes azules, camisetas y calzoncillos de hilo y frisa, ponchos, uso doméstico, 20 piezas gambrona, medias para hombre y señora, lote de calzados y sombreros e infinidad de otros artículos de punto. Al contado. Seña 30 o|o. Comisión 10 o|o.—Martillero, Salomón Mordcovich. v15

José Acosta

Moreno 376

AVERIAS. — 46 PIEZAS lona blanca con 3.506 yardas de los números 7 y 8 de 36, 40, 42 y 50 pulgadas de ancho llegadas en el vapor "Vauban" remataré por cuenta de quien corresponda y con intervención de los agentes de seguros marítimos.
EL VIERNES 15 de abril a las 15, en mi local, calle Moreno 376. Seña 30 o|o. Comisión 10 o|o.—José Acosta. v15